



10月 No.1565  
5日

平成25年  
2013年



# 広報 かつしか



Katsushika Public Relations

毎月5日・15日・25日発行 発行/葛飾区 編集/広報課 〒124-8555 葛飾区立石 5-13-1 ☎3695-1111

\* 本号の主な内容 \*

- すぐ聞く すぐ行く すぐ対応 こちらすぐやる 課です…………… 8面
- 医療に関する疑問・質問は患者相談窓口へご相談ください…………… 8面

花を通して地域の人との  
コミュニケーションが生まれました



見違えるような  
花壇になりました

皆さんと協力しながら  
活動しています

## 花 いっぱいの まちづくり

**花**を大切に育てたい、まちを美しく彩りたいと、自治町会や花を育てている団体、緑化推進協力員など、多くの区民の皆さんにより、区内各所で「花いっぱいのもちづくり活動」が行われています。区は、区民の皆さんと共に、まちを花でいっぱいに飾り、地域に活気と潤いを与える活動となるよう取り組んでいきます。 【担当課】 環境課



金町駅北口周辺地区まちづくり協議会  
(活動場所 金町駅北口)

ぜひ見に来てください



花を見て足を  
止めてもらえたら  
うれしいです



土いじり楽しい!!

問い合わせ

- ▷ 区立公園などの植栽は 公園課 ☎3693-1777
- ▷ 歩道(区道)での植栽は 道路補修課 ☎5654-8569
- ▷ 緑化を行う団体への支援は 環境課 ☎5654-8239

この他にもたくさんの活動の輪が広がっています。今後、区ホームページでも皆さんの活動についてお知らせしていく予定です。



はなしょうぶコール ☎6758-2222  
午前8時～午後8時 年中無休



区ホームページ  
<http://www.city.katsushika.lg.jp>



区公式ツイッター  
@katsushika\_city



区公式フェイスブックページ



**お知らせ**

児童手当・児童育成手当を受給している方へ

6ヶ月分を支給します。個別の通知はしません。現況届を提出していません方は受給できません。

【振込予定日】10月10日(木)

【担当課】子育て支援課 ☎(5654)8294

平成26年度 幼稚園 新入園児を募集します

**区立幼稚園**

【対象】区内在住で次のいずれかに該当するお子さん

▽1年保育(5歳児) 平成20年4月2日～平成21年4月1日生まれ

▽2年保育(4歳児) 平成21年4月2日～平成22年4月1日生まれ

【募集人数】左表の通り

【費用】入園料/2千円

保育料/月額9800円

その他の費用あり。

【募集案内・願書配布】

**区立幼稚園**

園名	所在地	電話番号	募集人数(人)	
			1年保育	2年保育
飯塚	南水元1-13-1 (飯塚小学校内)	3600-3467	15	30
北住吉	柴又2-1-10	3600-8330	44	90
水元	水元1-16-22	3608-4477	14	30

私立幼稚園 募集人数は、各幼稚園に直接お問い合わせください。

園名	所在地	電話番号
青鳩	青戸6-8-3	3602-0810
葛飾やまびこ	青戸8-4-20	3604-2181
あすなろ	奥戸3-28-21	3692-1288
和光	奥戸5-5-16	3696-1914
東光	お花茶屋1-2-15	3602-0398
共栄	お花茶屋2-6-1	3602-8377
葛飾二葉	金町2-19-6	3607-2800
金町	金町4-10-14	3600-6490
葛飾みどり	鎌倉1-21-9	3672-0150
葛飾しらゆり学園	鎌倉2-8-11	3658-0857
ルンビニー	柴又7-10-30	3657-3613
葛飾こどもの園	立石2-29-6	3697-7216
摩耶	立石8-4-12	3691-5880
熊野	立石8-44-31	3691-1862
葛飾白百合	西新小岩4-19-13	3697-3813
新小岩ちぐさ	西新小岩4-35-5	3696-4519
水元八千代	西水元3-12-12	3609-9190
東江	東金町2-25-12	3607-0548
浜島	東金町5-47-5	3600-0284
上平井	東新小岩5-11-15	3692-0530
まどか	東新小岩7-2-8	3692-8073
延命	東水元3-18-18	3607-6135
やくし	東四つ木1-5-9	3692-5303
葛飾若草	細田5-4-11	3659-2525
明昭第二	堀切1-26-15	3691-3416
千鶴	堀切5-41-22	3690-0096
あやめ	堀切7-17-6	3601-7611
遍照院	水元5-5-33	3600-2070
明昭	四つ木1-41-1	3693-2636

葛飾みどり幼稚園は、平成26年4月から幼稚園と保育所両方の良いところを生かした「(仮称)認定こども園葛飾みどり」になります。幼稚園部分は長時間利用と短時間利用があります。詳しくは、幼稚園に直接お問い合わせください。

10月15日(火)から

区立幼稚園、学務課(区役所4階428番、区民事務所、区民サービスコーナー、児童館、子ども総合センター、金町子どもセンター、保健センター)、図書館

【願書受付】11月1日(金)2日(土)午後2時～4時に、所定の願書を入園を希望する区立幼稚園へ(重複申込無効・多数抽選)。

【減免制度】入園後に各園を通して申請してください(所得制限などあります)。

【問い合わせ】各区分立幼稚園(左表)

【担当課】学務課 ☎(5654)8458

**私立幼稚園**

【対象】3年保育(3歳児) 平成22年4月2日～平成23年4月1日生まれ

2年保育、1年保育および満3歳児保育の募集は各園にお問い合わせください。

【願書配布・受付】10月15日(火)から各園で配布し、11月1日(金)から各園で受け付けます。

**補助制度**

入園料と保育料の一部を補助します。入園後に各園を通して申請してください。

補助金は、保育料や世帯の住民税額などによって異なります。詳しくは育成課へお問い合わせください。

【問い合わせ】各区分立幼稚園(左表)

【担当課】育成課 ☎(5654)8266

**違反建築防止週間 公開建築パトロールを実施します**

建築工事現場における施工状況の点検、工事監理者・施工者の選定状況の調査・中間検査・完了検査の申請指導に重点を置きます。

【実施期間】10月11日(金)～17日(木)

【担当課】建築課 ☎(5654)8552

**高齢の方・障害のある方へ 自宅にお弁当を配達します**

【対象】高齢の方・障害のある方で、お体の具合などにより外出が困難で、家族なども含め

食事の準備が難しく、次の要件に該当する方

▽高齢の方 おおむね65歳以上の一人暮らしの方や、全員が65歳以上の世帯(日中65歳以上の方だけになる世帯を含む)の方

▽障害のある方 身体障害者手帳1・2級か愛の手帳1～4度をお持ちの65歳未満の方で、一人暮らしの方や、同居家族が65歳以上のみの世帯・日中障害がある方のみになる世帯の方

【配達日】希望する曜日の昼食・夕食(両方も可) 週1食以上で、1カ月以上継続してご利用ください

【費用】区が費用の一部を補助します。自己負担額(二食は、高齢の方400～803円、障害のある方367～770円)です。事業者によって異なりますので、お問い合わせください

【担当課】高齢者支援課 障害福祉課 ☎(5654)8259 ☎(5654)8301

**人材募集**

詳しくはお問い合わせください。

職種・勤務内容	募集人数	対象	勤務期間	勤務日時	報酬など	申込方法	選考方法・選考日	申し込み・担当課
測量補助員 (非常勤職員) 道路の測量作業の補助、窓口対応、資料整理など	1人	測量および建築関係の知識を有する方	12月16日～26年3月31日 (1年に限り、条件つきで更新可)	月～金曜日のうち週4日 午前8時45分～午後5時	月額175,900円 交通費・有給休暇あり。 健康保険・厚生年金・雇用保険加入。	市販の履歴書、作文(応募動機、自己PRを400字程度。書式自由)、返信用封筒(80円切手貼り付け、宛先記入)を10月31日(木)(必着)までに持参か郵送。	書類選考の上、11月18日(月)に面接	〒124-8555 葛飾区役所 道路管理課 (区役所4階424番) ☎5654-8602
税務嘱託員 (非常勤職員) OA操作を伴う税務事務・窓口業務	4人	平成26年4月1日現在18歳以上で、税金を滞納していない方	26年4月1日～27年3月31日 (更新可)	月14日以上(繁忙期は月20日程度) 午前8時30分～午後5時15分(勤務日は税務課で指定)	日額8,480円 交通費・有給休暇あり。 健康保険・厚生年金・雇用保険加入。	税務課にある所定の申込書または市販の履歴書、返信用封筒(80円切手貼り付け、宛先記入)を11月5日(火)(必着)までに持参か郵送(簡易書留で封筒に「非常勤職員申し込み」と朱書き)。	【1次選考】筆記試験11月25日(月) 【2次選考】12月中旬に1次選考合格者に面接	〒124-8555 葛飾区役所 税務課 (区役所3階321番) ☎5654-8194
ごみ収集作業員 (アルバイト)	若干名	18歳以上の方(高校生不可)	11月1日～16日	午前7時40分～午後4時25分 勤務期間中の区の指定する日(週6日以内)	日額9,910円	市販の履歴書と80円切手1枚を、10月12日(土)(必着)までに持参か郵送。	書類選考の上、10月19日(土)(予定)に面接	〒124-8555 葛飾区役所 清掃事務所 (区役所敷地内) ☎3693-6113

広告 内容については広告主にお問い合わせください。

**セブン銀行** SEVEN BANK × WESTERN UNION WU moving money for better

**ATMから海外へ送金できます!**

※事前に海外送金サービスの契約が必要です。

お申込みは——  
イトーヨーカドー・アリオ1F  
**セブン銀行 亀有出張所**  
までご来店ください。

セブン銀行口座開設、海外送金サービスのお問合せは  
セブン銀行本店イトーヨーカドー亀有店出張所  
**0120-67-1477**  
お電話受付時間 毎日10:00～20:00

**セブン銀行**

**説明会ご案内**  
自立型老人ホーム ケアハウス  
無料でご参加頂けます

安心の住まい方を～  
高齢者施設の種別と特徴について

日時：10月20日(日) 午後2時  
場所：グレースビレッジ1階集会室  
受付：午前9時～午後6時まで  
**TEL (5668)0294**

社会福祉法人 いろは福祉会  
**グレースビレッジ**  
葛飾区鎌倉1-3-1

地元で創業30年。  
気軽に相談! 迅速な対応!  
地元だから顔が見えて安心!

**外壁塗装**  
屋根 外壁 木部 鉄部  
**見積無料**

葛飾柴又の塗装屋さん

国家資格取得者が直接施工・管理致します

株式会社 **たつみ住研**  
**0120-973-877**  
葛飾区柴又5-31-15  
mail: info@tatumi-j.co.jp  
<http://www.tatumi-j.co.jp>



紙面上では市外局番03の表記を省略しています。

### 地震に備えて 木造住宅耐震化への 説明会

区では、木造住宅などの耐震診断・耐震改修などの一部を補助しています。耐震化の流れや工事内容をDVDでご覧いただき、耐震診断、補助制度の説明などを行います。

#### 【日時・会場】

- ▽11月2日(土)午前10時～正午 / 四つ木地区センター (宝町1-1-22)
- ▽11月2日(土)午後2時～4時 / 宝町集い交流館(宝町2-38-19)
- ▽11月16日(土)午前10時～正午 / 南綾瀬地区センター (堀切7-8-22)
- ▽11月16日(土)午後2時～4時 / お花茶屋地区センター (お花茶屋2-1-12)

いずれも直接会場へ。車での来場は「遠慮ください」。

#### 【対象】

区内で木造住宅を所有する方 各回40人程度  
**【担当課】** 建築課  
 ☎(5654)8552

#### 特別区(東京23区)職員採用フォーラム

特別区で働く魅力や、現役職員から仕事のやりがいなどをお話しします。

#### 【日時】

12月10日(火)  
 午後1時～4時10分

#### 【会場】

文京シビックホール  
 (文京区春日1-16-21)

#### 【対象】

平成26年度以降の採用試験受験希望者 1800人程度

**【申込方法】** 特別区人事委員会ホームページ (<http://www.tokyo23city.or.jp/aiyou-siken.htm>) か往復ハガキに住所・氏名(フリガナ)・生年月日・電話番号・希望職種・質問(50字以内)を書いて、11月19日(火)消印有効まで(多数抽選)。

市販の履歴書を持参か郵送(封筒に「給食調理パート登録希望」と記入)。  
**【応募方法】** 時給880円(交通費あり)

#### 【申し込み・問い合わせ】

〒102-0072千代田区飯田橋3-5-1

特別区人事委員会事務局任用課「特別区職員採用フォーラム」係  
 ☎(5210)9787

#### 【担当課】

小・中学校臨時職員(給食調理パート)登録を受け付けています

#### 【対象】

調理業務補助ができる方

#### 【勤務先】

区立小・中学校

**【勤務日時】** 月々金曜日(祝日を除く) 午前8時～午後3時のうち、6時間または5時間(学校の状況により変更)

登録は随時受け付けています。各学校で必要が生じた際、登録した方の中から住所などを考慮し、個別に連絡します。

#### 【申し込み・担当課】

〒124-8555葛飾区役所庶務課(区役所4階427番)  
 ☎(5654)8447

#### 【保健所生活衛生課】

青戸4-15-14健康プラザ(青戸4-15-14健康プラザかつしか内)

#### 【費用】

▽登録/3千円  
 △注射済票/550円

#### 【担当課】

保健所生活衛生課  
 ☎(3602)1242

#### 飼い犬の狂犬病予防注射はお済みですか

25年度の狂犬病予防注射をしていない犬、または、

注射済票の交付を受けていない犬の飼い主の方にお知らせのハガキを発送します。届いた方は早めに接種し、注射済票交付の手続きをしてください。

### 空間放射線量の定点測定結果

【測定日】 9月25日(水)

測定場所	所在地	測定結果
立石七丁目公園	立石7-12-4	0.07
宝町公園	宝町2-8-2	0.09
白ゆり公園	水元5-5-20	0.10
したて公園	東水元3-21-6	0.09
東水元公園	東水元2-8-6	0.13
にいじゅくプレイパーク	新宿5-21-10	0.14
高砂七丁目公園	高砂7-8-13	0.07
柴又とまり児童遊園	柴又6-10-15	0.09
細田一丁目児童遊園	細田1-21-9	0.09
松南公園	新小岩3-27-2	0.07
木根川中央公園	東四つ木3-47-1	0.06

【単位】 マイクロシーベルト/時  
 【測定方法】 地上1mの地点で、10秒毎に5回測定した値の平均  
 【測定箇所の土質】 にいじゅくプレイパークは土で、その他は校庭や園庭と同じダスト舗装です。  
 【測定機器】 シンチレーション式サーベイメーター(GEORADIS社 RT-30)  
 【担当課】 環境課 ☎5654-8236

### 飼い主のいない猫の不妊・去勢手術費用の一部を補助します

繁殖を制限し、飼い主のいない猫の近隣への被害を防止するため、区で定められたルールを守っていたただける方に手術費用の一部を補助します。

#### 【対象となる猫】

区内に生息する不妊・去勢手術を受けていない飼い主のいない猫(飼い猫・申請

前に手術をした猫を除く)

#### 【対象】

区内在住で住民税の滞納がなく、次の条件を守れる方  
 △手術に関して発生した問題について区および動物病院へ迷惑をかけない方  
 △地域住民の方の迷惑とならないように管理できる方  
 △手術後の猫の里親を探せるか、終生世話ができる方  
 △苦情または事故について責任が取れる方

#### 【補助金額】

▽オス 1匹当たり2千円  
 △メス 1匹当たり4千円

#### 【申請受付期間】

26年2月28日(金)まで  
 予算が終了した時点で受付を終了します。

#### 【申請方法】

所定の申請書を郵送か持参。

申請書は区ホームページから取り出せます。

初めて申請する方は詳しい説明がありますので、窓口に直接おいでください。

【申請書配布場所・申請・担当課】

〒125-0062青戸4-15-14健康プラザかつしか内  
 保健所生活衛生課  
 ☎(3602)1242

広告 内容については広告主にお問い合わせください。

小学3年生～高校生のための国際交流  
 はじめてでも安心 引率リーダーが同行  
**参加者募集**  
**冬休み海外派遣事業**  
 (ホームステイ)  
 派遣先: オーストラリア・サイパン・フィジー  
 期間: 平成25年12月26日(木)～平成26年1月3日(金) 7～9日間  
 ※事業により異なります  
 参加費: 24.8～37.8万円 ※事業により異なります  
 内容: ホームステイ・クリスマスホリデー・無人島体験・異世代交流・文化交流等  
 締切日: 平成25年11月5日(火)  
 公益財団法人 **国際青少年研修協会**  
 〒108-0073 東京都港区三田5-7-8-921  
 TEL ☎03-6459-4661 E-mail info@kssk.or.jp  
 URL http://www.kssk.or.jp

お見合いからご成婚まで  
**IBJ日本結婚相談所連盟**  
**大切なご縁を**  
 大人の婚活で一年以内のご成婚を目指します。  
**30代・40代・50代の方**  
**多数活動されています。**  
**初婚・再婚は問いません。**  
 会員数 約49,000人 (IBJ調べ)  
 お見合い料・ご成婚料は頂いておりません。  
**ブライダルCCS** IBJ登録 優良加盟店認可  
 営業時間 / 9:00～19:30 (水曜定休)  
 ご相談は無料です。お気軽にお電話下さい。  
 葛飾区堀切 5-42-1 ☎0120-220-284

**リフォーム**  
**なんでも相談会**  
 10/10(木) 10:00～16:00 入場無料 ご予約不要  
**葛飾郵便局**  
 住友不動産  
**【特設会場】** 葛飾区四つ木2丁目28-1  
 イベント内容、会場へのアクセスなどすべてのお問い合わせは下記フリーダイヤルまでお気軽にどうぞ!  
 お問い合わせ ☎0120-093-709  
 建設業許可: 国土交通大臣(特-22)第4638号 1級建築士事務所登録: 東京都知事登録 第56323号  
**住友不動産** 新築そっくりさん 葛飾営業所 〒163-0202 東京都新宿区西新宿2-6-1 新宿住友ビル2F

**週末リフォーム**  
**相談会** 入場無料 ご予約不要  
**毎週末土曜、日曜開催中!**  
 10:00～16:00  
**立石の家**  
 葛飾区立石5丁目23-3 (葛飾区役所そば)  
 葛飾区の耐震補強制度のご相談も承っております。

空間放射線量測定器の貸し出し・持ち込み食品等の放射性物質検査 (☎5654-8579)を行っています。  
 詳しくは区ホームページをご覧ください。【担当課】 放射線対策室 ☎5654-8588



**凡例**

日時 会場 対象 定員 内容 費用 持ち物  
 保育 他その他 方申込方法 申込先 質問問い合わせ先 担当課

このマークのあるものは、パソコン・携帯電話から電子申請で申し込みができます(一部、携帯電話からは申請できないものがあります)。合抽選します。ハガキ、ファクスによる申し込みは原則1人1枚です。詳しくは区ホームページをご覧ください。

**環境ポスターコンクール  
 優秀作品が決まりました**

区内の小学4～6年生と中学生が、環境をテーマとして描いたポスターです(応募作品547点)。  
**【担当課】 環境課 ☎5654-8227**



**入賞者(敬称略)**

- 区長賞**  
 新國 結貴 (花の木小4年・上左写真)  
 増田由起子 (中川中3年・上右写真)
- 教育長賞**  
 宮 敬汰 (二上小5年)  
 渡邊 翔太 (こすげ小6年)  
 伊藤 花恵 (高砂中3年)  
 岩瀬 萌 (小松中3年)
- 自然環境賞**  
 太田 陽心 (こすげ小6年)  
 金子 友哉 (こすげ小6年)  
 後藤 朱音 (こすげ小6年)  
 澤石 晴香 (住吉小4年)
- 都市環境賞**  
 石田 るか (こすげ小6年)  
 内山 結衣 (亀青小4年)  
 篠原 良輔 (住吉小6年)  
 野村 笑未 (柴原小4年)  
 木下 詩織 (東金町中2年)  
 鈴木 茉莉奈 (青葉中3年)  
 土屋 瑞希 (中川中3年)  
 森田 幹史 (新宿中2年)
- この他、46人の方が入選しました。

**入賞・入選作品展示会**

- 各会場、最終日は午後2時まで
- 10月11日(金)～24日(木) かつしかエコライフプラザ (立石1-9-1)
  - 10月25日(金)～30日(水) 堀切地区センター (堀切3-8-5)
  - 10月31日(木)～11月6日(水) 高砂地区センター (高砂3-1-39)
  - 11月8日(金)～12日(火) 金町地区センター (東金町1-22-1)
  - 11月13日(水)～20日(水) 新小岩北地区センター (東新小岩6-21-1)
  - 11月21日(木)～29日(金) (土・日曜日、祝日を除く) 区民ホール(区役所2階)

**指定不況業種が変更になりました**  
 区が認定している中小企業信用保険法第2条第5項第5号に基づくセーフティネット保証5号認定の指定業種(全国的に業況が悪化している業種)は10月1日から641業種になりました。対象業種については中小企業庁ホームページ <http://www.chusho.meti.go.jp/> をご覧ください。お問い合わせください。

**【担当課】 産業経済課 ☎(3838)5556**  
**ごみ減量・清掃フェア**  
**かつしか**  
**フリーマーケット出店者を募集します**  
**【日時】** 11月17日(日)午前10時～午後2時(雨天中止)  
**【会場】** 葛飾清掃工場(水元1-20-1)  
**【対象】** 区内在住・在勤・在学20歳以上の方  
**【募集店数】** 45店  
 出店場所は事前に抽選で決定し、お知らせします。  
**【出店物】** 新品同様の衣類・小物・おもちゃなどの日用品(食品、医薬品、貴金属、電化製品、手作品品、その他)動作確認できない物を除く

**【申し込み・担当課】**  
 〒124-8555葛飾区役所124-1  
 ☎(5654)8273

**【申し込み方法】** 往復ハガキに「清掃フェアかつしかフリーマーケット」・出品物・住所・氏名(フリガナ)・電話番号を書いて、10月25日(金)必着まで(多数抽選・1世帯1枚・重複申込無効)。

**催し**

**東立石緑地公園で中川に親しむ集い**  
 東立石緑地公園や中川で大だこ揚げやボート体験乗船などを楽しみます。

**葛飾区学給食展**  
 10月17日(木)・18日(金)午前10時～午後4時15分(18日は午後4時まで) 会館有地

**柴又どんたく**  
 柴又学び交流館で活動しているサークルの皆さんが日頃の活動成果を発表します。どなたでも気軽に参加できる楽しいお祭りです。車の来場はご遠慮ください。

**葛飾元気野菜の即売会**  
 10月12日(土)午前10時から12時  
 立葛飾商業高校(新宿3-14-1) ☎(3607)5178 産業経済課

**23区一斉無料法律相談会**  
 借地借家、遺言、相続、不動産、クレジット・消費者金融などについて弁護士が相談に応じます(1人45分。車の来場はご遠慮ください)。

**区民文化祭**  
 区民の方が活動の成果を発表します。直接会場へ。  
**区民民舞(民謡協会)**  
 10月19日(土)午前10時～午後6時 会館ありリリオホール(亀有3-26-1イートヨーカドー駅前店8・9階)

**立石図書館データベース操作講習会**  
 日本経済新聞の記事や企業・人事検索ができる「日経テレコン21」の使い方を実習します。

**立石図書館データベース操作講習会**  
 10月24日(木)午後2時～3時30分 パソコンのキーボード操作ができる方10人 宮下牧子氏(日経メディアマーケティング) 10月7日(月)午前9時から窓口か ☎(3607)9201

**中央図書館特別イベント**  
 10月にオープン4年目を迎える中央図書館でさまざまなイベントを行います。ぜひおいでください。

**講演会「図書館には魅力がいっぱい 広げよう、読書の輪」**  
 10月20日(日)午後2時～3時30分(開場午後1時30分) 直接会場へ(先着順。手話通訳あり。定100人) 松本和子氏(東京理科大学工学部第一教養教授) 講演会「子どもの本の幸せ 私の本たちの舞台裏」  
 10月26日(土)午後2～4時(開場午後1時30分) 直接会場へ(先着順) 会館中央図書館(金町6-2-1) ☎(3607)9201

**グリーンバンク**  
 グリーンバンク(緑の銀行)では、自宅の増改築などで伐採せざるを得なくなった樹木を、区が引き取り仮植しています。欲しい樹木があった場合は区内に植えることを条件に、引き取ることが出来ます(移植、運搬費は自己負担)。

**フリーステージ**  
 10月20日(日)午前10時30分～午後6時30分 かつしかシンフォニーヒルズ(立石6-33-1) 合唱

**立石図書館データベース操作講習会**  
 10月27日(日)午後2～4時 対小学生以上35人他協力/かつしか点訳の会 10月7日(月)午前8時から、はなしようぶコールへ(先着順)。

**立石図書館 データベース操作講習会**  
 10月27日(日)午後2～4時 対小学生以上35人他協力/かつしか点訳の会 10月7日(月)午前8時から、はなしようぶコールへ(先着順)。

**立石図書館 データベース操作講習会**  
 10月27日(日)午後2～4時 対小学生以上35人他協力/かつしか点訳の会 10月7日(月)午前8時から、はなしようぶコールへ(先着順)。

**立石図書館 データベース操作講習会**  
 10月27日(日)午後2～4時 対小学生以上35人他協力/かつしか点訳の会 10月7日(月)午前8時から、はなしようぶコールへ(先着順)。

**立石図書館 データベース操作講習会**  
 10月27日(日)午後2～4時 対小学生以上35人他協力/かつしか点訳の会 10月7日(月)午前8時から、はなしようぶコールへ(先着順)。

**立石図書館 データベース操作講習会**  
 10月27日(日)午後2～4時 対小学生以上35人他協力/かつしか点訳の会 10月7日(月)午前8時から、はなしようぶコールへ(先着順)。





**凡例**

日時 会場 対象 定員 内容 講師 費用 持ち物  
 保育 他その他 方申込方法 申 申込先 問 問合わせ先 担 担当課

このマークのあるものは、パソコン・携帯電話から電子申請で申し込みができます(一部、携帯電話からは申請できないものがあります)。合抽選します。ハガキ、ファクスによる申し込みは原則1人1枚です。詳しくは区ホームページをご覧ください。

「全○回」とある講座は、全ての日程に参加してください。費用の記載がない事業は無料です。多数抽選の記載がある事業は、定員を超えた場

**かつしかボランティア学 全4回**

区民大学単位認定講座。コミュニケーション術のトレーニングや傾聴を体験します。

日▽11月17日(日)午後0時30分～2時30分▽11月17日(日)午後2時40分～4時10分▽11月24日(日)午後0時30分～2時30分▽11月24日(日)午後2時40分～4時10分

2時30分▽11月24日(日)午後2時40分～4時10分

2時40分～4時10分

新小岩北地区センター(東新小岩6・21・1) 対区内在住

・在勤・在学18歳以上の方

30人 山田敦之氏(NPO法人サービスマネジメント)

他方10月7日(月)の午前9時から、電話かファクス(ボランティア学・住所・氏名(フリガナ)・電話番号を記入)で11月13日(水)まで

(先着順) 申間かつしかボランティアセンター ☎(5698)2511 FAX(5698)2512 担生涯学習課

道から歴史を歩く 古代の東海道を歩く 全2回

葛飾・江戸川・墨田の三区が連携した歴史講座です。古代の東海道と考えられている道を、三区を通して歩き、周辺の文化財や史跡も見学します。

日内会▽11月16日(土)午後2時～4時 講義/古代の交通制度と東海道 他/小岩アーバンプラザ(江戸川区北小岩1・17・1)▽11月23日(土)祝午前10時～午後4時 フィールドワーク 定30人費300円 往復ハガキに「道から歴史を歩く」

住所・氏名・年齢・電話番号を書いて11月1日(金)必着まで(多数抽選) 申 125-003 白鳥3・25・1 郷土と天文の博物館

失語症サポーター養成講座 全3回

失語症の方のコミュニケーションをサポートするボランティアを養成します。

日▽11月11日(月)午後1時～3時▽12月3日(火)午前10時～正午▽12月17日(火)午後1時～3時 対区内在住18歳以上の方10人 講義、コミュニケーション方法の実技他 方電話で11月1日(金)まで(多数抽選) 会 申 担 地域活動支援センター(堀切3・34・1 ウェルピアかつしか内) ☎(5698)1336

高次脳機能障害者ボランティア養成講座 全2回

高次脳機能障害について、講義やデイサービス体験などを通して学びます。

日11月25日(月)、12月21日(土)午後1時～3時 対区内在住18歳以上の方10人 方電話で11月1日(金)まで(多数抽選) 会 申 担 地域活動支援センター(堀切3・34・1 ウェルピアかつしか内) ☎(5698)1336

高次脳機能障害講演会

交通事故や脳卒中などの後に起こる高次脳機能障害について、脳の仕組みや症状、支援のポイントを学びます。

日11月16日(土)午後3時30分

5時 対区内在住・在勤の方80人 師 渡邊修氏(東京慈恵会医科大学附属第三病院内リハビリテーション科医師) 方 電話かファクス(高次脳講演会・住所・氏名・電話番号を記入)で11月8日(金)まで(多数抽選) 会 申 担 地域活動支援センター(堀切3・34・1 ウェルピアかつしか内) ☎(5698)1336 FAX(5698)1336

シニアまち歩きコーデイネーター養成講座 全5回

まちの魅力や見どころを掘り起こし、それを紹介し案内するボランティアを養成します。

日▽11月12日(火)午後1時30分～3時30分▽11月19日(火)午後1時30分～3時30分▽11月26日(火)午後1時30分～3時30分▽12月3日(火)午後1時30分～4時30分▽12月10日(火)午後1時30分～4時30分 会 青戸地区センター(青戸5・20・6) 対区内在住・在勤のおおむね50歳以上の方30人 費1200円 程度 往復ハガキに「まち歩きコーデイネーター」・住所・氏名(フリガナ)・年齢・電話番号を書いて、10月24日(木)必着まで(多数抽選) 申 担 124-8555 葛飾区役所高齢者支援課

シニア活き活き教室 初めての新聞ちぎり絵 全8回

新聞のカラー印刷部分を使い、26年度のカレンダーを作りま

日10月24日～12月12日(木)午前10時～正午 会 宝町集い交流館(宝町2・38・19) 対区内在住55歳以上の方20人 費3千円 方 葛飾アクティブ・COMホームページ(<http://www.katushika-active.com>) 往復ハガキに「シニア活き活き教室」・住所・氏名(フリガナ)・年齢・電話番号を書いて、10月17日(木)必着まで(多数抽選) 申 間 124-0012 立石3・30-18 NPO法人葛飾アクティブ・COM ☎(5680)2964 担 シニア活動支援センター

初心者手打ちそば 一日体験教室

石臼でひいたそば粉を使い、そば打ちの基本を学びます。

日10月26日(土)午前11時～午後2時 会 玄庵(東立石3・24・8) 対区内在住55歳以上の方25人 費2千円 方 葛飾アクティブ・COMホームページ(<http://www.katushika-active.com>) 往復ハガキに「そば」・住所・氏名(フリガナ)・年齢・電話番号を書いて、10月15日(火)必着まで(多数抽選) 申 間 125-0062 青戸5・33・1 103 NPO法人葛飾アクティブ・COM ☎(5680)2964 担 シニア活動支援センター

バルーンアートボラティア養成講座 全4回

バルーンアートの基本を習得し、保育園や児童館で子どもたちと一緒に楽しむボランティアです。区内の児童館でボランティア体験も行います。

日▽講義/11月8日(金)・15日(金)・29日(金)午後1時30分～3時30分▽ボランティア体験/11月22日(金)午後3時～4時 会 立石地区センター(立石4・23・17)・青戸中央児童館(青戸6・16・12) または新柴又児童館(柴又5・33・8) 対区内在住・在勤55歳以上の方15人 師 松岡晶子氏(葛飾バルーンクラブ) 費3100円 往復ハガキに「バルーン」・住所・氏名(フリガナ)・年齢・電話番号を書いて、10月25日(金)必着まで(多数抽選) 申 担 124-8555 葛飾区役所高齢者支援課

**シニアのための ゆっくり・じっくりパソコン教室 11月分**

日内 下表の通り 対区内在住55歳以上の方 方往復ハガキに希望番号(1会場につき1コース)・住所・氏名(フリガナ)・年齢・電話番号を書いて、10月15日(火)必着まで(多数抽選) 担シニア活動支援センター

番号	コース	日程	費用(教材費込み)	定員(人)	時間・会場・申し込み・問い合わせ
A	初めてのパソコン	11/6～27(水)	8,100円	各4	【時間】午前9時30分～正午 【会場・申し込み・問い合わせ】 〒124-0012立石6-38-11 シニア活動支援センター内 シニアIT・活動情報サロン ☎3692-3180
B	インターネットを楽しもう	11/7～28(木)	8,100円		
C※	じっくりワード活用	11/4～25(月)	7,600円		
D※	じっくりエクセル活用	11/5～26(火)	7,600円		
い※	短期!ワード入門	11/5・12(火)	3,000円	各4	【時間】午前10時～正午 【会場・申し込み・問い合わせ】 〒125-0032 水元4-6-15 水元憩い交流館 ☎5660-3113
ろ※	やさしい年賀状作成	11/19・26(火)	2,500円		
は	ウィンドウズ8基本操作	11/6(水)	1,000円		
に	パソコン初歩(文字入力)	11/8・15(金)	2,000円	各3	【時間】午後1時30分～3時30分 【会場】たつみ憩い交流館(西新小岩2-1-4) 【申し込み・問い合わせ】 〒124-0012立石3-30-18 NPO法人ユニコムかつしか ☎6905-8080
ほ※	パソコン初歩(インターネット)	11/22・29(金)	2,000円		
①	よくわかるパソコン入門	11/4～25(月)	8,050円	各4	【時間】午後1時30分～3時30分 【会場】たつみ憩い交流館(西新小岩2-1-4) 【申し込み・問い合わせ】 〒124-0012立石3-30-18 NPO法人ユニコムかつしか ☎6905-8080
②	よくわかるパソコン入門	11/5～26(火)	8,050円		
③※	パソコン活用いろいろ	11/7～28(木)	8,000円	各4	【時間】午後1時30分～3時30分 【会場】たつみ憩い交流館(西新小岩2-1-4) 【申し込み・問い合わせ】 〒124-0012立石3-30-18 NPO法人ユニコムかつしか ☎6905-8080
④※	パソコン活用いろいろ	11/8～29(金)	8,000円		

A～D、①～④は全4回、「い」「ろ」「に」「ほ」は全2回、「は」は全1回。※のコースはローマ字入力ができる方が対象。使用ソフト/ウィンドウズVista(「い」～「ほ」はウィンドウズ8) A～D、「い」～「ほ」はNPO法人葛飾アクティブ、COMホームページ(<http://www.katushika-active.com>)から、①～④はユニコムかつしかホームページ(<http://uc-k.net/spc/index.html>)からも申し込みできます。

**暮らしを彩るパソコン教室 11月分**

日内 下表の通り(お花茶屋図書館会場は12月まで休講) 対区内在住・在勤・在学の方各コース6人(新宿図書センターはiPad入門・活用コースを除き各10人) 持 新柴又教室のみノートパソコン 方 電話、ハガキかファクス(希望番号・住所・氏名(フリガナ)・年齢・電話番号・ファクス番号を記入)で、10月15日(火)必着まで(多数抽選) 申 担 124-0012 立石3-30-18 NPO法人ユニコムかつしか「暮らしを彩るパソコン教室」係 ☎6905-8080 FAX6657-6185 担 生涯学習課

コース	会場	新宿図書センター(新宿3-7-1)	たつみ憩い交流館(西新小岩2-1-4)	ユニコムかつしか(立石3-30-18)	新柴又教室(鎌倉3-24-5)	費用(教材費込み)
ばそこのいろは全2回	02	11/8・15(金)午前	11/8・15(金)午前	11/20(水)・22(金)午前	11/13(水)・15(金)午前	2,700円
ネット入門全2回※	04	11/19・26(火)午前	11/21・28(木)午前	11/27(水)・29(金)午後	11/18(月)・20(水)午後	2,700円
ワード入門全4回※	05	11/6～27(水)午前	11/6～27(水)午前	11/19(火)・21(木)・26(火)・28(木)午前	11/4(月)・6(水)・11(月)・13(水)午後	5,400円
エクセル入門全4回※	06	11/1～22(金)午後	11/4～25(月)午前	11/2～23(土)午前	11/5(火)・7(木)・12(火)・14(木)午後	5,400円
年賀状作成講座全2回	16	11/20・27(水)午後	11/23・30(土)午前	11/26(火)・28(木)午後	11/26(火)・28(木)午前	2,700円
iPad入門	17	11/12(火)午前	11/16(土)午前	11/1(金)午前	11/27(水)午前	1,700円
iPad活用	18	11/12(火)午後	11/16(土)午後	11/1(金)午後	11/27(水)午後	1,900円

午前/午前10時～正午(新宿図書センターのみ午前10時15分～午後0時15分)、午後/午後1時30分～3時30分 使用ソフト/ウィンドウズ7(たつみ憩い交流館のみウィンドウズVista)、オフィスは2010年版。 ※のコースはローマ字入力ができる方が対象。 上表コースの他、パワーポイント・デジカメ(編集加工)入門、ホームページデビュー、ネット・ワード(旅行案内状)・エクセル活用、セキュリティ対策、ファイル整理術、デジカメ撮影&フォトブック作成、リクエスト講座の各コースを開催します。詳しくは、区ホームページまたは暮らしを彩るパソコン教室ホームページ(<http://uc-k.net/kpc/>)をご覧ください。

広報かつしか音声版CD(デジター)を発行しています。ご利用ください。 【対象】 区内在住で視覚障害のある方 【申し込み・担当課】 広報課 ☎5654-8116



**がん検診受付中**

胃がん検診(35歳以上) 大腸がん検診(40歳以上) 乳がん検診(30歳以上) 子宮がん検診(20歳以上)  
 詳しくは、はなしょうぶコールへお問い合わせください。

**健康・介護予防**

保田しおさい学校  
 1日体験学習参加者を募集します

ぜんそく・肥満・虚弱などを治したいお子さんのための全寮制の学校です。

【日程】  
 10月26日(土)

【対象】  
 区内在学のぜんそく・肥満・虚弱などでお悩みの小学2～5年生のお子さんと保護者20組

【費用】  
 1人500円

【申し込み】  
 在籍校、保田しおさい学校(千葉県安房郡鋸南町大六180-2)、学務課(区役所4階428番)のいずれかに10月16日(水)まで

【担当課】  
 学務課

☎(5654)8464

いつでも自分の足で歩くために

【日程】10月5日(土)午後2～4時(開場午後1時30分)。直接会場へ(先着順)。会小岩ア1バンプラザ(江戸川区北小岩1-17-1)定386人

【対象】区内高齢者(75歳以上)の方、高齢者を介護している方50人

【申し込み】10月7日(月)午前9時から電話で(先着順)。申問高齢者総合相談センター青戸☎(5629)5719

【担当課】高齢者支援課

☎(5654)8464

妊婦のお口の健康教室  
 0歳からのむし歯予防



妊婦と赤ちゃんのお口についての歯科医師の話と、自分の口の観察・歯みがき実習などを行います。

【日程】10月22日(火)午後1時30分～3時。直接会場へ。

【対象】子健康手帳・手鏡・歯ブラシ・タオル会担保健所健康推進課(青戸4-15-14健康プラザかつしか内)

【申し込み】10月19日(土)午後2時～3時30分

【担当課】保健所健康推進課

☎(5654)8464

介護者教室  
 これって認知症?

認知症の診断の流れ、家族の対応の仕方について学びます。

【日程】10月19日(土)午後2時～3時30分

【対象】区内在住65歳以上の方、高齢者を介護している方50人

【申し込み】10月7日(月)午前9時から電話で(先着順)。申問高齢者総合相談センター青戸☎(5629)5719

【担当課】高齢者支援課

☎(5654)8464

認知症家族会に参加しませんか

認知症の方を介護する家族同士で、悩みや情報を共有しながら交流を図ります。

【日程】10月27日(金)午後1～3時

【対象】区内在住の認知症の方を介護している家族10人

【申し込み】10月7日(月)午前9時から電話で(先着順)。申問高齢者総合相談センター青戸☎(5629)5719

【担当課】高齢者支援課

☎(5654)8464

**休日応急診療**

◆医療機関などの案内

東京都医療機関案内サービスひまわり ☎5272-0303  
 東京消防庁救急相談センター(24時間対応) ☎#7119または☎3212-2323  
 本田消防署 ☎3694-0119/金町消防署 ☎3607-0119

◆平日夜間診療所(小児科)

平日夜間こどもクリニック(立石5-15-12立石休日応急診療所) ☎3694-9550  
 (受付時間)月～金曜日 午後7時30分～9時45分

◆休日診療所(内科・小児科)

立石休日応急診療所(立石5-15-12葛飾区医師会館内) ☎3694-9550  
 金町休日応急診療所(東金町1-22-1金町地区センター内) ☎3627-0022  
 (受付時間)日曜日・祝日 午前10時～11時30分、午後1時～3時30分・5時～9時30分  
 土曜日 午後5時～9時30分

◆休日当番医(診療時間)午前9時～午後5時

月日	医療機関名	診療科目	所在地	電話番号
10/6	佐藤整形外科医院	整、リウ、内	東金町1-26-5	3627-8686
	宮川産婦人科	産婦	東四つ木4-49-10	3694-1020
	あんざいクリニック	内、消、循、皮	新小岩4-8-7	5662-1399
	ワカナ眼科医院	眼	金町6-9-10	3607-2598
	四ツ木診療所	内	東四つ木4-45-16	3694-1661
	吉崎医院	内、小	金町2-9-14	3607-3870
10/13	協立整形外科	整、内	白鳥3-13-13	3602-5261
	亀有みんなのクリニック	内、小	有2-4-8	5650-2821
	伊東医院	内、小	立石2-27-4	3691-2693
	阿久津医院	外、内、肛	高砂2-30-21	3659-1123
	加藤医院	内、皮	金町3-20-5	3607-1238
	梶原医院	内、小	宝町2-23-3	3691-1025
10/14	黒木整形外科クリニック	整、リハ	細田4-37-16-1F	3672-9611
	土屋クリニック	産婦	高砂8-25-1	3607-2203
	茅野外科内科	内、外	西亀有2-37-3	3602-0357
	栗原医院	内、小、皮	新小岩2-21-21	5607-1088
	栗東立病院	内	立石6-38-13	3693-1515
	水元耳鼻咽喉科・外科クリニック	耳鼻咽	南水元1-25-1	3608-1202

◆休日歯科当番医(診療時間)午前9時～午後4時

月日	医療機関名	所在地	電話番号
10/6	ウメダ歯科医院	東金町1-12-1	3600-3917
10/6	いくま歯科医院	青戸3-34-13	3690-4448
10/13	高橋歯科医院	東金町1-26-2	3609-2791
10/13	岡本デンタルクリニック	青戸3-35-1-2F	3603-7471
10/14	ふじい歯科	東金町1-27-1-2F	3609-8473
10/14	かとうデンタル	青戸3-37-6-2F	5680-2738

◆休日当番接骨院(開院時間)午前9時～午後5時

月日	接骨院名	所在地	電話番号
10/6	岡島接骨院	南水元4-17-4	5660-0461
10/6	湯田接骨院	堀切2-13-16	3695-1465
10/13	萩原整骨院	立石1-16-3	3691-6171
10/13	おぐら整骨院	新小岩1-40-11	3674-8533
10/14	口イヤル整骨院	お花茶屋2-1-4	3604-3354
10/14	三浦接骨院	細田5-10-9	3673-6598

◆休日対応薬局(開局時間)午前9時～午後5時30分

月日	薬局名	所在地	電話番号
10/6	おおうら薬局第一支店	立石7-6-1	3694-0435
	水戸薬局新宿店	新宿2-23-5	5648-3070
	ハート薬局金町6丁目店	金町6-11-1	3627-7780
	へいわ薬局橋本支店	東四つ木4-45-10	5698-0502
	おおうら薬局第一支店	立石7-6-1	3694-0435
	10/13	水戸薬局新調剤薬局	新宿2-23-5
10/13	ポブル薬局	金町3-20-6	3600-2338
10/13	ポブル薬局	宝町1-1-7	5698-1021
10/14	おおうら薬局第一支店	立石7-6-1	3694-0435
	秋山薬局第三支店	小菅2-20-13	3603-0301
	水戸薬局本館	高砂5-38-8	3607-2562
	くさみ薬局	西亀有2-24-11	5680-9180

**吐き気 おう吐 下痢 腹痛 発熱**  
**ノロウイルスに注意しましょう**

ノロウイルスは、感染性胃腸炎の原因となるウイルスで、特に冬季に多発します。高齢者施設や保育園などで集団発生することもあります。平成24年度は12月に警報状態となり、過去5年間で最も流行しました。冬の流行を迎える前に、ノロウイルスについて理解を深め、予防しましょう。

【担当課】保健所保健予防課 ☎3602-1274

どうやって感染するの? .....

- ▷ 感染した人の便やおう吐物に触れた手指を介して、ノロウイルスが口に入ったとき
- ▷ 感染した人の便やおう吐物が乾燥して、塵と一緒に舞い上がったウイルスを体内に取り込んだとき
- ▷ 感染した人が十分に手を洗わず調理した食品を食べたとき
- ▷ ノロウイルスが蓄積した二枚貝を十分に加熱しないで食べたとき

どんな症状が出るの? .....

1～2日間の潜伏期間を経て、吐き気、おう吐、下痢、腹痛、37度台の発熱が見られます。小さいお子さんではおう吐が、大人では下痢が多く見られます。症状が続く期間は、平均1～2日といわれています。高齢の方や小さいお子さんがかかると、急速に脱水に陥ることがあるので、水分補給を心掛けることが大切です。

感染予防の基本は「手洗い」.....

トイレの後や排せつ物の処理の後、調理や食事の前には必ず手を洗いましょう。

効果的な手洗い方法 .....

汚れが残りやすい場所

- ▷ せっけんを泡立て、手のひらをよくこする
- ▷ 手の甲を伸ばすようにこする
- ▷ 指先、爪の間を念入りにこする
- ▷ 指の間を洗う

汚れが残りやすいところは注意して、流水で30秒以上洗いましょう。手を拭くタオルで感染が広がるため、ペーパータオルや、自分用のタオルを使用しましょう。

時計や指輪は外してください。

効果的な消毒方法 .....

- ▷ 他の微生物に比べると熱に強いので、食品は85度で1分以上の加熱が必要です
- ▷ 市販されている次亜塩素酸ナトリウムの消毒液は効果があります。アルコールの消毒では不十分です。

**凡例**

- 【日時】
- 【会場】
- 【対象】
- 【申込方法】
- 【申込先】
- 【お問い合わせ先】
- 【費用】
- 【持ち物】
- 【担当課】

このマークのあるものは、パソコン・携帯電話から電子申請で申し込みができます(一部、携帯電話からは申請できないものがあります)。

【全〇】とある講座は、全ての日程に参加してください。費用の記載がない事業は無料です。多数抽選の記載がある事業は、定員を超えた場合抽選します。ハガキ、ファックスによる申し込みは原則1人1枚です。詳しくは区ホームページをご覧ください。



**聞く 行く 対応**  
**こちらすぐやる課**です  
 月～金曜日(祝日、年末年始を除く)  
 午前8時30分～午後5時  
**☎5654-8448**

**す** ぐやる課では、区民の皆さんの身近な困り事や作業依頼などを受け、必要に応じて、現場に出勤して応急措置をする他、対応できる部署と連携してスピーディーな解決のお手伝いをします。



**私道の放置自転車について**  
 つすればいいの..

**【相談】**  
 自宅前の私道上に自転車が放置され、困っている。

**【対応】**

私道・私有地内の放置自転車や、不法投棄されたごみは、その場所を所有・管理している方に対応していただくもので、原則として区が撤去することはできません。相談者には、そのことを説明した上で、処理する際の具体的な手順や、日頃から小まめに清掃し、はり紙を貼るなど、自転車の放置やごみを捨てられないための予防策をご案内しました。

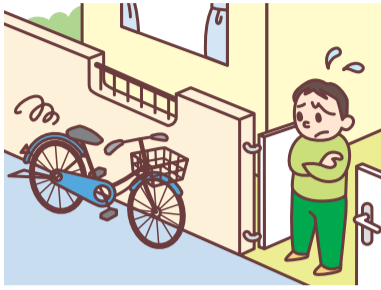

**こんな相談もありました**

「子猫が高い場所から下りられない様子でかわいそう」や「タヌキが塀の隙間でうずくまっていたのが大丈夫だろうか」といった「動物を助けたい」という相談があり、区民の皆さんの思いに対応するため、職員が関係機関の協力を得て奔走しました。

自然が豊かな葛飾区には、多くの野生動物が暮らしていて、時々、私たちの前に顔を出すことがあります。そんな時は、被害などが無い限り、必要以上に怖がったり、いたずらしたりせず、同じ地域に住む者として温かく見守ってあげましょう。



高い場所から下りられず困っている猫

医療に関する  
 疑問・質問は

**患者相談窓口へご相談ください**

区では、患者と医療機関との信頼関係の構築をお手伝いするため、患者相談窓口(電話による相談)を開設しました。患者相談窓口では、医療に関するさまざまな相談に応じ、解決に向けて助言をします。【担当課】保健所生活衛生課

**相談専用電話番号**  
**☎3602-1226**

月～金曜日  
 (祝日・年末年始を除く)  
 午前9時～正午、午後1～4時

**対象**  
 区内の診療所、歯科診療所、助産所、薬局などの医療機関(病院を除く)に係る相談のある方

**費用** 無料  
**相談方法**  
 電話で受け付けます(相談時間は30分以内)。

**利用の前に**  
 まずは、受診している医療機関がある場合は、医療機関の窓口にご相談しましょう。  
 相談したが説明がよく分からない、納得できない場合に、患者相談窓口へご相談ください。

**患者相談窓口では**

- ▷専任の相談員(看護師)が電話で相談に応じます。
- ▷中立的な立場から、問題解決に向けた助言をします。
- ▷相談者のプライバシーを保護し、相談により不利益を被ることのないよう十分配慮します。
- ▷相談の内容によっては、適切な担当部署をご案内します。

**こんなときにご相談ください**

- ▷自宅に近い医療機関を知りたい
- ▷医療について、どこに相談したらよいのか分からない
- ▷職員の対応が気になる
- ▷治療についての説明を受けたが、その内容が分からない
- ▷薬の説明が分からない

**ご要望があっても、次のことはできません**

- ▷医療行為における過失や因果関係の有無・責任の所在の判断・決定
- ▷医療機関との紛争の仲介や調停
- ▷医療機関の良し悪しの判断や評価

**陸上自衛隊  
 ヘリコプターが  
 葛飾区上空を  
 通過します**

10月27日(日)に、自衛隊記念日観閲式が陸上自衛隊朝霞訓練場(埼玉県新座市)で行われます。これに伴い、訓練・予行演習を含め10月上旬からヘリコプターの編隊が葛飾区上空を飛行します。大きな音が発生することがありますが、ご協力をお願いします。

ヘリコプターの飛行日程などについては、陸上自衛隊東部方面隊ホームページ(<http://www.mod.go.jp/gsd/eae/>)で10月7日(月)予定)以降にご覧になれます。

【問い合わせ】  
 陸上自衛隊東部方面総監部地域連絡調整課  
 ☎048-460-1711(代表)  
 【担当課】危機管理担当課



**消費生活情報  
 ぐらしのまど**

**夏の衣類のお手入れを**

衣替えの季節です。季節の変わり目に衣類を収納する際は、汚れをきちんと取ってから保管しましょう。

【担当課】消費生活センター  
 (立石5・27・1ウィメンズバル内)  
 ☎(09960)2311

☎(09960)2311

**夏物衣類の大敵は汗汚れ**  
 襟元や脇の汗の汚れを放っておくと、黄ばみを招き、汗や食べ物の染みは虫食いの原因にもなります。汚れたら、時間がたつにつれて取れにくくなるので、「汚れたらすぐ洗濯」が衣類を長持ちさせるポイントです。

一度袖を通した衣服は、目に見えない汚れがついているので、必ず洗ってからしましましょう。

**クリーニングに出すときの注意**

クリーニングによる変色、紛失、染み、伸縮などのトラブルは少なくありません。トラブルを防ぐために、ベルトなどの付属品も含めた数量や状態をクリーニング店の店員と一緒に必ず確認しましょう。

汗汚れはドライクリーニングだけでは落ちにくく、水洗いしないと完全に取れません。汗成分を除去したい旨を伝え、なるべく効果的な処理を依頼しましょう。

また、仕上がり後はできるだけ早く引き取りに



▶Sマーク



◀LDマーク

それ以外の店の場合でも、クリーニングでトラブルになった場合、この基準を参考に解決をめざしましょう。お困りの際は、消費生活センターにご相談ください。