カッシカデジカ
内山信二さんが区内を巡る情報バラエティ!
区公式YouTubeチャンネル(右記QR)と
J:COM(地デジ11ch)でご覧になれます。

認可保育所・認定こども園(保育部分)・家庭的保育事業所(保育ママ)・小規模保育事業所 平成30年4月入所児童を募集します

【担当課】　保育課入園相談係　☎5654 - 8278～9

【対象】
次のいずれかに該当し、保育を必要とする0歳から小学校入学前のお子さん
▷保護者が働いている、またはこれから働き始める場合
▷保護者が出産や病気、または心身に障害がある場合
▷保護者が病気や障害がある方を介護している場合
その他、保育が必要なやむを得ない事情がある場合は、お問い合わせください。

入所は保護者の就労状況など、保育の必要性の高いお子さんから優先して決定します。希望者が募集人数を超えて利用できない場合は、5月以降の待機者として登録されます。
平成30年2月24日までに出生予定の方も申し込みできます(認可保育所・認定こども園の4月入所希望のみ)。ただし、4月入所の対象となるのは、お子さんが平成30年2月3日までに出生し、2月5日までに出生が証明できる書類を保育課に提出した場合のみです。平成30年2月4日以降に出生された場合は、5月以降の入所の対象となります。

【施設開所日時】
月～土曜日
おおむね午前7時15分～午後6時15分(保育ママは月～金曜日おおむね午前8時～午後5時)

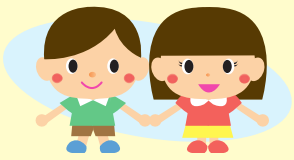

開所時間は施設により異なります。家庭の状況などにより保育時間を決定します。
延長保育を実施している保育施設もあります。

【利用者負担額(保育料)】
お子さんのクラス年齢と保護者の住民税額に応じて決定します。認可保育所、家庭的保育事業所(保育ママ)、小規模保育事業所の利用者負担額は同じ基準です。認定こども園は、区が定める利用者負担額の他、実費徴収などが発生する場合があります。

10月25日㈬から「平成30年度保育施設利用申込案内・申込書」を配布します

募集予定人数や利用者負担額(保育料)などを掲載しています。

【保育施設利用申込案内・申込書配布場所】
子育て支援窓口(区役所4階401番)、区民事務所、区民サービスコーナー、認可保育所(私立・公立)、認定こども園、家庭的保育事業所(保育ママ)、小規模保育事業所、福祉事務所東庁舎(金町1 - 6 - 24)、子ども総合センター(青戸4 - 15 - 14健康プラザかつしか内)
区ホームページからも取り出せます。

【申込方法】　保育施設利用申込案内に添付の申込書と必要書類を全てそろえた上でお申し込みください。
認可保育所・認定こども園の窓口および郵送での申し込み後は、書類に不備があっても区から連絡しませんので、ご注意ください。

申し込み

●**窓口**
▶区役所7階会議室
平日　**11月24日㈮～12月8日㈮**
午前8時30分～午後5時(水曜日は午後7時30分まで)
休日開庁　**11月26日㈰**午前9時～正午
※初日や最終日近くは混雑が予想されます。
▶認可保育所・認定こども園
11月24日㈮～12月4日㈪午前8時30分～午後5時
●**郵送**
11月24日㈮～12月8日㈮(必着)
〒124-8555葛飾区役所保育課入園相談係

【申し込みに当たって】
▷平成29年度の利用申し込みをしていて、入所・転所できなかった方も、再度申し込みが必要です。
▷今回の募集で定員に達しなかった施設は、2次募集を平成30年2月下旬に子育て支援窓口(区役所4階401番)で受け付けます。
▷認定こども園、家庭的保育事業所(保育ママ)、小規模保育事業所を希望する場合、希望施設の事前面接などが必要です。
▷認定こども園(教育部分)は、希望園に直接お申し込みください。
▷区外の保育施設を希望する場合、区市町村により申込期間・方法などが異なりますので、早めに保育課入園相談係(☎5654 - 8278～9)へお問い合わせください。
保育施設利用申込案内配布後の情報の追加・変更は、区ホームページなどで順次お知らせします。

■育児休業明けの0歳児予約入園について

【対象】　育児介護休業法などに基づく育児休業中または育児休業予定で、平成30年11月1日までに職場復帰する区内在住の保護者(申し込み時に出生していること)
【入園月】　お子さんが1歳の誕生日を迎える月までを入園希望月(5～10月)にできます。入園後は、入園月の翌月1日までに職場復帰してください。
【定員】　各園3人(募集園は保育施設利用申込案内をご確認ください)
【申込期間】　平日　11月24日㈮～12月8日㈮午前8時30分～午後5時(水曜日は午後7時30分まで)
休日開庁　11月26日㈰午前9時～正午
【申込方法】　保育施設利用申込案内に記載している必要書類を、子育て支援窓口(区役所4階401番)へ持参。
4月入園との重複申し込みはできません。

平成30年度新設予定の認可保育所・小規模保育事業所(A型)(平成29年9月1日現在)

施設名(仮称)	所在地	電話番号	定員				
			0歳	1歳	2歳	3歳	4歳以上
にじいろ保育園南水元	南水元1 - 12 - 6	6431 - 9769	6	10	11	11	25
金町駅前さくらんぼ保育園	金町6 - 4 - 1 - 2F	6880 - 3960	6	10	11	11	22
トレジャーキッズにいじゅく保育園	新宿3 - 27	5565 - 1266	9	15	15	17	34
まなびの森保育園新柴又	柴又5 - 13	042 - 571 - 4536	6	6	7	7	14
★あい・あい保育園　高砂園	高砂2 - 31	6284 - 1607	4	6	10	10	20
立石いろは保育園	立石2 - 31	5654 - 8880	6	18	18	20	40
めぐみ保育園	東新小岩4 - 17	3692 - 9597	6	10	12	15	30
青鳩ともだち保育園	青戸5 - 29	3602 - 0810	3	8	8		
MIL CRAN KID'S	東堀切1 - 6	3690 - 0096	3	8	8		
新小岩ちぐさ保育園	東新小岩1 - 13 - 7	3696 - 4519	3	8	8		

★の施設は平成30年8月開設予定です。

私立保育園入園相談会

【日時・会場】　下表のとおり　【主催】　葛飾区私立保育園連盟　【担当課】　子育て支援課

実施日	会場	実施保育園	問い合わせ
11/7㈫	新柴又児童館(柴又5 - 33 - 8)	ひかり学園・柴又学園 鎌倉保育園・認定こども園葛飾みどり幼稚園	柴又学園 ☎3657 - 3861
	中道児童館(西亀有1 - 2 - 7)	葛飾学園・砂原保育園	葛飾学園 ☎3601 - 0680
	青戸児童館(青戸3 - 10 - 5)	青戸福祉保育園・青戸もも保育園・中青戸保育園 かつしか風の子保育園・こはるび保育園	青戸福祉保育園 ☎3603 - 7873
	宝町児童館(宝町1 - 5 - 1)	こひつじ保育園・黎明保育園・本田保育園・東立石こひつじ保育園 かつしか堀切保育園・四つ木なかよし保育園	東立石こひつじ保育園 ☎5698 - 5858
11/8㈬	亀有児童館(亀有1 - 17 - 5)	さくら学園・亀有保育園・亀青保育園 亀有りりおっこ保育園・白鳥ふたば保育園	亀青保育園 ☎3602 - 4553
	高砂児童館(高砂5 - 6 - 7)	東中川保育園・きぼう保育園 たかさご保育園・住吉保育園	きぼう保育園 ☎3673 - 7110
11/9㈭	児童会館(西新小岩4 - 33 - 2)	かみこまつ保育園・うらら保育園・ゆめの樹保育園しんこいわ たつみ保育園・認定こども園まどか幼稚園	まどか幼稚園 ☎3692 - 8073
	金町地区センター(東金町1 - 22 - 1)	かなまち虹保育園・東かなまち保育園・金町保育園 認定こども園葛飾二葉幼稚園・認定こども園金町幼稚園 こばとの森保育園・金町どんぐり保育園	金町保育園 ☎3607 - 0889
11/10㈮	新水元児童館(東水元3 - 5 - 7)	徳育保育園・さかえ保育園・そあ保育園 水元保育園・あおぞら水元保育園・新宿保育園	そあ保育園 ☎5660 - 2415

いずれも午前10時～午後1時。直接会場へ。

保育アドバイザー(利用者支援)をご利用ください

保育アドバイザーは、ご家庭の状況に応じて、利用できるサービスを分かりやすく案内する子育ての総合案内です。電話予約の上、ご利用ください。

【利用時間】
月～金曜日(祝日、年末年始を除く)
午前8時30分～午後5時
【相談窓口・担当課】
子育て支援窓口(区役所4階401番)
☎5654 - 8567