



あくあく
元気★

子育てしやあいまち
かつしか

区では保育施設の整備をはじめ、さまざまな子育て支援事業を行い、子育て環境を充実させています。今回は、**白鳥家** ※とともに子育て事業の一例を紹介していきます。

※架空のキャラクターです。

白鳥家の子育て奮闘記

1 葛飾区在住の白鳥家
初めての妊娠で不安が
いっぱいの様子

育児にも参加したいけど、どのようにやっていけばいいのかな。

あおと



周りに頼れる人が夫しかいないから不安だわ。葛飾区にはどんな支援があるのかしら。

あやめ



妊娠中の支援

●ゆりかご面接

助産師や保健師などが面接し、妊娠から子育てまでのサポートプランを作成します。面接を受けた妊婦の方にはタクシー運賃にも使える妊娠子育て応援券(2万円分)をお渡しします。

【担当課】 青戸保健センター ☎03-3602-1284



出産から子育てまでのイメージができて良かったわ。

●マタニティパス

母子健康手帳の交付時、または初回のゆりかご面接時に交通系カード(5,500円分)をお渡しします。

【担当課】 育成課 ☎03-5654-8293

●妊婦訪問

自宅などに保健師・助産師が訪問して、出産に向けた準備などの相談に応じます。

【担当課】 青戸保健センター ☎03-3602-1284

●母親学級(ハローベビー教室)、パパママ学級

出産に向けた準備や赤ちゃんとの接し方を、実習などを通して学びます。

【担当課】 子ども家庭支援課 ☎03-3602-1387



パパママ学級で赤ちゃんのお風呂の入れ方やおむつ替えの体験ができて良かった。これから協力して頑張るぞ。

2 こうして、あやめは無事に出産
しかし、予想以上に子育ては大変!

ふたば



夫がいないとき、家事をしながらの育児は疲れちゃう...どうしたらいいの?

出産後の支援

●産後ケア

安心して子育てができるよう、さまざまな産後ケアを行っています。

【担当課】 青戸保健センター ☎03-3602-1284

●宿泊ケア

出産後、「自宅で家族の援助が受けられない」「出産と育児の疲れから体調が良くない」「赤ちゃんのお世話の仕方が分からない」など、育児の支援が必要な方が契約施設に宿泊してサポートを受ける費用の一部を補助します。

●乳房ケア

契約施設や助産師が行う乳房ケアに掛かる費用の一部を補助します。

●デイケア

出産後のお母さんの心とからだの休息や赤ちゃんの適切なケアを、保健センターで日帰りで受けることができます。また、助産師による個別相談も実施します(5面参照)。



産後ケアを利用して、心もからだも楽になったわ。

●こんにちは赤ちゃん訪問

赤ちゃんが生まれてから4カ月以内に助産師または保健師が家庭に訪問し、赤ちゃんの体重計測、育児や産後の体調などの相談を行います。

【担当課】 子ども家庭支援課 ☎03-3602-1387

お子さんの健康を守る! 新型コロナウイルス対策

●乳幼児健康診査の受診方法変更

集団で実施してきた一部の乳幼児健康診査を、区内医療機関での個別健康診査や、保健センターなどでの小グループ方式に変更しています。

【担当課】 青戸保健センター ☎03-3602-1284

●子どものインフルエンザ予防接種費用助成

インフルエンザの重症化の防止や、新型コロナウイルス感染症とインフルエンザが同時期に流行した場合の医療崩壊を防ぐため、生後6カ月~中学3年生のお子さんの予防接種費用を1回当たり1,000円分助成しています。

【担当課】 保健予防課 ☎03-3602-1238



催しなどは新型コロナウイルス感染防止対策をとって実施します。来場の際はマスクの着用をお願いします。発熱や咳などの症状がある場合は、参加をお控えください。なお、状況により中止や延期とする場合があります。

お知らせ

都市計画審議会を傍聴できます

東京都都市計画生産緑地地区の変更や、東京都公共下水道の都市計画変更などについて審議します。

【日時】 10月19日(月)

午前10時～正午
午前9時45分までに直接会場へ(先着順)。

【会場】 ウィメンズパル(立石5-27-1)

【定員】 12人程度

【担当課】 都市計画課

☎03(5654)8328

子ども・若者支援地域協議会を傍聴できます

社会生活を円滑に営む上で、困難を有する子ども・若者に対する支援ネットワークの構築について協議します。

【日時】 10月26日(月)

午前10時～正午

【会場】 区役所7階会議室

【定員】 10人程度

【申込方法】 10月7日(水)午前9時から電話で(先着順)。

【申し込み・担当課】 子ども応援課

☎03(5654)8578

葛飾区社会教育委員の会議を傍聴できます

東京2020オリンピック・パラリンピック競技大会を契機とした文化の創造と継承について協議します。

【日時】 10月23日(金)

午後2～4時

午後1時45分までに直接

凡例

【日時】 会場
【対象】 定員
【内容】 内
【申込方法】 申込先
【費用】 持
【持ち物】 持
【問い合わせ先】 担当課

会場へ(先着順)。

【会場】

区役所7階会議室

【定員】 10人程度

【担当課】 生涯学習課

☎03(5654)8512

令和3年度「資源とごみの収集カレンダー」に掲載する広告を募集します

令和3年3月から区内全世帯に配布予定です。掲載要領など、詳しくは区ホームページをご覧ください。

お問い合わせください。

【カレンダーの概要】

▽A4版/カラー印刷

▽令和3年3月～4年3月分

【広告の大きさ】

縦2.5cm×横18cm

【広告料】 1枠5万円

版下は広告主が作成してください。

【募集枠数】 6枠(先着順で審査の上、決定)

【申込方法】

所定の申込書に広告案を添えて、10月23日(金)(必着)までに持参か郵送。

申込書は区ホームページからも取り出せます。

【申込書配布・申し込み・担当課】

T124・855葛飾区役所リサイクル清掃課

(区役所4階409番)

☎03(5654)8273

国民年金保険料の案内を民間事業者に委託しています

日本年金機構では、国民年金保険料の納め忘れがある方への電話・文書・戸別訪問による納付や免除申請

このマークのあるものは、パソコン・携帯電話から電子申請で申し込みができます(一部、携帯電話からは申請できないものがあります)。

の案内を、民間事業者が委託しています。民間事業者の訪問員が、現金をお預かりすることはありません。

【委託業者】

(株)バックスグループ

【問い合わせ】

葛飾年金事務所

☎03(3695)2181

【担当課】 国民年金課

難病医療相談

神経難病専門医による医療相談です。

【日時】 10月22日(木)

午後2時～4時30分

【会場】 健康プラザかつしか青戸4-15-14

【対象】 パーキンソン病や脊髄小脳変性症などの神経難病の方や神経難病の恐れがあり転倒しやすい方、手足の震えなどがある方5人

【申込方法】 10月7日(水)午前9時から電話で(先着順)。

【申し込み・担当課】 保健予防課

☎03(3602)1274

催し



グリーンバンク 樹木フェア

苗木の配布を行います。

グリーンバンク(緑の銀行)では、自宅の増改築などで伐採せざるを得なくなった樹木を、区が引き取り

仮植しています。欲しい樹木があった場合は、区内に植えることを条件に引き取

れます(移植・運搬費は、自己負担)。

10月10日(土)午前10時～正

午(小雨決行)会グリーンバ

ンク(細田4-14)担環境課

☎03(5654)8239

区民文化祭 フリーステージ

アマチュアの団体・個人が、音楽演奏やダンスなどを発表します。

10月18日(日)午前10時30分～午後4時30分。直接会場へ。会かつしかシンフォニーヒルズ(立石6-33-1)

【担当課】 生涯学習課 ☎03(5654)8477

ポニースクールかつしか 区民感謝乗馬デー

15分程度のミニ乗馬教室を行います(引き馬コーナーはありません)。

11月3日(火・祝)午後1時30分から対区内在住小学生4年生以上の方56人他長スボン着用(スパッツ・レギンス不可)方往復ハガキに「乗馬デー・住所・氏名(フリガナ)・電話番号を書いて10月18日(日)(必着)まで(多数抽選)。会申問T125・002水元1-19水元スポーツセンター公園内ポニースクール

かつしか ☎03(3627)0745 担地域教育課

郷土と天文の博物館 農業交流市

葛飾産の野菜や、区と交流のある地域で採れた新米を販売します。

10月10日(土)午後2時から直接会場へ(売り切れ次第終了)。会担郷土と天文の博物館(白鳥3-25-1) ☎03(3838)1101

高齢者のインフルエンザ予防接種の優先的な接種について

インフルエンザ予防接種は、高齢者を優先的に進め、それ以外の方は10月26日(月)以降の接種を呼び掛けています。皆さまのご協力をお願いします。

- 【優先接種対象者】
- ▶65歳以上の方
 - ▶60～64歳の心臓・腎臓・呼吸器・免疫機能などの障害がある方(身体障害者手帳1級相当)
- 【担当課】 保健予防課 ☎03-3602-1238

国勢調査の調査員を名乗り、個人情報聞き出そうとする「かたり調査」や詐欺にご注意ください

国勢調査の回答は、インターネットまたは郵送となっています。また、調査員の世帯への訪問は終了しています。電話や口頭で個人情報を答えないようにご注意ください。

【問い合わせ】 葛飾区国勢調査コールセンター ☎03-4326-8172 (午前9時～午後6時/10月13日(火)まで)

【担当課】 政策企画課

チャレンジしませんか! 生活介護員養成研修

4日間の研修で生活支援サービスの基本を学び、介護サービス事業所で働くことをめざします。研修を修了した方は「生活介護員」の資格が取得でき、生活支援サービス(訪問型・通所型サービス)を提供する事業所で働くことができる他、東京都が行う研修を受講する際に、研修時間の一部が免除される場合があります。また、修了後にフォローアップ研修も実施します。

【日時】 10月26日(月)～29日(木)午前9時～午後5時

【会場】 亀有地区センター(亀有3-26-1リリオ館7階)

【対象】 18歳以上で、介護サービス事業所への就業を希望・検討している方、または通所型住民主体サービスを運営している方(予定を含む)20人程度

【研修内容】 ▶介護に関する基礎知識 ▶認知症・障害の理解 ▶葛飾区の総合事業 など

【申込期間】 10月5日(月)～16日(金)

【申込方法】 電話かファクス(住所・氏名・生年月日・電話番号(ファクス番号)を記入)で(多数抽選)。

【申し込み】 (一社)葛飾区介護サービス事業者協働組合 ☎03-5654-9517(月～金曜日/午前10時～午後4時) FAX03-5654-9518

【担当課】 高齢者支援課 ☎03-5654-8598

一 広告 内容については広告主にお問い合わせください。

葛飾柴又の塗装屋さん

地元で創業30年。気軽に相談! 迅速な対応! 地元だから顔が見えて安心!

外壁塗装

屋根 外壁 木部 鉄部

見積無料

国家資格取得者が直接施工・管理致します

株式会社 たつみ住研

0120-973-877

葛飾区柴又5-31-15

mail: info@tatumi-j.co.jp

http://www.tatumi-j.co.jp

関係機関のお知らせ

子育て支援員研修受講者募集

【対象】 都内在住・在勤で、地域保育コースは保育施設に勤務中の方【募集コース名】▽地域保育コース▽地域子育て支援員コース▽放課後児童コース

【申込方法】 所定の申込書を簡易書留で10月15日(木)(必着)までに郵送(多数抽選)。

【申し込み・担当課】 子育て支援課(区役所4階401番)【申し込み・問い合わせ】▽地域保育コース/〒163-0718新宿区西新宿2-7-1小田急第一生命ビル18階(公財)東京都福祉保健財団人材養成部福祉人材養成室子育て支援員担当 ☎03(3344)8533▽その他のコース/〒164-0001中野区中野4-11-10(株)東京リーガルマインド新規事業本部東京都子育て支援員研修事務局 ☎03(5913)6225

講座・講演会

**水元図書館講演会
食べる時間を大切に**

食卓を囲む時間がより楽しくなる工夫や実践について、家政婦のタサン志麻さんがお話しします(料理の実演はありません)。

11月7日(土)午後2時～3時30分 区内在住の中学生以上の方40人 往復ハガキに「食べる時間」・住所・氏名(フリガナ)・年齢・電話番号を書いて、10月20日(火)必着まで(多数抽選)。

申込 125・0033 東水元1・7・3 水元図書館 ☎03(3627)3111

**障害のある方へ
パソコン講習会**

キーボード操作や文字入力の方法を学びます。
知的障害のある方へ
わかりやすいパソコン講習会

11月11日、12月9日の(水)午後4時45分～6時15分

11月14日、12月12日の(土)午前10時～11時30分 区内在住69歳以下で、知的障害のある方各回4人

**高次脳機能障害のある方へ
パソコン講習会**

11月18日、12月9日の(水)午後1時～2時30分 区内在住69歳以下で、高次脳機能障害のある方4人

**視覚障害のある方へ
ゆつくりパソコン講習会**

11月18日、12月16日の(水) 全5回

**身体障害のある方へ
しつかりパソコン講習会**

11月30日、12月28日の(月)午前10時～11時30分 区内在住69歳以下で、身体障害者手帳をお持ちの方4人

11月7日(土)午後2時～3時30分 区内在住の中学生以上の方40人 往復ハガキに「食べる時間」・住所・氏名(フリガナ)・年齢・電話番号を書いて、10月20日(火)必着まで(多数抽選)。

申込 124・0006 堀切3・34・1 ウエルピアかつしか内地域活動支援センター ☎03(5698)1336

女性のための防災講座

災害時に困るトイレ問題について、女性の視点から考えます。

11月14日(土)午後1時30分～4時 ウィメンズパル(立石5・27・1) 対中学生以上の方30人(1歳未満と小学生のお子さんの同席可) 保1歳以上就学前のお子さん6人 方10月7日(水)午前9時から電話かファクス・メール(女性のための防災講座)・住所・氏名・電話番号・年齢・同席するお子さんの人数と年齢、保育希望の方はお子さんの名前と年月齢を記入)で(先着順)。

申込 125・002 青戸7・2・1 テクノプラザかつしか内産業経済課 FAX03(3838)5555 1 ☎03(3838)5554

就職支援出張相談会

10月26日(月)午前9時30分～午後4時50分 金町地区センター(東金町1・22・1) 定10人 他雇用保険受給中の方には、求職活動の実績となる証明書を発行します。

10月7日(水)午前10時から電話で(先着順)。

**野菜収穫オリエンテ
リング**

水元地域の畑を歩いて回り、新鮮な野菜を収穫しながら葛飾の農業を学びます。

11月15日(日)午前9時から②午前9時30分から③午前10時から(各回4時間程度、荒天中止)。

申込 124・0006 堀切3・34・1 ウエルピアかつしか内地域活動支援センター ☎03(5698)1336

**自然学習講座
水元の歴史さんぽ**

区民大学単位認定講座。水元小合溜の成り立ちや災害の歴史など地域のルーツを紹介いたします。

11月8日(日)午後1～3時

区民大学単位認定講座。水元小合溜の成り立ちや災害の歴史など地域のルーツを紹介いたします。

創業塾

区内左表のとおり会青和信用組合本店(高砂3・12・2) 対創業をめざす方、創業から間もない方7人 他協力(一社)東京都中小企業診断士協会 10月7日(水)午前9時から電話またはファクス・メール(創業塾)・住所・氏名・電話番号、創業時期・業種(予定も可)を記入)で(先着順)。

11月15日(日)午前9時から②午前9時30分から③午前10時から(各回4時間程度、荒天中止)。

申込 124・0006 堀切3・34・1 ウエルピアかつしか内地域活動支援センター ☎03(5698)1336

**文化芸術講座
デジタル一眼レフ入門**

11月7日(土)午後2時～3時30分 区内在住69歳以下で、デジタル一眼レフカメラをお持ちの方4人

11月7日(土)午後2時～3時30分

11月7日(土)午後2時～3時30分

11月7日(土)午後2時～3時30分

11月7日(土)午後2時～3時30分

日時	内容
11/15(日) 午後1時～3時30分	起業、経営戦略
11/29(日) 午後1時～3時30分	財務(損益計算・資金調達)
12/6(日) 午後1時～3時30分	販路開拓(マーケティング)
12/13(日) 午前10時～正午	人材育成、事業計画書
12/13(日) 午後1時～3時30分	事業計画書の作成、プレゼンテーション

**認知症サポーター
養成講座**

認知症の方やその家族が地域で安心して暮らせるよう、認知症について正しく理解します。

10月28日(水)午前10時～11時30分 会新宿地区センター

11月7日(土)午後2時～3時30分

11月7日(土)午後2時～3時30分

11月7日(土)午後2時～3時30分

11月7日(土)午後2時～3時30分

11月7日(土)午後2時～3時30分

事業承継支援事業

あなたの大切な会社を次の世代へ

新型コロナウイルス感染症の影響により、経営状態の悪化や資金調達に追われる中小企業が増えている中、後継者への事業承継はますます喫緊の課題となっています。区内の優れた技術・技能を継承し、地域の雇用を確保するために、円滑な事業承継に向けて支援しています。



事業承継相談

(無料・予約制。いずれも祝日・年末年始を除く)

◆中小企業診断士による経営相談

テクノプラザかつしか(青戸7-2-1)

【日時】 月～金曜日 午前10時～午後5時

訪問相談(区内事業所への訪問)

【日時】 月～金曜日 午前10時～午後5時

◆税理士による税務相談

テクノプラザかつしか(青戸7-2-1)

【日時】 月～金曜日 午前10時～午後4時

融資

事業承継に必要な事業資金を、区があっせんします。融資実行後、利子補給と信用保証料を補助します。

今年度から、国の新たな信用保証制度に対応した、経営者保証なしの「事業承継特別保証借換融資」を新設しました。

【融資限度額】 3千万円

【利率(年)固定金利】 2.0%(本人負担0.3%、区が1.7%利子補給)

【信用保証料】 追加相当分を30万円まで区が補助

【返済期間】 10年以内(据置なし)

セミナー・かつしか経営塾

次世代を担う経営者が無料で学べる講座を随時開催しています。

かつしか経営塾 全5回

講座を修了した方には、事業承継を契機に新たな取り組みをする承継者を支援する事業承継補助金を申請できる証明書を発行します。

日程	内容
11/12(木)	アフターコロナ時代の経営の考え方、経営改革プラン
11/19(木)	経営戦略、販路開拓
11/26(木)	経営者のリーダーシップ、人材育成
12/3(木)	財務、収支計画の作成
12/10(木)	経営改革プランのプレゼンテーション

いずれも午後6時30分～9時。

【会場】 テクノプラザかつしか(青戸7-2-1)

【対象】 区内企業の後継者(後継予定者を含む)、経営幹部(候補者)、経営者のうちおおむね50歳未満の方12人

【協力】 (同)葛飾区中小企業診断士会

【申込方法】 10月7日(水)午前9時から電話かファクス(「かつしか経営塾」・氏名(フリガナ)・役職、会社の所在地・名称・電話番号・事業内容・業種・従業員数を記入)で(先着順)。電子申請可。

凡例 日日時 会場 対象 定員 内容 講師 費用 持ち物 保育 他その他 方申込方法 申込先 問い合わせ先 担当課

このマークのあるものは、パソコン・携帯電話から電子申請で申し込みができます(一部、携帯電話からは申請できないものがあります)。

白鳥家の子育て奮闘記

(1面からの続き)

3 子育てに毎日奮闘中！
でも、自分のことは後回しになりがちです



髪も伸びてきたし、そろそろ美容院に行きたいわ。でも夫は仕事で忙しいし、両親は離れて暮らしているし、息子を預けられる場所はあるかしら。

保育サービス

保育園などでやっている朝から夕方までの保育の他、利用者の生活に合わせた保育サービスがあります。実施施設など詳しくは、区ホームページをご覧ください。



休日保育

就労などで日曜日・祝日に保育できないときにお子さんを保育園で預かります。申し込みは各実施施設で受け付けています。

【担当課】 子育て支援課 ☎03 - 5654 - 8297

一時保育

買い物や通院など家庭での保育が一時的に困難となったお子さんを保育園で預かります。申し込みは各実施施設で受け付けています。

【担当課】 子育て支援課 ☎03 - 5654 - 8297

緊急一時保育

傷病や出産などで入院するなど一時的に保育が必要なお子さんに一定の要件のもとでお子さんを保育園で預かります。申し込みは子育て支援課で受け付けています。

【担当課】 子育て支援課 ☎03 - 5654 - 8297

訪問型保育

自宅などに保育士が訪問して、お子さんの保育を行います。申し込みは各実施施設で受け付けています。

【担当課】 子育て支援課 ☎03 - 5654 - 8297



今回は一時保育を利用してみたわ。登録しておけば、少しの時間でも保育園に預けられるのは良いわね。

4 ふたばくんは、元気いっぱい
すくすく成長中です

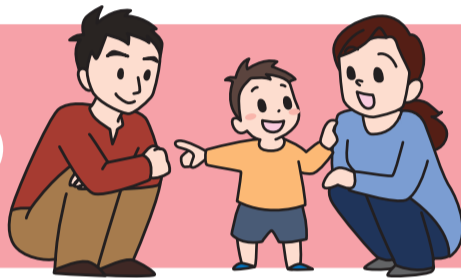

息子が楽しく遊べて、お友達がたくさんできたらいいな。葛飾区の子育て支援施設はどんなところがあるのかしら。

子育てに関する相談から、親子で交流できる遊びの場まで

新型コロナウイルス対策のため、おもちゃなどの定期的な消毒、換気や清掃、イベントなどの人数制限などの対応を行っています。咳や発熱などの症状がある方は利用をお控えください。

子ども未来プラザ鎌倉

(鎌倉1 - 7 - 3)
☎03 - 3658 - 1800

妊娠期の方から高校生世代までの子どもが利用できる総合的な子育て支援施設です。「いつときあずかり」も利用できます。



うんどう会の様子
※催しへの参加は予約制です。

子ども総合センター

(青戸4 - 15 - 14
健康プラザかつしか内)
☎03 - 3602 - 1386

子育て全般に関する相談ができます。また、乳幼児と保護者が気軽に集い、学び、支えあう場として子育てひろば、親子カフェを設けています。



子育てひろば いろは
☎03 - 6240 - 7591
※利用には予約が必要です。

金町子どもセンター

(東金町3 - 8 - 1)
☎03 - 5699 - 1224

乳幼児と保護者が楽しく遊びながら子ども同士、親同士が交流できる場です。子育てひろばの他、小・中学生、高校生が遊べる部屋もあります。



子育てひろば まるまる
※人数制限があります。

児童館(26館)

乳幼児と保護者、小学生などが楽しく遊べる施設です。各児童館の所在地など詳しくは区ホームページをご覧ください。

妊娠・子育てアプリをご利用ください

【担当課】 情報政策課 ☎03 - 5654 - 8130

妊娠中や出産後のお子さんの成長に合わせ、申請・手続きなどのお知らせが届く他、身長・体重などの記録や予防接種のスケジュール管理もできます。また、保育園などの施設が地図と連動して表示されます。

右のQRコードから「ココシル」をインストールし、葛飾区総合アプリ内で利用できます。



「子育てひろば」について

お子さんや保護者の交流の場です。保育園内など、区内に39カ所あり、講座や催しを行っている他、子育てに関する相談にも応じています。

【担当課】 子育て支援課 ☎03 - 5654 - 8297



▲子育てひろば

お友達たくさん♪楽しいね!



ママ友もできたよ。葛飾区に住んで良かったね。



お友達ができた!

(5)

産後ケア デイケア利用者募集

産後のお母さんの心とからだの休息や赤ちゃんのケアを、日帰りで受けることができます。助産師による個別相談も実施します。

【日時】 10月26日(月) 午前10時～正午、午後1～3時

【対象】 区内在住の生後1～4カ月未満のお子さんと母親 各回8組

【申込方法】 10月7日(水)午前8時30分から電話で(先着順)。

【会場・申し込み・担当課】

金町保健センター(金町4-18-19) ☎03-3607-4141

児童扶養手当制度についてのお知らせ

令和2年10月の申請分から令和元(2019)年中の所得で判定します。該当する方で申請をしていない方や、平成30年中の所得超過を理由に申請しなかった方は、ご相談ください。

児童扶養手当

ひとり親家庭などの自立と生活の安定のための手当です。対象年齢(18歳になった最初の3月31日(障害のあるお子さんは20歳未満)まで)のお子さんがある家庭が受給できます(所得制限があります)。

支給額・要件や所得制限など、詳しくはお問い合わせください。

【担当課】 子育て支援課 ☎03-5654-8298

児童手当・児童育成手当を受給している方へ

令和2年6～9月分の児童手当と児童育成手当を支給します。個別の通知はしません。現況届が未提出の方や不備のある方には支給できません。

詳しくはお問い合わせください。

【振込予定日】 10月9日(金)

児童手当

中学生までのお子さんがある家庭が対象の手当です。

児童育成手当(育成手当・障害手当)

ひとり親家庭や、父(母)に障害があるお子さんがある家庭を対象とした手当です。障害の度合いにより対象とならない場合があります。

【担当課】 子育て支援課

▶児童手当に関すること ☎03-5654-8294

▶児童育成手当に関すること ☎03-5654-8298

公務員の方へ

子育て世帯への臨時特別給付金の申請はお済みですか

児童手当(特例給付は除く)を受給している公務員の方で、子育て世帯への臨時特別給付金をまだ申請されていない方は、お早めに申請してください。

詳しくは区ホームページをご覧ください。

【申請期限】 11月30日(月)(必着)まで

【申請方法】

子育て支援課(区役所4階401番)まで持参か郵送。

区民事務所では受け付けできません。

【申請書送付・担当課】

〒124-8555葛飾区役所子育て支援課

☎03-5654-8294



10月15日(木)から
願書配布開始

令和3年度幼稚園・認定こども園(教育部分)

新入園児を募集します

区立幼稚園

【対象】 区内在住で次のいずれかに該当するお子さん

▶平成27年4月2日～28年4月1日生まれの5歳児(1年保育)

▶平成28年4月2日～29年4月1日生まれの4歳児(2年保育)

【募集案内・願書配布場所】

区立幼稚園(下表参照)、学務課(区役所4階428番)、区民事務所、区民サービスコーナー、児童館、子ども総合センター(青戸4-15-14健康プラザかつしか内)、金町子どもセンター(東金町3-8-1)、保健センター(11面上欄参照)、図書館

【願書受付】 11月1日(日)・2日(月)午後2～4時に、入園希望園へ持参(重複申込無効・多数抽選)。

各園の募集予定人数は、募集案内をご確認ください。

【問い合わせ】 各区立幼稚園(下表参照)

【担当課】 学務課 ☎03-5654-8458

園名	所在地	電話番号
飯塚*	南水元1-13-1(飯塚小学校内)	03-3600-3467
北住吉	柴又2-1-10	03-3600-8330
水元	水元1-16-22	03-3608-4477

*飯塚幼稚園は4歳新入園児募集を行わない予定です。詳しくは学務課へお問い合わせください。

私立幼稚園・認定こども園(教育部分)

【対象】

平成29年4月2日～30年4月1日生まれの3歳児(3年保育)

2年保育、1年保育および満3歳児保育の募集は各園にお問い合わせください。各園の一覧は、区ホームページ(トップ→くらしのガイド→子育て→私立幼稚園→令和2年度版幼稚園ガイド)をご覧ください。

【募集案内・願書配布・受付場所】

10月15日(木)から各園で願書を配布し、11月1日(日)または2日(月)から各園で受け付けます。

【その他】

各園の特徴などについては、子育て支援課(区役所4階401番)、児童館、区民事務所などで配布している「幼稚園ガイド」または区ホームページをご覧ください。

【問い合わせ】

各私立幼稚園・認定こども園(教育部分)

【担当課】

子育て支援課 ☎03-5654-8266

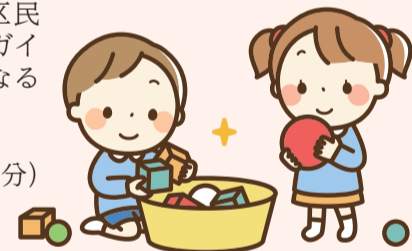

ひとり親家庭の方へ

貸付金や給付金などについてご相談ください

東京都母子及び父子福祉資金を貸し付けます

お子さんの修学などに必要な資金を貸し付けます。

事前相談が必要です。

【対象】 区内在住のひとり親家庭の母親または父親などで、20歳未満のお子さんを扶養している方

【貸付金の種類】

修学資金、就学支度資金、転宅資金など

就職に有利な資格を取得する場合に給付金を支給します

事前相談が必要です。

【対象】 ひとり親家庭の母親または父親で20歳未満のお子さんを扶養し、児童扶養手当の支給を受けているか同様の所得水準の方

●自立支援教育訓練給付金

次のいずれかに該当する場合、講座修了後に支給します。

▶区の指定を受けて雇用保険法による指定教育訓練講座(介護職員初任者研修講座、医療事務講座など)を受講

▶雇用保険制度の指定教育訓練講座を受講

▶看護師などの専門資格の取得講座を受講(修学年数4年を限度)

【支給額】 受講費用の80%相当額(1万6001円～20万円)

ただし、雇用保険制度での支給がある場合は支給額を差し引いた額となります。

●高等職業訓練促進給付金

就職に有利な国家資格(調理師・看護師・准看護師・介護福祉士・保育士など)を取得するため、養成機関で1年以上修業する場合に支給します。

【支給期間】 修業期間(最長4年)

【支給額】

▶特別区民税非課税世帯 月額20万円

▶特別区民税課税世帯 月額17万500円

ただし、失業手当や遺族年金など、他に生活給付がある方は、支給額により減額または対象とならない場合があります。

【その他】

自立支援教育訓練給付金も併せて受け取れる場合があります。詳しくはお問い合わせください。

就労相談

就労専門相談員が、ひとり親家庭の経済的自立に向けた就職・転職、職業訓練の案内などを行います。

【対象】 児童扶養手当を受けている、または手続き中のひとり親家庭の母親または父親

【相談日】 原則、毎週(月)～(木)(時間は要予約)

住まいにお困りの母子家庭の方へ

居室の提供、お子さんの養育相談などを行う母子生活支援施設への入所を支援します。所得に応じて使用料の負担があります。

事前相談が必要です。

【対象】 18歳未満のお子さんを扶養している母子家庭の方

【入所期間】 原則2年間



【申し込み・担当課】

子育て支援課(区役所4階401番)

☎03-5654-8276

中央図書館 秋の読書週間特別イベント ～ページをめくれば広がる未来～

心に響くステキな本との出会いを求めて
図書館でわくわくの体験をしませんか?
めくるページはきっと明るい未来へ!

【会場・申し込み・担当課】

〒125-0042 金町6-2-1
中央図書館 ☎03-3607-9201

特別講演会・講座

【開催期間】 10月17日(土)～11月3日(火・祝)

あたらしくらしのきほん

11月1日(日)午後2～3時

『しごとのきほん くらしのきほん100』の著者松浦氏が、当たり前前の日常が一変した今、何を思い、暮らしに向き合っているのかお話しします。

【対象】 区内在住の中学生以上の方40人

【その他】 手話通訳有り

【申込方法】 往復ハガキに「あたらしくらしのきほん」住所・氏名(フリガナ)・年齢・電話番号・手話通訳希望の有無を書いて、10月20日(火)(必着)まで(多数抽選)。電子申請可。



松浦 弥太郎氏

こども－絵本－わたし

10月25日(日)午後2時～3時30分

『わたしのワンピース』、『はけたよはけたよ』など多数の絵本を手掛けた西巻氏が創作秘話や絵本と子どもに関わることをお話しします。

【対象】 区内在住5歳以上のお子さんと保護者15組、中学生以上の方10人

【保育】 1歳以上就学前のお子さん4人

【申込方法】 10月8日(木)午前9時から電話か窓口で(先着順)。



西巻 茅子氏

撮影/黒澤義教氏

ふだん使いのストレス対処法 ～視点をかえる・視点が変わる～

10月24日(土)午後2時～3時30分

東京理科大学准教授が臨床心理学の理論の視点から日常生活で活用できるストレス対処法についてお話しします。

【対象】 区内在住の中学生以上の方40人

【申込方法】 10月7日(水)午前9時から電話か窓口で(先着順)。電子申請可。

大人のための朗読会

10月31日(土)午後2時～3時30分

心に響く朗読の鑑賞とともに、本の世界を楽しみます。

【対象】 区内在住の中学生以上の方40人

【内容】 『お伽草紙』より「貧の意地」(太宰治/作)「大つごもり」(樋口一葉/作)

【申込方法】 10月9日(金)午前9時から電話か窓口で(先着順)。

ティーンズ向け★イラスト講座 服の描き方～しわの描き方を学ぼう～

11月3日(火・祝)午後2～4時

イラストで服を描くときのコツを代々木アニメーション学院の現役講師から学びます。

【対象】 区内在住の中学生～おおむね25歳の方16人

【申込方法】 10月9日(金)午前10時から各図書館の窓口で(先着順)。

図書館見学ツアー

～中央図書館を知り尽くそう!～

普段は見られない閉架書庫など、図書館の裏側をご案内します。

【日時】 10月30日(金)午後2時～3時30分

【対象】 中学生以上の方15人

【申込方法】 10月7日(水)午前9時から電話か窓口で(先着順)。

記念おはなし会

(直接会場へ)

たんじょう日のおひざにだっこのおはなし会

【日時】 10月17日(土)午前10時30分～11時

【対象】 0～3歳のお子さんと保護者15組

たんじょう日の絵本よみ

【日時】 10月17日(土)午後3時30分～4時

【対象】 小学生以下のお子さんと保護者15組

育児パパあつまれ! パパによるおはなし会

【日時】 11月3日(火・祝)

午後3時30分～4時

【対象】 小学生以下のお子さんと保護者10組

展示

ページをめくれば広がる未来

今までの特別イベントを写真や色紙で振り返ります。

みんなに元気を!! 図書館メッセージボード

～前を向き、ささえあって、その先の未来へ～

お勧めの本や未来への想いを書いてみませんか。

【期間】 いずれも11月3日(火・祝)まで

ブックシェア

葛飾の大学の学生・教職員 おすすめの一冊

～読み出したら止まらない小説～

東京理科大学・東京聖栄大学の学生、教職員がお勧めする本を紹介します。

【期間】 10月21日(水)まで



要予約

葛飾のものづくりを見て・遊んで・学べる

かつしかライブファクトリー



普段はなかなか目にすることのない工場内部を職人が案内します。

特殊機械を使った繊細で迫力のある作業風景の見学や、各社の技術を活かしたワークショップでものづくり体験ができます。オンラインでは味わえない、ものづくりのリアルな現場を感じてみませんか。

【日程】 10月31日(土)

【会場・内容・定員・費用】 右表のとおり

時間や対象などは、かつしかライブファクトリーホームページをご覧ください。

【申込方法】 10月6日(火)午前9時からかつしかライブファクトリーホームページ (<https://www.katsushikalivefactory.com/>) の申込フォームで(先着順)。



▲ホームページ

【問い合わせ】 かつしかライブファクトリー実行委員会(株)ミヨシ内 ☎03-3692-0662

【担当課】 商工振興課

会社(会場)	内容	定員(人)	費用
アズ池田 (奥戸1-16-9)	ミニ彫刻ペンでオリジナルペンダントヘッドを作ろう	各3	2,000円
海鷗社 (西新小岩5-16-19)	マスクにお気に入りの写真をプリントしよう	各4	1,000円
立花製作所 (小菅2-2-13)	ミニチェアの座面を張ってみよう	各3	3,000円
新越精機 (立石8-54-7)	銅合金で感染防止グッズ、ドアオープナーを作ろう	各4	1,000円
坪川製箱所 ※ (東四つ木1-22-23)	段ボールでうち型小物入れを作ろう	各3	2,000円
長坂染革 (堀切1-34-8)	型押し革を使った皮革染色体験をしよう	各4	2,000円
ミヨシ (西新小岩5-19-14)	マスクケース「MA5Co」の射出成形での製造体験をしよう	各4	2,000円
山崎精工 (東四つ木2-12-11)	独染を作ってみよう	各4	2,000円

※体験の他に工場見学のみ参加も募集しています。詳しくは、かつしかライブファクトリーホームページをご覧ください。

10月は乳がん月間～乳がん検診を受けましたか？～

乳がん検診の申し込みは、**☎03-6758-2222**
はなしょうぶコールへ

【ハガキ申し込み・担当課】
〒125-0062青戸4-15-14
健康プラザかつしか内健康づくり課

(午前8時～午後8時/年中無休)

近年、日本では乳がんが40～50歳代女性の死亡率で最も高く、年間約14,000人の方が乳がんで亡くなっています。乳がんは早期に発見し、治療することでほぼ治るといわれています。早期発見するためにも、2年に1度、乳がん検診を受けましょう。

【対象】 区内在住の令和3年3月31日現在40歳以上(昭和56年3月31日生まれまで)で令和元年度に葛飾区の乳がん検診(視触診検査)を受診していない女性

【内容・受診期間】

- ▶視触診検査 令和3年1月30日(出)まで
- ▶マンモグラフィ検査 令和3年3月13日(出)まで

【費用】

- ▶視触診検査 無料
- ▶マンモグラフィ検査(視触診検査の結果「異常なし」の方) 1,000円

【会場】

区内指定医療機関(マンモグラフィ検査は保健所・保健センター(11面上欄参照)など)

【申込方法】

はなしょうぶコール(☎03-6758-2222)へ電話、またはハガキに「乳がん」・住所・氏名(フリガナ)・生年月日・電話番号を書いて、12月31日(木)(消印有効)まで。電子申請可。

受診票は2週間ほどで送付します。



▲電子申請

がんの進行

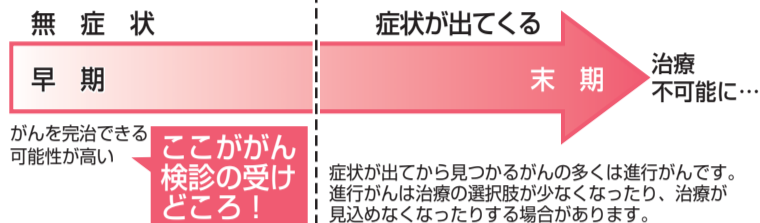

次の項目に1つでも該当する方は、乳がん検診を待たずに、すぐに医療機関を受診してください。

- 乳房や脇の下にしこりがある
- 血液などの分泌物が出る
- 乳房の表面にえくぼのようなくぼみやひきつれ、ただれがある

食べきり・使いきりメニューコンテスト入賞者が決まりました

食品ロス(食べられるのに廃棄されている食品)を削減するため、食材を無駄なく使いきる料理レシピを募集した結果、29作品の中から、次の方が入賞しました(敬称略)。(審査:東京聖栄大学および東京聖栄大学附属調理師専門学校) 【担当課】リサイクル清掃課 ☎03-5654-8273

★最優秀賞



南美紀子
「ブロッコリーの芯の豚肉まき」

★優秀賞



土井蓉子
「春菊の茎のきんぴら」



ペンシェフ
(クックネーム)
「ごろごろスープ」

★リーちゃん賞

- 岩井田彩美「キャベツの芯までロールキャベツ」
- 相浦優衣「キャベツの芯のフライ」
- ずぼら母さん(クックネーム)
- 「白菜とカブとしいたけの煮るだけかんたんミルクスープ」
- 土門美由紀「御味噌漬け」
- Leon(クックネーム)「にんじんの皮でたきこみご飯」
- 藤原千裕「1口豚ネギカツ」
- 自炊番長(クックネーム)「ヘルシー大根餃子」

入賞者のレシピの展示

- ▶10月5日(月)～14日(水) 区民ホール(区役所2階)
- ▶10月5日(月)～30日(金) かつしかエコライフプラザ(立石1-9-1) リサイクル清掃課(区役所4階409番)

入賞者のレシピについては、区ホームページやかつしかエコライフプラザ通信に掲載します。

10月のごみ減量月間です

ごみを減らす上で最も大切なことは、ごみになる物を買わないなど、一人一人がごみの発生抑制を最優先にした取り組みを行うことです。

【担当課】リサイクル清掃課 ☎03-5654-8273

ごみ減量月間アンケート(区内在住の方が対象。1人1回)

下表の会場でごみ減量に関するアンケートにご回答いただいた方に、マイボトルや古紙再生のトイレトペーパーなどの普及啓発グッズを差し上げます(1人1つ。無くなり次第終了)。

また、スマートフォンでもアンケートに回答できます。普及啓発グッズの受け取りは、会場での受け取り、郵送のいずれかを選択してください。

日時	会場
10/9(金)午後2～4時	高砂地区センター(高砂3-1-39)
10/14(水)午前10時～正午	亀有地区センター(亀有3-26-1リリオ館7階)
10/16(金)午前10時～正午	水元地区センター(水元3-13-22)
10/17(土)午後2～4時	新小岩北地区センター(東新小岩6-21-1)
10/18(日)午後2～4時	金町地区センター(東金町1-22-1)
10/21(水)午後2～4時	堀切地区センター(堀切3-8-5)
10/7(水)～30(金)(土・日曜日を除く)午前9時～午後5時	リサイクル清掃課(区役所4階409番)



▲スマートフォンからの回答はこちら

誰でもかんたん実践 かつしかルールでごみ減量!

- ▶生ごみの減量 燃やすごみの3～4割は生ごみです。生ごみの水きり、食材の使いきり、食べきりの3つの「きり」を実践しましょう。
- ▶雑紙の分別 リサイクルできる紙類(チラシ、包装紙、お菓子の箱など)を分別して、「資源の日」に出しましょう。

イベント開催方法変更のお知らせ

●産業フェア

10月16日から予定していた「第36回葛飾区産業フェア」は、時期を変更し、12月中にウェブ上で開催(公開)します。

公開日などは改めて広報かつしかでお知らせします。

【担当課】商工振興課 ☎03-3838-5587

●かつしかフードフェスタ

11月21・22日に予定していた「かつしかフードフェスタ2020」は、出店者のお店にお客様が来店する形式に変更し、12月に開催する予定です。

出店者募集は広報かつしか10月15日号や、フードフェスタホームページでお知らせします。

【担当課】商工振興課 ☎03-3838-5559

イベント中止のお知らせ

10月24日に予定していた「新小岩駅東北ひろばまつり2020」は新型コロナウイルス感染拡大防止のため中止となりました。

【担当課】都市計画課 ☎03-5654-8331

毎月5日は「ごみ減量の日」です。買い過ぎない・作り過ぎない・残さないなど、食品ロス削減にご協力ください。

【担当課】リサイクル清掃課 ☎03-5654-8273



催しなどは新型コロナウイルス感染防止対策をとって実施します。来場の際はマスクの着用をお願いします。発熱や咳などの症状がある場合は、参加をお控えください。なお、状況により中止や延期とする場合があります。

凡例
 日日時 会場 対象 定員 内容 講師 費用 持ち物
 保育 他その他 方申込方法 申込先 申込先 問い合わせ先 担当課

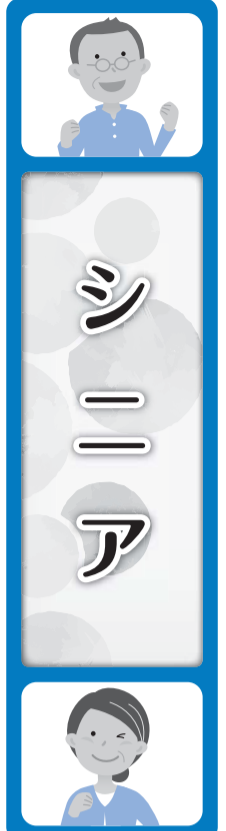

お知らせ

介護予防・地域支えあい活動支援事業助成(後期)申請を受け付けます

会員自らのために介護予防事業を実施するシニア団体に対し、経費の一部を補助します。補助は1団体当たり1回限りです。

【対象団体】

次の全てに該当する団体
 ▽区内に活動拠点がある自主活動団体またはNPO法人
 ▽会員が10人以上で、その半数以上の方が60歳以上の区民である団体
【対象事業】
 会員の健康、身体機能の維持・向上のために、自主的・継続的に行う介護予防事業
 他の補助を受けている事業は除きます。

【補助対象経費・補助率】

▽必要物品購入費など
 3分の2
 ▽施設使用料
 10分の10
【補助限度額】
 10万円

【申請方法】

所定の申請書と必要書類を、

10月23日(金)までに持参。書類審査により補助の可否を決定します。申請前に、必ずお問い合わせください。申請書は区ホームページからも取り出せます。

【申請書配布・申請・担当課】
 高齢者支援課
 (区役所2階201番)
 ☎03(5654)8256

国民健康保険料の特別徴収(年金天引き)のお知らせ

特別徴収の開始時期や天引き額などは、事前に送付している決定(変更)通知書をご覧ください。申し出により、口座振替に切り替えることもできます。手続方法など、詳しくはお問い合わせください。

【対象】

世帯内の国保加入者全員が65歳以上の世帯の世帯主(国保加入者ではない世帯主を除く)で、年額18万円以上の公的年金を受給している方

ただし、介護保険料の納付方法が特別徴収でない場合や、介護保険料と国民健康保険料の合算額が公的年金受給額の2分の1を超えている場合、世帯主の方が75歳に到達する年度は、普通徴収(口座振替や納付書)となります。

講座・講演会

生きがい支援講座
 はじめての和紙ちぎり絵
 全4回



【担当課】 国保年金課
 ☎03(5654)8210

生きがい支援講座
 羊毛フェルトでふわふわの干支飾りを作ろう
 全2回



前10時から電話で(先着順)。
 会申水元憩い交流館(水元4・6・15) ☎03(5660)3113
 担シニア活動支援センター

シニア版ポニースクール
 全3回

ポニーに乗って楽しみながら全身のバランス感覚や筋肉を鍛えます。
 日11月9日(月)・24日(火)、12月7日(月)午前10時～正午(天候により日程変更の場合あり)
 会ポニースクールかつしか(水元1・19水元スポーツセンター公園内) 対区内在住65歳以上で介護認定を受けておらず、乗馬による体調の悪化(腰痛・膝痛など)の恐れがない方20人方往復ハガキに「ポニースクール」・住所・氏名(フリガナ)・生年月日・電話番号、ポニースクール参加経歴の有無を書いて、10月19日(月)必着まで(多数抽選)。
 担124・855葛飾区役所高齢者支援課 ☎03(5654)8598

介護予防教室
 おうちでできる認知症予防体操

自宅でできる認知症と転倒予防の体操を学びます。
 日10月29日(木)午後2時～3時30分
 会堀切地区センター(堀切3・8・5) 対区内在住65歳以上の方20人他オンライン会議システムZoomでの参加も可方10月8日(木)午前9時から電話で(先着順)。
 甲高齢者総合相談センター堀切 ☎03(3697)7815
 担高齢者支援課

女性のためのリンパ体操初心者講座
 全4回

リンパの流れを良くする体操で免疫力を高めます。
 日10月22日～11月12日(木)午前10時30分～正午
 会新宿憩い交流館(新宿1・5・6) 対区内在住55歳以上の女性15人方1500円方往復ハガキに「リンパ体操」・住所・氏名(フリガナ)・年齢・電話番号を書いて、10月12日(月)必着まで(多数抽選)。
 申問125・062青戸5・33・1・103NPO法人葛飾アクティブ・C O M ☎03(5680)2964
 担シニア活動支援センター

なつかしの名曲と映像の鑑賞会
 昭和時代の名曲と映像を鑑賞し、思い出を語り合います。
 日10月17日(土)午後1時30分～3時
 対区内在住おおむね60歳以上の方25人方10月7日(水)午後2～4時
 対区内在住65歳

シルバークレッシェ 琳派の美学 ～宗達・光琳・抱一の絵画を讀む～
 全3回

家族介護者教室
 もっと知りたい有料老人ホームの選び方
 日10月27日(火)午後2～3時
 会亀有地区センター(亀有3・26・1リリオ館7階) 対家族を介護している方、または区

女性のためのリンパ体操初心者講座
 全4回

税・保険料などのお支払いは便利な口座振替で。口座振替を利用すると払い忘れが防げます。申込方法など、詳しくはお問い合わせください。【担当課】 収納対策課 ☎03-5654-8186



凡例

日日時 会会場 対対象 定定員 内内容 師講師 費費用 担担当課

このマークのあるものは、パソコン・携帯電話から電子申請で申し込みができます(一部、携帯電話からは申請できないものがあります)。

「全〇回」とある講座は、全ての日程に参加してください。費用の記載がない事業は無料です。多数抽選の記載がある事業は、定員を超えた場合抽選します。ハガキ、ファクスによる申し込みは原則1人1枚です。詳しくは区ホームページをご覧になるか、お問い合わせください。

“スポーツの秋” です!!

運動習慣推進 プラチナ・フィットネス

利用者募集
全12回

65歳以上の方がお得な料金で、区内9カ所のフィットネスクラブ(右表参照)から希望するクラブを選んで利用できます。

【対象】 区内在住65歳以上で、要支援・要介護の認定を受けていない方
参加者には、フィットネスクラブが実施する体力測定を受けていただきます。

※この事業の利用は、年度内1人1回限りです。

次の方は対象となりません

- ▶ 医師から運動を禁止されている方
- ▶ フィットネスクラブの利用規約を守れない方
- ▶ 現在フィットネスクラブの会員の方

【利用期間】 承認証を受け取り後、初回利用日から3カ月間程度

承認証は、郵送か高齢者総合相談センター窓口で申し込みの場合は、1週間程度で送付します。高齢者支援課窓口で申し込みの場合は、申込時にお渡しします。

※承認証を受け取ってから1カ月以内に、右表のフィットネスクラブで利用手続きを行ってください(利用期間は、令和3年2月末までです)。

【内容】 フィットネスクラブが実施する運動メニューの中から自由に選べます。

運動メニュー(例)

マシン・トレーニング、水中ウォーキング、エアロビクス、ヨガ、ダンスなど

【費用】 6,000円(全12回分) ※初回一括払い

【申込方法】 次のいずれかの方法で申し込みください。

【郵送】 往復ハガキに希望のフィットネスクラブ名(右表の中から1クラブ)・住所・氏名(フリガナ)・生年月日・電話番号を書いて、郵送(連名・重複申込不可)。

【窓口】 ▶ 高齢者支援課(区役所2階201番)

▶ 高齢者総合相談センター(区内14カ所)

【申し込み・担当課】

〒124-8555葛飾区役所高齢者支援課 ☎03-5654-8598



フィットネスクラブ名	所在地	
	電話番号	
KSC wellness フィットネスクラブ金町	東金町1-1-1	
	03-3600-3812	
スポーツクラブ ルネサンス青砥24	青戸6-2-1	
	03-5629-3923	
セントラル ウェルネスクラブ24 京成小岩	鎌倉4-2-1タナベビル	
	03-5612-5071	
セントラル フィットネスクラブ青砥	立石6-39-8	
	03-3838-0781	
ダンロップ スポーツクラブ綾瀬店	小菅4-10-3	
	03-3690-7997	
ティップネス 新小岩店	西新小岩1-2-1	
	03-5654-3531	
東急スポーツ オアシス金町 24Plus	金町6-9-5	
	03-5876-0109	
メガロス葛飾店	四つ木2-23-10	
	03-5654-0700	
セントラル フィットネスクラブ亀有	亀有3-26-1リリオ館8階	
	03-5680-0303	

※フィットネスクラブにより、曜日・時間などで運動メニューが異なります。営業時間や定休日など、詳しくはフィットネスクラブにお問い合わせください。

シニアのためのゆっくり・じっくりIT講座 11月分

【会場】 下表のとおり【対】 区内在住55歳以上の方【方】 往復ハガキに、希望番号・住所・氏名(フリガナ)・年齢・電話番号を書いて、各申し込み先に10月22日(木)(必着)まで(多数抽選)。

【担】 シニア活動支援センター

番号	コース	日程	費用 (教材費込み)	定員 (人)	時間・会場・申し込み
A※	これから始めるエクセル入門 住所録を作ってみよう(年賀状の準備)	全2回 11/2・9(月)	2,000円	各4	【時間】 午前9時30分～11時30分 【会場・申し込み】 〒124-0012立石6-38-11 シニア活動支援センター内 シニアIT・活動情報サロン ☎03-3692-3180
B※	パソコンで年賀状作成 やはり年賀状はオリジナルで作成しよう	全2回 11/16・23(月)	2,000円		
C	スマホ・タブレット入門(iPhone・iPad) 操作の基本から学べます	全4回 11/3～24の(火)	4,000円		
D	スマホ・タブレット入門(アンドロイド) 初心者でも大丈夫です(持ち込みのみ)	全4回 11/4～25の(水)	4,000円		
E	スマホ・タブレットで年賀状に挑戦 今年はスマホ・タブレットで年賀状作成	全2回 11/5・12(木)	2,000円		
F	スマホ・タブレット入門 LINEの基本操作から便利機能(持ち込みのみ)	全2回 11/19・26(木)	2,000円		
あ	スマホ・タブレット入門(iPhone・iPad) 操作の基本から活用機能まで	全2回 11/3・10(火)	2,000円	各4	【時間】 午前10時～正午 ★は午後1時30分～3時30分 【会場・申し込み】 〒125-0032水元4-6-15 水元憩い交流館 ☎03-5660-3113
い	スマホ・タブレット(iPhone・iPad) クリスマスカードをムービーで作ろう	全2回 11/17・24(火)	2,000円		
う	アンドロイドスマホ・タブレット ゆっくり学ぶ初心者向けマンツーマン講座(持ち込みのみ)	11/4(水) または11(水)	2,000円	各1日	
え	アンドロイドスマホ・タブレット 便利機能アプリ活用編(持ち込みのみ)	全2回 11/18・25(水)	2,000円	4	
お★	ここが知りたいマンツーマン1日講座 アンドロイドスマホ編(持ち込みのみ)	11/4(水)または18(水)	2,000円	各1日	
か※	パソコンで年賀状作成 やはり年賀状はオリジナルで作成しよう	全2回 11/5・12(木)	2,000円	各4	
き	スマホ・タブレット(iPhone・iPad) スマホ・タブレットで年賀状作成に挑戦	全2回 11/19・26(木)	2,000円	各4	【時間】 午前/午前10時～正午 午後/午後1時30分～3時30分 【会場】 たつみ憩い交流館 (西新小岩2-1-4) 【申し込み】 〒133-0051江戸川区北小岩6-2-6-102 NPO法人ユニコムかつしか ☎03-6657-9333
く	ここが知りたいマンツーマン1日講座 iPhone・iPad編 初心者向けスポット講座	11/20(金)または27(金)	2,000円	各1日	
け★	スマホ・タブレット入門 LINEの基本・便利機能・オンラインビデオ(持ち込みのみ)	全2回 11/6・13(金)	2,000円	4	
301	初めてのパソコン	全4回 11/7～28の(土)午後	4,000円	各3	
302※	デジカメ、スマホ(アンドロイド)の写真をパソコンへ取り込み・整理・印刷(持ち込みのみ)	全2回 11/7・14(土)午前	2,000円		
303※	初心者のためのワード入門(案内状・表・ハガキ作成)	全4回 11/4～25の(水)午前	4,500円		
304※	初心者のためのエクセル入門(表計算・グラフ作成・データ操作)	全4回 11/5～26の(木)午前	4,500円		
305	サクッと操作! アンドロイドスマホ(写真、音楽、地図)(持ち込みのみ)	全2回 11/19・26(木)午後	2,000円		
306	サクッと操作! アンドロイドスマホ(LINE使いこなし)(持ち込みのみ)	全2回 11/5・12(木)午後	2,000円		
1※	パソコン応用講座(ステップアップ)	11/2～16・30の(月)	4,000円	各2	【時間】 午前10時～正午 【会場・申し込み】 〒124-0006堀切1-23-6 堀切憩い交流館内 NPO法人キッツ ☎03-3691-9691
2※	各種案内状・報告書・住所録・表計算などの作成、作図、画像・写真などの処理操作方法、季節のお見舞い状の作成講座	11/10～24の(火)	3,000円		
3※	全4回(2のみ全3回)	11/4～25の(水)	4,000円		
4		11/5・12(木)	2,000円		
5	パソコン基礎講座	11/6・13(金)	2,000円		
6	基本操作(電源ON～OFF、年賀状作成 他)	全2回 11/19・26(木)	2,000円		
7		11/20・27(金)	2,000円		

使用ソフト/ウインドウズ10

※のコースはローマ字入力ができる方が対象です。

ふれあい銭湯事業 ～銭湯でいきいき自分ケア～

直接会場へ(先着順)

区内の銭湯で介護予防につながる簡単な体操やレクリエーション、筋トレ、脳トレなどをを行います。

銭湯ごとに内容が異なります。詳しくはシニア活動支援センターへお問い合わせください。

【日時・会場】 下表のとおり

【対象】

区内在住おむね65歳以上で、付き添いなしで会場へ来られる方各銭湯10～15人程度

【持ち物】 飲み物

【担当課】

シニア活動支援センター ☎03-5698-6201

銭湯(会場)	日時	電話番号
栄湯 (高砂8-15-12)	10/15(木)、11/19(木)、12/17(木) 午後2時30分～3時30分	03-3607-1427
富士の湯 (亀有2-5-7)	10/20(火)、11/17(火)、12/15(火) 午後1時30分～2時30分	03-3602-3797
さつき湯 (東堀切3-27-9)	10/21(水)、11/18(水)、12/16(水) 午後2～3時	03-3602-1447
末広湯 (宝町1-2-30)	10/23(金)、11/27(金)、12/25(金) 午後2時45分～3時45分	03-3693-3310
第四富士の湯 (宝町2-11-8)	10/27(火)、11/24(火)、12/22(火) 午後1時30分～2時30分	03-3697-1925
アクアドルフィンランド (立石7-16-3)	10/28(水)、11/25(水)、12/23(水) 午後1時40分～2時40分	03-3693-2641
アクアガーデン栄湯 (東四つ木3-45-7)	10/8(木)、11/12(木)、12/10(木) 午後2時30分～3時30分	03-3692-5206
寿湯 (東四つ木4-19-14)	10/22(木)、11/26(木)、12/24(木) 午後1時30分～2時30分	03-3697-4497
千代の湯 (東新小岩5-17-6)	10/21(水)、11/18(水)、12/16(水) 午後1時30分～2時30分	03-3697-5787



新型コロナウイルス感染症対策に関する 第五次補正予算を 紹介します

●医療体制整備費助成 1億9,600万円

新型コロナウイルス感染症の感染拡大や季節性インフルエンザの流行に伴う疑い患者の増加の可能性に備え、区内医療機関の検査体制や入院医療体制、救急医療体制を整備するための支援を行います。

【担当課】 地域保健課 ☎03-3602-1231
保健予防課 ☎03-3602-1238

・検査体制整備支援

適切かつ確実にPCR検査を受けることができる体制を構築するため、区内医療機関に対しPCR検査に係る経費を補助します。

・入院医療体制整備支援

新型コロナウイルス陽性患者の速やかな入院受け入れ先の確保のため、区内医療機関に対し入院に係る費用を補助します。

・二次救急医療体制整備支援

区内の安全・安心を守る救急医療体制の確保を図るため、区内二次救急医療機関に対し、新型コロナウイルス感染症の疑い患者受け入れ体制の整備に係る経費を補助します。

●子育て関連施設等における新型コロナウイルス感染症対策経費 3億2,500万円

区内の保育施設などにおける新型コロナウイルス感染症対策用品購入費などを追加助成します。

また、私立学童保育クラブに使用料の日割り減額対応による減収分を助成します。

【担当課】

▶保育施設について 育成課 ☎03-5654-8293
子育て支援課 ☎03-5654-8297
保育課 ☎03-5654-8296

▶私立学童保育クラブについて 放課後支援課 ☎03-5654-7613

これまで区独自でさまざまな新型コロナウイルス感染症対策を実施してきました。

今回、さらなる対策を実施するため、9月28日に令和2年度一般会計第五次補正予算が成立しました。

●新生児特別定額給付金 2億5,700万円

国の特別定額給付金の支給対象外であった令和2年4月28日以降に出生した新生児に対して、区独自に1人当たり10万円を支給します。対象の世帯には申請書を送付します。

【対象】 次の全てに該当する新生児

▶令和2年4月28日～12月31日に生まれた方であること

▶出生後初めての住民登録が葛飾区にされていること

【担当課】 特別定額給付金担当課 ☎03-5654-7131

●営業時間短縮に係る葛飾区感染拡大防止協力金 1億4,000万円

東京都が実施する「営業時間短縮に係る感染拡大防止協力金」の他に、葛飾区内の飲食店事業者などに対して区独自に協力金を支給します。対象など詳しくは、左下の記事をご覧ください。

【担当課】 商工振興課 ☎03-3838-5559

●介護人材確保・定着支援事業 460万円

新型コロナウイルス感染症の緊急対策として、区内の介護事業者が新たに職員を採用し、資格研修を受講させた場合の費用を助成します(上限あり)。

【担当課】 介護保険課 ☎03-5654-8246

●認知症高齢者グループホームにおける簡易陰圧装置の設置費助成 1億5,600万円

居室内部の空気圧を下げ、ウイルス流出を防ぐ簡易陰圧装置の設置費用を助成します。

【担当課】 福祉管理課 ☎03-5654-8253

●生活困窮者自立支援事業 1,950万円

新型コロナウイルス感染症の影響により生活に困っている方の相談件数が増加したため、体制を強化します。

【担当課】 福祉管理課 ☎03-5654-8560

東京都の要請に基づき営業時間を短縮した区内中小企業などの方へ

協力金10万円を支給します

都の要請に応じて、休業・短縮営業などを実施し、区の感染症拡大防止対策ステッカー(右図)を掲示している飲食店・カラオケ店に、区から協力金10万円を支給します。

【対象】 8月3日～31日の期間中、午前5時～午後10時の間に営業時間を短縮し、都の感染拡大防止協力金の交付決定を受け、区の感染症拡大防止対策ステッカーを掲示している飲食店・カラオケ店

【必要書類】

- ▶申請書兼請求書 ▶誓約書 ▶振込先の通帳の写し
- ▶都の営業時間短縮に係る感染拡大防止協力金決定通知書の写し
- ▶都の振込(20万円)が分かる預金通帳のページの写し
- ▶都の営業時間短縮に係る感染拡大防止協力金の申請書の写し(都の決定が区外店舗で下りていて、区内店舗を有している場合のみ)

【申請方法】 11月13日(金)(必着)までに郵送。

【申請書配布場所】 テクノプラザかつしか(青戸7-2-1)、区民ホール(区役所2階)、区民事務所、地区センター

区ホームページからも取り出せます。

【その他】 9月1日～15日の延長期間分についても、同様の方式での申請を予定しています。日程など決まり次第、広報かつしかでお知らせします。

【申請・担当課】 〒125-0062青戸7-2-1テクノプラザかつしか内
商工振興課 ☎03-3838-5559

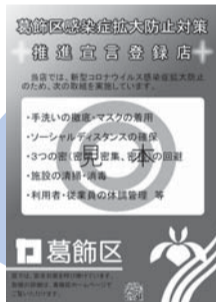

新型コロナウイルス感染症の影響で 収入が減少し、納税が 困難となった方へ

特別区民税・都民税普通徴収第3期「徴収猶予の特例」の申請期限は11月2日(月)です

対象となる方の納税を最長1年間猶予します。申請要件や必要書類など、詳しくはお問い合わせください。

口座振替を利用している方は、10月20日(火)までにご連絡ください。

【担当課】

- ▶税務課 ☎03-5654-8280
- ▶収納対策課(収納対策課所管分) ☎03-5654-8174

新型コロナウイルス感染症の影響を受けている事業者の方へ 事業者支援相談をご利用ください 予約不要

区内事業者の方を対象に、国の持続化給付金などに関する相談を受け付けています。制度によっては申請サポート窓口や専用コールセンターをご案内します。

10月から窓口での相談も受け付けています。

【相談電話】 ☎03-3838-5570

【相談窓口】 テクノプラザかつしか(青戸7-2-1)

【開設期間】 12月28日(月)まで
午前9時～午後5時(土・日曜日、祝日を除く)

【担当課】 産業経済課

緊急小口資金等の特例貸付 申請期限を延長します

新型コロナウイルス感染症の影響による休業・失業などで収入が減少し、生活資金にお困りの方へ向けた緊急小口資金等の特例貸付の新規・延長申請の期限を、12月末までに延長します。

詳しくは、葛飾区社会福祉協議会ホームページをご覧ください。

【問い合わせ】 葛飾区社会福祉協議会
☎03-5698-2457

【担当課】 福祉管理課



(11)

健康部(保健所) (代)☎03-3602-1222 青戸4-15-14	青戸保健センター ☎03-3602-1284 青戸4-15-14	金町保健センター ☎03-3607-4141 金町4-18-19	新小岩保健センター ☎03-3696-3781 西新小岩4-21-12	水元保健センター ☎03-3627-1911 東水元1-7-3
---	--	--	---	---------------------------------------

人材募集

詳しくはお問い合わせください。

職種・勤務内容	募集人数	対象	勤務期間	勤務日時	報酬など	申込方法	選考日・選考方法	申し込み・担当課
区立保育園 短時間保育士 乳幼児の保育業務	1人	保育士の資格を有する方	11月1日～ 令和3年3月 31日 (再任可)	月～金曜日 午後0時30分～午後7時30分	月額199,927円 期末手当・交通費 ・有給休暇あり。 健康保険・厚生年 金・雇用保険加入。	10月8日(木)午後3時までに 電話で。市販の履歴書と 84円切手を面接時に持参。	10月9日 (金)に書類 選考・面 接。	保育課 ☎03- 5654-8267
区立保育園 要支援児保育士 集団保育の適応な どに補助が必要な 乳幼児の保育業務	若干名			月～土曜日のうち週4日ま たは週5日(週30時間勤務) 午前8時30分～午後5時15分 の間で、対象となる乳幼児 が登園する時間(勤務曜日 ・時間は採用園による)	月額173,821円 期末手当・交通費 ・有給休暇あり。 健康保険・厚生年 金・雇用保険加入。			
区立保育園 用務補助 保育園の用務 補助業務	若干名			資格不問	月～土曜日のうち週3日また は週5日 ▷月曜日 午前9時30分～午後3時30分 ▷火～金曜日 午前9時～午後3時 ▷土曜日 午前9時～午後4時			
保健衛生監視員 医療施設などの申 請受け付け、監視 業務など	1人	次のいずれかに該当し、パソコンの操作 ができる方 ▷医師、歯科医師、薬剤師または獣医師 のいずれかの免許を有する方 ▷大学において医学、歯学、薬学、獣医 学、水産学、農学、工学、理学、保健 衛生学などの課程を修めて卒業した方 ▷国立保健医療科学院(旧国立公衆衛生 院)において環境衛生科、衛生工学科、 化学検査科、細菌検査学科の課程また はこれらに相当する課程を修了した方	11月1日～ 令和3年3月 31日	月～金曜日のうち週4日 午前8時30分～午後5時	月額212,004円 交通費・有給休暇 あり。 健康保険・厚生年 金・雇用保険加入。	市販の履歴書、資格を証 する書類の写し、返信用 封筒(84円切手貼付・宛 先記入)を、10月16日(金) (必着)までに持参か郵送。	書類選考 の上、10 月22日(木) または23 日(金)に面 接。	〒125-0062 青戸4-15- 14 健康プラザ かつしか内 生活衛生課 ☎03- 3602-1242
児童指導員 児童館および学童 保育クラブにおけ る児童指導	10人 程度	次のいずれかに該当し、配属先の所属長指 定の順番交代制勤務が可能なる方 ▷保育士、社会福祉士、精神保健福祉士、 教員のいずれかの資格を有する方 ▷大学などで社会福祉学、心理学、教育学、 社会学、芸術学、体育学を専修する学科、 またはこれらに相当する課程を修めて卒 業した方(他学部の科目履修は不可) ▷高校卒業同等以上の学力を有し、児童福 祉事業に2年以上従事した方 ▷児童福祉事業に3年以上従事した方	12月1日～ 令和3年3月 31日 (再任可)	週5日 午前8時30分～午後8時15分 のうち6時間 学校休業時は、午前8時30 分～午後7時15分の間で1日 7時間45分勤務の場合あり。	月額179,859円また は171,777円(配 属先による) 期末手当・交通費 ・有給休暇あり。 健康保険・厚生年 金・雇用保険加入。 1日7時間45分勤務 した場合は、超過 勤務手当あり。	所定の申込書、資格を証する 書類の写し、最終学歴の卒業 証書の写しまたは卒業証明書、 課題作文(指定作文用紙800字 以内)、返信用封筒(84円切手 貼付・宛先記入)を、10月14日 (木)(必着)までに持参か郵送。 【申込書・作文用紙配布場所】 育成課、児童館 区ホームページからも取り出 せます。	書類選考 の上、10 月28日(水) に面接。	〒124-8555 葛飾区役所 育成課 (区役所4階 401番) ☎03- 5654-8265

**新型コロナウイルスに関する
健康相談**

帰国者・接触者電話相談センター

咳や発熱、強いだるさなどがある方はご相談ください。

葛飾区

月～金曜日(祝日を除く)午前8時30分～午後5時15分
☎03-3602-1376

東京都

月～金曜日/午後5時～翌午前9時 土・日曜日、祝日/終日
☎03-5320-4592

新型コロナウイルス感染症相談電話

左記に該当しない場合の健康相談ができます。

葛飾区

月～金曜日(祝日を除く)午前8時30分～午後5時15分
☎03-3602-1399
 保健センター(上欄参照)でも相談ができます。

東京都

多言語による相談(日・英・中・韓)
 毎日(午前9時～午後10時)
☎0570-550571(ナビダイヤル)
 聴覚障害のある方など
FAX 03-5388-1396

電話のかけ間違いにご注意ください。

休日応急診療 必ず事前に電話の上、マスク着用で受診してください。

中学生以下の方が受診する際は、保護者の同伴をお願いします。
 車で来診される場合は、診療所の駐車場または近隣の有料駐車場をご利用ください。

◆医療機関などの案内

東京都医療機関案内サービスひまわり ☎03-5272-0303
 東京消防庁救急相談センター(24時間対応) ☎#7119または☎03-3212-2323
 本田消防署 ☎03-3694-0119/金町消防署 ☎03-3607-0119

◆平日夜間診療所(小児科)

平日夜間こどもクリニック(東金町1-22-1金町地区センター内金町休日応急診療所)
 ☎03-3627-0022 (受付時間)月～金曜日 午後7時30分～9時45分

◆休日診療所(内科・小児科)

金町休日応急診療所(東金町1-22-1金町地区センター内) ☎03-3627-0022
 (受付時間)日曜日・祝日 午前10時～11時30分、午後1時～3時30分、5時～9時30分
 土曜日 午後5時～9時30分

※立石休日応急診療所は休診しています。

◆休日当番医(受付時間)午前9時～11時30分、午後1時～4時30分

月日	医療機関名	診療科目	所在地	電話番号
10/11	葛飾にいじゅくクリニック	内、消内、皮	新宿6-2-15	03-3600-7060
	立石中央クリニック	内、消内、乳外、肛、小	立石7-3-4	03-5672-2225
	茅野外科内科	内、外	西亀有2-37-3	03-3602-0357
	新小岩北口診療所	外、整、内、胃	西新小岩1-8-4	03-5670-2826
	小宅産婦人科医院	産婦	西水元1-29-17	03-3609-0415
	南郷外科・整形外科医院	整	堀切3-17-13	03-3691-1613

◆休日歯科当番医(診療時間)午前9時～午後4時

月日	医療機関名	所在地	電話番号
10/11	シミズ歯科クリニック	東金町2-3-13-2階	03-5699-8211
	栗山歯科医院	立石7-24-9	03-3691-6935

◆休日当番接骨院(開院時間)午前9時～午後5時

月日	接骨院名	所在地	電話番号
10/11	高木整骨院	亀有2-20-11	03-3602-4505
	こやの整骨院	堀切4-16-13	03-5654-9827

◆休日対応薬局(開局時間)午前9時～午後5時30分

月日	薬局名	所在地	電話番号
10/11	おおうら薬局第一支店	立石7-6-1	03-3694-0435
	秋山薬局堀切三丁目店	堀切3-17-15	03-3693-8970
	フレンド薬局	西新小岩1-8-5-1階	03-5670-9311

発熱などの症状がある方へ 新型コロナウイルス感染拡大防止のため、受診する前に各医療機関へ
 必ず電話でご相談ください。【担当課】 保健予防課

水害・地震

大規模災害への備えはできていますか？

地震や台風などの自然災害はいつ発生するか分かりません。大切な命を守るために、今一度災害への備えを確認しましょう。

- 【担当課】 ▶危機管理課 ☎03-5654-8572
- ▶地域防災課 ☎03-5654-8254

災害発生時、自宅は安全ですか？

●水害に備え、自宅の浸水状況を確認しましょう

どの河川が氾濫すると、自宅はどれぐらい浸水するのかなどを水害ハザードマップで確認しましょう。浸水する可能性がなければ、在宅避難を、浸水の可能性があれば親戚・知人宅や避難所などの避難場所の確認をしましょう。

ハザードマップは、危機管理課(区役所5階503番)や地区センターで配布している他、区ホームページからご覧になれます。



●地震に備え、家具の転倒防止対策や配置の工夫をしましょう

大型の家具・家電は、転倒防止器具で固定し、窓ガラスには飛散防止フィルムを貼りましょう。また、寝室や避難経路になる場所には家具・家電を置かないなど配置の工夫もしましょう。

高齢の方や障害のある方で構成される世帯に設置費用を補助しています

申請方法など詳しくは、お問い合わせください。

- 家具転倒防止器具取付支援(上限額3万円)
 - 【申請期限】 10月30日(金)
- ガラス飛散防止フィルム貼付支援(上限額2万円)
 - 【申請期限】 令和3年3月31日(水)
- 感震ブレーカー取付支援(上限額2万円)
 - 【申請期限】 令和3年3月31日(水)

【対象】 区内在住で世帯全員が次のいずれかに該当する世帯
▶65歳以上の方 ▶身体障害者手帳(1・2級)または愛の手帳(1・2度)をお持ちの方

【担当課】 地域防災課 ☎03-5654-8254

●備蓄品の再確認をしましょう

水害や地震に備えて水や食料だけでなく、電気・ガス・水道などのライフラインの停止を想定した備蓄をしましょう。



在宅避難を検討してください

避難とは「難」を「避」けることであり、安全な場所にいる人は、避難所へ行く必要はありません。安全が確保できる場合は避難所へ行かず、自宅で生活を続ける「在宅避難」をお願いします。

災害時の情報収集方法

- ▶区ホームページ
- ▶区公式SNS
 - Facebook フェイスブック
 - Twitter ツイッター
- ▶葛飾区安全・安心情報メール
- ▶かつしかFM(78.9MHz)
- ▶NHK総合テレビのデータ放送(dボタン)
- ▶J:COM東葛・葛飾(地上デジタル放送11チャンネル)(要加入)
- ▶防災行政無線 ☎0800-800-0657でも放送内容を確認できます。



▲安全・安心情報メールの登録

スマートフォンアプリで防災行政無線の内容が確認できるようになりました

防災行政無線の放送内容をプッシュ通知でお知らせします。日本語・英語・中国語(簡体字)・韓国語に対応しています。

その他、スマートフォンの位置情報をONにしておくと、現在地から一番近くの学校避難所を検索することができます。



ダウンロードはこちらから

Google Playから「かつラッパ」と検索してください。

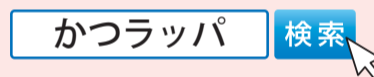

Android版

iOS版アプリについては、現在配信調整中です。ダウンロードが可能になり次第改めてお知らせします。

避難所での感染症対策

受付場所を2カ所設置

避難者受付(第1受付)で検温・問診を実施します。発熱などの症状がない方は避難者受付(第2受付)に、症状がある方は専用スペースに案内します。

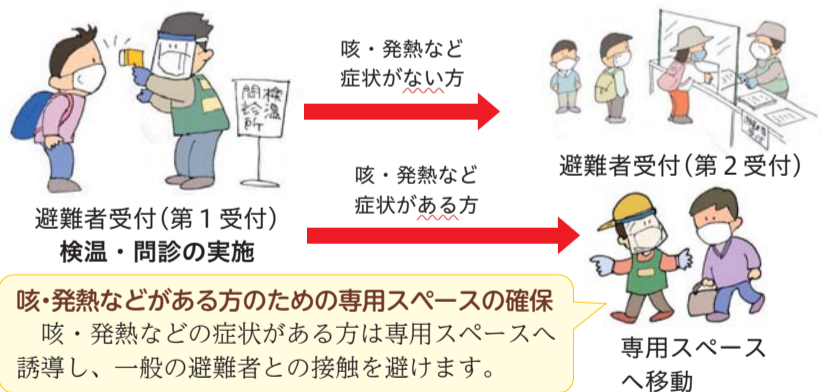

広告 内容については広告主にお問い合わせください。

リフォーム・リノベーション

相談・見積 ¥0

お陰様・地元で20年 真心対応

豊富な経験と実績

雨もり 内外装

水周り 新築

介護リフォーム

東洋堂ハウスSP

本社 03(5849)3090

足立区東綾瀬 1-24-13 (株)東洋堂ハウスSP第1ビル 東京都知事許可(般-27)第144283号

東洋堂ハウスSP 検索

金町支店 03(5876)3963 JR金町駅前 葛飾区東金町 1-4-13 越後屋ビル2F

小岩支店 03(6458)0064 JR小岩駅前 江戸川区西小岩 1-28-12 カーサ西小岩2F

新小岩さくら保育園第1・第2

～小規模認可保育園～

定員 0歳児6名 1歳児7名 2歳児6名 (職員3名) (職員2名) (職員2名)

入園募集開始 R2、11月頃

詳しくは葛飾区入園相談係まで
TEL:03-3695-1111(区代表)
TEL:03-5654-8278(子育て支援窓口)

- 少人数で一人一人のお子様に丁寧な保育を提供します
 - 英語・モンテッソーリ教育・体操等、様々な経験ができる環境です
 - 園に自転車・ベビーカーを置いていけるので、そのまま新小岩駅から通勤可能です
- JR総武線 新小岩駅 南口から徒歩3分(第1) 北口から徒歩3分・東北広場目の前(第2)

入園に際して、見学必須となっております。見学は随時行っておりますので、お気軽にご連絡ください。

見学連絡先

新小岩さくら保育園第1 03-5879-2350
新小岩さくら保育園第2 03-3697-5310