

10月のワクチン集団接種日程については、2面をご覧ください

大規模水害発生 そのとき、あなたは？



避難行動を 確認しましょう!

全国各地で台風などの大雨による大規模水害が発生しています。いざというときに備え、ハザードマップを見ながら自分の避難行動を再確認しましょう。コロナ禍においては、避難所以外の安全な場所に避難する**分散避難**をご検討ください。

【担当課】 危機管理課 ☎03 - 5654 - 8572

ハザードマップで自宅の浸水深を確認し、
あらかじめ避難先を考えておきましょう

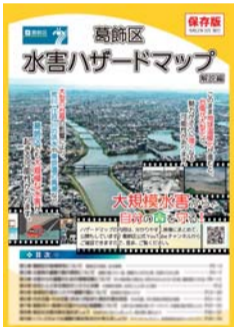

▲ハザードマップの解説動画



自分の住んでいる地域は、どの河川が氾濫したら、どのくらい浸水するか確認しましょう。

ハザードマップは、危機管理課(区役所5階503番)や地区センターで配布している他、区ホームページからもご覧になれます。

自宅が浸水
しない😊

分散避難とは、避難所だけでなく安全な自宅や親戚・友人宅などに避難する方法です。

在宅避難

河川が氾濫しても、浸水深より居室が高い場合に自宅にとどまる方法です。

縁故避難

安全な場所にある、親戚や友人宅へ避難する方法です。

避難所へ避難

在宅避難や縁故避難ができない場合には、区が開設した避難所に避難しましょう。

自宅が
浸水😞

あなたが取るべき行動と情報収集手段

(猛烈な台風が東京近郊に上陸した場合を想定(接近の場合も同様))

上陸2日前まで

警戒レベル1 警戒レベル2

早期注意情報
大雨・洪水・高潮注意報が発表

▶在宅避難の方
 備蓄品の確認
 土のうを準備

▶縁故避難の方、避難所へ避難する方
 非常持出品を確認

備蓄品や土のうステーション、非常持出品はハザードマップを見て確認しよう。
 コロナ禍ではマスクや消毒液なども用意しておこう!

上陸前日
当日

警戒レベル3

高齢者等避難が発令
→ 高齢者などは避難

高齢者など避難に時間を要する方、木造住宅などで暴風による被害が心配な方は避難を開始
 上記以外の方は非常持出品を準備

上陸当日

警戒レベル4

避難指示が発令
→ 全員避難

危険な場所にいる場合は、全員速やかに避難

警戒レベル5 (緊急安全確保)

すでに災害が発生または切迫している状況です。逃げ遅れて浸水する恐れがある地域にとどまっている場合、直ちに高い建物に避難するなど命を守る行動をとってください。

台風通過後

台風の通過後も要注意

河川の上流部で降った雨が下流部に流れてくるまでに時間がかかるため、台風が通過し雨が止んだ後も葛飾区周辺で河川が氾濫する危険があります。避難情報が解除されるまで、引き続き注意をしてください。

増水した江戸川の様子(金町浄水場付近)。令和3年8月16日に撮影

区では災害に関する情報をさまざまな方法で発信します。1つだけでなく、複数の手段で情報収集しましょう。

区ホームページ(<https://www.city.katsushika.lg.jp/>)

バックアップサイトをご利用ください

災害時はアクセスが集中してつながりにくくなるのが想定されます。バックアップサイトでは区ホームページと同じ情報を閲覧できます。お気に入り登録しておくとう便利です。

(<http://www2.city.katsushika.lg.jp/>)

SNS
▶フェイスブック @katsushika.city
▶ツイッター @katsushika_city

安全・安心情報メール
QRコードを読み取り、登録してください。

ラジオ
かつしかFM(78.9MHz)
スマートフォンアプリ「Radimo」や、かつしかFMホームページからも聴くことができます。

防災行政無線
放送内容は電話(☎0800-800-0657)の他、スマートフォンアプリ「かつらっパ」からも確認できます。

10月の集団接種日程のお知らせ

日程は変更になる場合があります。区ホームページでは最新情報を随時、更新しています。使用するワクチンは、接種日時や会場により異なりますので、予約する際にご確認ください。



区ホームページ

保健センターなどでの集団接種

日程・会場

★は手話通訳者配置日

会場	1回目の接種日程
健康プラザかつしか (青戸4-15-14)	10/9(土)★・10(日)
葛飾区医師会館 (立石5-15-12)	10/23(土)・24(日)
金町保健センター (金町4-18-19)	10/16(土)★
水元保健センター (東水元1-7-3)	10/30(土)・31(日)
柴又学び交流館 (柴又5-33-8)	10/16(土)・17(日)
新小岩北地区センター (東新小岩6-21-1)	10/23(土)・24(日)

受付時間 午後1時30分～6時

夜間集団接種

日程・会場

会場	1回目の接種日程
中央図書館 (金町6-2-1) 【金町駅南口 徒歩2分】	10/11(月)・18(月)・19(火)・ 22(金)・25(月)・26(火)・29(金)
亀有地区センター (亀有3-26-1リリオ館7階) 【亀有駅南口前】	10/20(水)・22(金)
新小岩地区センター (新小岩2-17-1) 【新小岩駅南口 徒歩5分】	10/25(月)・27(水)

受付時間 午後7時30分～8時30分(新小岩地区センターは8時15分まで)

大規模集団接種

日程・会場

会場	1回目の接種日程
奥戸総合スポーツセンター体育館 (奥戸7-17-1)	(水)木(土)日(日)に実施予定です。

受付時間 午後1時30分～6時

接種日程や予約開始日は広報かつしか9月25日号などでお知らせします。

集団接種の予約方法

予約の際は接種券をご用意ください。

予約開始日 9月21日(火)正午から※

予約は1回目と2回目を同時に取ります。

2回目だけの予約を希望する方は、葛飾区新型コロナワクチンコールセンターへお問い合わせください。

※大規模集団接種については、広報かつしか9月25日号などでお知らせします。

インターネット

区ホームページのトップバナー「ワクチン集団接種予約はこちらから」をクリックしてください(右のQRコードからもアクセスできます)。



ワクチン集団接種予約はこちらから
COVID-19 Vaccine Information
▲トップバナー



電話

葛飾区新型コロナワクチンコールセンター

☎03-6625-7453

(毎日/午前9時～午後6時)

FAX03-4531-8196

(聴覚障害のある方など)



10月の集団接種カレンダー

- 凡例
- 中…中央図書館
 - 新…新小岩地区センター
 - 医…葛飾区医師会館
 - 水…水元保健センター
 - 北…新小岩北地区センター
 - 亀…亀有地区センター
 - 健…健康プラザかつしか
 - 金…金町保健センター
 - 柴…柴又学び交流館

月	火	水	木	金	土	日
9/27	28	29	30	10/1	2	3
4	5	6	7	8	9	10
11	12	13	14	15	16	17
18	19	20	21	22	23	24
25	26	27	28	29	30	31

日付は全て1回目の接種のものです。

妊婦の方やお子さんなどの接種を進めています

区では新たに妊婦の方やお子さん向けの集団接種枠を設けました。

いずれも詳しくは区ホームページをご覧ください。

【問い合わせ】

葛飾区新型コロナワクチンコールセンター

☎03-6625-7453

(毎日/午前9時～午後6時)

FAX03-4531-8196(聴覚障害のある方など)

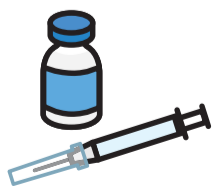

●妊婦の方向けの集団接種

【対象】 次のいずれかに該当する方

- ▶ 葛飾区に住民登録がある妊婦の方
- ▶ 配偶者など妊婦の方と同居しているパートナーの方
- ▶ 出産のために葛飾区に里帰りしている妊婦の方



区ホームページ



●小学6年生・中学生のお子さん向けの集団接種

【対象】 葛飾区に住民登録がある、小学6年生～中学生(接種日時時点で12歳～平成19年4月1日生まれ)のお子さん

【その他】 同伴の保護者(1人まで)も接種できます。



区ホームページ

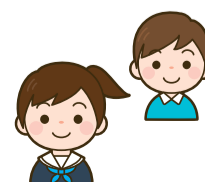



(3)

新型コロナウイルス感染症

変異株は強い感染力を持っています

基本的な感染対策の徹底をお願いします

区内新規感染者数は高い水準で推移しています。地域の人、周りの人、大切な人、自分を守るためにご協力をお願いします。

●不要不急の外出・移動の自粛

買い物や通院などで外出する必要がある場合にも、極力家族や普段行動を共にしている仲間と少人数で、混雑している場所や時間を避けて行動してください。

●小まめな手洗い・消毒

共用物に触った後、食事の前後、公共交通機関の利用後などは必ず手洗い・手指消毒をお願いします。

●「密」の回避

密接(マスク無し、大声)・密集(大人数、近距離)・密閉(換気が悪い、狭い所)のうち、1つの密でも避けて、「ゼロ密」をめざしましょう。

区内新規感染者数の推移(9月5日現在)

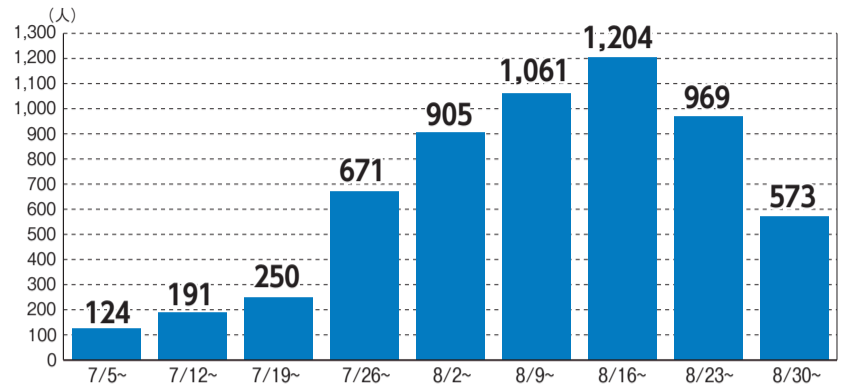

●マスクの着用

マスク無しでの会話がリスクになります。会話をする際は必ずマスクを着けてからにしてください。マスクは鼻に隙間なくフィットさせ、しっかりと着用してください。



マスクの素材と効果(内閣官房より)

マスク着用の主な目的は、会話や咳による飛沫の飛散や吸い込みを防ぐことです。

スーパーコンピューター富岳のシミュレーションによれば、マスクの効果は、布製やウレタン製よりも、不織布素材の方が高いことが示されています。

また、鼻の部分に金具がある場合は、折り曲げて鼻に沿って着用するなど、隙間のないよう顔にフィットさせた方が、効果が高いことが示されています。

国民健康保険に加入している方へ

新型コロナウイルス感染症に伴う傷病手当金の適用期間を延長します

支給を受けるためには申請が必要です。申請には一定の要件があります。申請する前に必ず電話でお問い合わせください。

【対象】 新型コロナウイルス感染症に感染し、または発熱などの症状があり感染が疑われ、療養のため労務に服することができない方

※給与などの支払いを受けている方に限ります。個人事業主やフリーランスの方は対象となりません。

【適用期間】

令和2年1月1日～3年12月31日に療養のため労務に服することができない期間(入院が継続する場合などは、最長1年6か月まで)

【支払期間】

労務に服することができなくなった日から起算して3日を経過した日から労務に服することができない期間

【支払額】

直近の継続した3カ月間の給与収入合計額÷就労日数×3分の2×支給対象となる日数

※給与などの全部または一部を受け取ることができる場合は、支給額を調整します(支給されない場合もあります)。

【担当課】 国保年金課 ☎03-5654-8212

施設の利用制限やイベントの中止・延期などを行っています。詳しくは区ホームページをご覧ください。
詳しくは各施設へお問い合わせください。



▲区ホームページ

新型コロナウイルスに関する健康相談

感染拡大に伴い、特に午前9時前後は電話がつながりづらくなっています。

発熱や咳、だるさなどがある方

まずはかかりつけ医に電話相談してください。かかりつけ医がいない・休診の場合は、次の窓口にご相談ください。

●(東京都)発熱相談センター
☎03-5320-4592 (毎日/24時間)

●(葛飾区)新型コロナ受診相談窓口
☎03-3602-1376 (月～金曜日(祝日を除く)/午前8時30分～午後5時15分)

新型コロナウイルス感染症の後遺症などで相談したい方
☎03-3602-1399 (月～金曜日(祝日を除く)/午前8時30分～午後5時15分)

広告 内容については広告主にお問い合わせください。

自立型軽費老人ホーム ケアハウス グレースビレッジの

施設説明会開催

食事代 月々99,310円～
一人暮らしの不安解消します!!

開催日時: 令和3年10月24日(日) 14時～15時
場 所: グレースビレッジ内

☆参加費 無料☆

※感染症対策を行なって開催します。ご協力をお願いします。

～お問合わせ～

社会福祉法人 いろは福祉会
ケアハウス グレースビレッジ
葛飾区鎌倉 1-3-1

☎03(5668)0294

ホームページ <http://www.iroha.or.jp>



催しなどは新型コロナウイルス感染防止対策をとって実施します。来場の際はマスクの着用をお願いします。
発熱や咳などの症状がある場合は、参加をお控えください。なお、状況により中止や延期とする場合があります。

お知らせ

税金や保険料の 休日納付相談

特別区民税・都民税、軽自動車税(種別割)、国民健康保険料、後期高齢者医療保険料の納付でお困りの方はご相談ください。

【日時】
9月26日(日)
午前9時～午後4時30分

【会場・担当課】
特別区民税・都民税、軽自動車税(種別割)に関すること/事務課(区役所3階321番)

☎03(5654)8280
国民健康保険料、後期高齢者医療保険料に関すること/国保年金課(区役所3階315番)

☎03(5654)8213
高齢の方へ
救急医療情報キットを配布しています

自宅に駆け付けた救急隊が、ひとり暮らし高齢者などの治療中の病气や、かかりつけ医療機関を確認することのできる、救急医療情報キットを無料で配布しています。

【対象】
区内在住65歳以上で次のいずれかに該当する方
▽ひとり暮らしの方
▽日中または夜間に一人になる方
▽同居する家族が認知症などで、ひとり暮らしと同様の状況にある方

【配布場所】 高齢者支援課

凡例

【日時】 会場の他
【会場】 会場の他
【対象】 対象
【定員】 定員
【内容】 内容
【師講師】 師講師
【費用】 費用
【持ち物】 持ち物
【お問い合わせ先】 問い合わせ先
【担当課】 担当課

※10月7日・8日のみの臨時窓口・電話番号です。

【担当課】 福祉管理課
☎03(5654)8242

生産緑地地区変更の 都市計画案をご覧になれます

変更案に対する意見書も提出できます。

【公告日】 9月16日(木)
【縦覧・意見書提出期間】 9月16日(木)～30日(木)

【意見書提出方法】
意見書(様式自由)に「生産緑地地区の変更案」・住所・氏名・意見を書いて、持参か郵送。

【縦覧場所・意見書提出先】
〒124-8555葛飾区役所都市計画課(区役所3階302番)

【担当課】 産業経済課
☎03(3883)5554

【対象】 区内在住で次の全てに該当する方
▽世帯全員が70歳以上の方
または身体障害者手帳2級以上をお持ちの方がいる世帯の方

▽住宅を所有している方、または修繕について家主の承諾を得ることのできる賃貸住宅(公営を除く)にお住まいの方

【修繕内容】 作業時間が2時間程度の軽微な修繕(材料費は自己負担)

【申込方法】 10月7日(木)・8日(金)の午前10時～午後4時に電話か窓口で。

【申し込み】
(一社)葛飾建築協会無料修繕臨時受付会場(区役所2階区民ホール)
☎03(3691)1146

【対象】 区内在住で次の全てに該当する方
▽世帯全員が70歳以上の方
または身体障害者手帳2級以上をお持ちの方がいる世帯の方

▽住宅を所有している方、または修繕について家主の承諾を得ることのできる賃貸住宅(公営を除く)にお住まいの方

【修繕内容】 作業時間が2時間程度の軽微な修繕(材料費は自己負担)

【申込方法】 10月7日(木)・8日(金)の午前10時～午後4時に電話か窓口で。

【申し込み】
(一社)葛飾建築協会無料修繕臨時受付会場(区役所2階区民ホール)
☎03(3691)1146

【対象】 区内在住で次の全てに該当する方
▽世帯全員が70歳以上の方
または身体障害者手帳2級以上をお持ちの方がいる世帯の方

▽住宅を所有している方、または修繕について家主の承諾を得ることのできる賃貸住宅(公営を除く)にお住まいの方

【修繕内容】 作業時間が2時間程度の軽微な修繕(材料費は自己負担)

【申込方法】 10月7日(木)・8日(金)の午前10時～午後4時に電話か窓口で。

【申し込み】
(一社)葛飾建築協会無料修繕臨時受付会場(区役所2階区民ホール)
☎03(3691)1146

希望に添えない場合があります。

【申し込み・担当課】
(区役所2階201番)
☎03(5654)8302

子育て・子ども

4月に葛飾区立以外の小学校に入学したお子さんのいる保護者の方へ

「かつしか子育てブック」事業では、令和3年4月に小学1年生になったお子さんに、希望する本を1冊プレゼントしています。

対象の方には、9月上旬に本のリストと申し込みハガキを送付しました。ご希望の方は10月8日(金)までに申し込みください。

【担当課】 中央図書館
☎03(3607)9201

新しい乳・子医療証 (淡いオレンジ色) を発送しました

9月22日(水)までに届かない場合はお問い合わせください。

有効期限が切れた医療証は、子育て支援課(区役所4階401番)、児童館、子ども未来プラザ鎌倉(鎌倉1-7-3)、子ども総合センター(青戸4-15-14健康プラザかつしか内)、金町子どもセンター(東金町3-8-1)へお返しください。

【乳・子医療証の交付を受けていない保護者の方へ】
健康保険適用による自己負担分を助成する制度です。

このマークのあるものは、パソコン・携帯電話から電子申請で申し込みができます(一部、携帯電話からは申請できない場合があります)。
合抽選します。

【申し込み】 子育て支援課
☎03(5654)8294

資格期間原則、申請日から義務教育修了までです。

出生・転入などの場合は対象となった日から3カ月以内に申請すると、出生・転入日からの資格取得となります。児童福祉施設に契約入所しているお子さんも対象になります。

申請方法など、詳しくはお問い合わせください。

【担当課】 子育て支援課
☎03(5654)8294

区立幼稚園を 公開します

区立幼稚園の特色を知っていただくため、日頃の保育活動を公開します。

内容については、各幼稚園にお問い合わせください。

【日程・会場・問い合わせ】
▽9月22日(水) 水元幼稚園(水元1-16-22)
☎03(3608)4477
▽9月23日(木) 祝 / 北住吉幼稚園(柴又2-1-10)
☎03(3600)8330

【担当課】 学務課

山本亭 七五三着付け

七五三用の着物の貸し出しと着付けをします。

【日程】
日10月1日(金)・11月30日(火)
(10月19日(火)・11月16日(火)を除く。午前9時～午後3時30分の間で、応相談) 山本亭(柴又7-19-32) 費▽3歳児/1万1990円から
▽5歳児/1万6390円から
▽7歳児/2万1890円から(いずれも着物代・小物代・着付け代込み) 他保護者の方にも貸し出し・着付けできます(有料・要予約)。各実施日の一週間

【申し込み】
山本亭(柴又7-19-32) 費▽3歳児/1万1990円から
▽5歳児/1万6390円から
▽7歳児/2万1890円から(いずれも着物代・小物代・着付け代込み) 他保護者の方にも貸し出し・着付けできます(有料・要予約)。各実施日の一週間

前までに電話で。申寅さん記念館 ☎03(3657)3455 担観光課

国際鍼灸専門学校
公開講座
親子のふれあい教室

親子で効果的なマッサージやストレッチの方法を学びます。

【日程】
日10月23日(土) 午後2時～3時30分 小学生と保護者10組20人 方ハガキがアクセスに「親子のふれあい」・住所・参加者全員の氏名(フリガナ)・電話番号・お子さんの学年、自転車でお越しになる場合は台数を書いて、10月8日(金)必着まで(多数抽選)。 会申問〒124-0012 立石6-36-7 国際鍼灸専門学校(立石校舎) FAX03(3694)6297 ☎03(3693)1214 担生涯学習課

元校長先生とスワールカウンセラーによる 小学校ってこんな ところ教室

新しい環境に踏み出すお子さんの気持ちや入学までに身に付けたいことなどを学びます。お子さんは学校生活の体験もできます。

【日程】
日11月19日(金) 午前9時30分～11時 / ウィメンズパル(立石5-27-1) 11月27日(土) 午前10時～11時30分 / オンライン会議システム / Zoom 区内在住で、令和4年度に小学校入学予定のお子さんと保護者35組(27日は保護者のみ)の参加となります(保1歳6カ月

【申し込み】
元校長先生とスワールカウンセラーによる小学校ってこんなところ教室
全2回 □

以上就学前のお子さん20人
方10月5日(火)までに電子申請で(多数抽選)。 申担地域教育課 ☎03(5654)8589

親子向け講座
リユース容器でアロマの万能スプレー作り

油污れや手あか汚れに使えるオレンジの香りの万能スプレーを作ります。

【日程】
日10月14日(木) 午前10時30分～11時10分 会新水元児童館(東水元3-5-7) 区内在住の子育て中の保護者と乳幼児10組 方9月24日(金)までに電話で(多数抽選)。 申担リサイクル清掃課 ☎03(5654)8273

立石図書館 バリアフリー映画会

通常の映像や音声の他に、場面の变化を説明する音声ガイド・字幕が付いた映画を上映します。

【日程】
日10月17日(日) 午後2～4時。 直接会場へ(先着順)。 对学生以上の方30人 内もういちど(主演/林家たい平、2014年制作) 会担立石図書館(立石1-9-1) ☎03(3696)4451 FAX03(3696)3750

【申し込み】
立石図書館
バリアフリー映画会

「くつろぎ入浴事業」のPRイベントです。70歳未満の方もお越しください。

【日程】
日9月26日(日) 午後1～2時。 直接会場へ(先着順)。 会寿湯(東四つ木4-19-14) 駐車場はありません。 区内在住の方20人程度 担高齢者支援課 ☎03(5654)8259

鳴く虫の女王 「カントン」と 秋に鳴く虫を聴く会

カントンの美しい鳴き声と、草むらに潜む虫たちの声に耳を傾けます。

【日程】
日10月17日(日) 午後2～4時。 直接会場へ(先着順)。 对学生以上の方30人 内もういちど(主演/林家たい平、2014年制作) 会担立石図書館(立石1-9-1) ☎03(3696)4451 FAX03(3696)3750

【申し込み】
鳴く虫の女王「カントン」と秋に鳴く虫を聴く会

(5)

講座・講演会

墨彩画初心者講座

全3回

日10月16日(土)午後2時～3時30分
水元集い交流館(東水元1-7-3)方9月18日(土)午前9時から電話で(先着順)申高年齢者総合相談センター水元☎03(3826)2419

水元会場

日10月16日(土)午後2時～3時30分
水元集い交流館(東水元1-7-3)方9月18日(土)午前9時から電話で(先着順)申高年齢者総合相談センター水元☎03(3826)2419

いづれも

区内在住・在勤・在学の方15人
高年齢者支援課

若者相談オンライン講演会
当事者・経験者とともに考える生きづらさを抱えたわが子への向き合い方

認知症サポーター養成講座

認知症の方や家族が、地域で安心して暮らしていただけるよう、認知症について正しく理解します。

奥戸会場

日10月2日(土)午後1時30分～3時
奥戸くつろぎの郷(奥戸3-25-1)方9月21日(火)午前9時から電話で(先着順)申高年齢者総合相談センター奥戸☎03(5652)1212

オンライン会議システム「Zoom」で開催します

日10月16日(土)午後1時30分～4時30分
方9月16日(木)10月8日(金)にメール(葛飾区若者相談講演会・住所・氏名・電話番号を記入)で。申高年齢者総合相談センター☎03(5652)1212

視覚障害のある方へ
ゆつくりパソコン講習会

文字拡大や音声ソフトの使い方を学びます。内容に

布ぞうり作り
初心者体験講座

不要な浴衣や綿布などを使って布ぞうりを作ります。日10月10日(日)午前10時～午後3時
区内在住のおむね65歳以上の方15人
費千円
方往復ハガキに「布ぞうり」・住所・氏名(フリガナ)・年齢・電話番号を書いて、9月29日(水)必着まで(多数抽選)申高年齢者総合相談センター☎03(5652)1212

自然学習講座
水元公園コウモリウォッチング

日10月16日(土)午後4～6時
小学生以上の方20人(小学生は保護者同伴)方9月17日(金)19日(日)の午前9時

秋の園芸教室
苔玉づくり

区民大学単位認定講座。日10月8日(金)午後1時30分～2時30分
午後3～4時
会区役所屋上緑化見本園
区内在住の方各回10人
費500円
方9月21日(火)午前8時から電話で(先着順)申はなしようぶコール☎03(6758)2222
担環境課

サークル活動を体験
ストレッチ体操

日11月5日(金)・12日(金)午前10時～11時30分
定20人
会柴又学び交流館(柴又5-33-8)方ハガキに「ストレッチ」・住所・氏名(フリガナ)・電話番号を書いて、10月15日(金)必着まで(多数抽選)申高年齢者総合相談センター☎03(5654)8512

このマークのあるものは、パソコン・携帯電話から電子申請で申し込みができます(一部、携帯電話からは申請できないものがあります)。合抽選します。ハガキ、ファックスによる申し込みは原則1人1枚です。詳しくは区ホームページをご覧ください。

無料 交通事故相談をご利用ください

示談や保険、過失相殺、後遺症など交通事故の後にどうしたらよいかという相談に応じます。まずはお問い合わせください。
【相談日時】 月～金曜日の午前8時45分～午後5時
【会場】 区民相談室(区役所2階209番)
【対象】 区内在住・在勤・在学の方
【相談方法】 面談・電話・オンライン(ビデオ通話)
【問い合わせ・相談先】 区民相談室 ☎03-5654-8616
【担当課】 すぐやる課

凡例
日日時 会場 対象 定員 内容 費用 持ち物
保育 他その他 方申込方法 申込先 問問い合わせ先 担当課

【問い合わせ】
葛飾警察署 ☎03-3695-0110
亀有警察署 ☎03-3607-0110

秋の全国交通安全運動

9月21日～30日

9月30日は「交通事故死ゼロをめざす日」です。一人一人が交通ルールを守り、正しいマナーで交通事故を防止しましょう。
【担当課】 交通政策課

子どもと高齢者を始めとする歩行者の安全の確保

保護者の方は、子どもに日頃から正しい交通ルールとマナーを教え、手本を示してください。高齢者の方は、慣れた道でも交通ルールを守り、常に十分な安全確認を行ってください。横断歩道を横断する際には、青信号でも「右・左・右」を確認してから渡るなど、歩行者自身が「自らの命は自分で守る」安全な行動を実践してください。

夕暮れ時と夜間の交通事故防止と歩行者の保護など安全運転意識の向上

歩行者や自転車の方は、暗くなったら反射材用品を身に付けるなど自分の存在をアピールしましょう。ドライバーの方は、夕暮れ時には、車のライトを早めに点灯しましょう。また、歩行者などを事故から守るという意識をもって運転しましょう。

自転車の安全確保と交通ルール遵守の徹底

自転車を利用する際は、大人も子どももヘルメットをかぶりましょう。自転車を運転する際は、「自転車安全利用五則」を守り、交通ルールを遵守しましょう。また、万が一の交通事故に備えて保険に加入しましょう。

自転車安全利用五則



- 1 自転車は、車道が原則、歩道は例外
- 2 車道は左側を通行
- 3 歩道は歩行者優先で、車道寄りを徐行
- 4 安全ルールを守る
- 5 子どもはヘルメットを着用
(大人もヘルメットを着用しましょう)

飲酒運転などの悪質・危険な運転の根絶

全ての運転者は、交通ルールを守り、「思いやり・ゆずりあい」の気持ちとゆとりを持った安全運転に努めましょう。

二輪車の交通事故防止

交差点やカーブの手前では十分に速度を落とし、安全走行を心掛けましょう。車の間のすり抜けや無理な追い越しは大変危険なので、絶対にやめましょう。

区民相談 10月分

相談に関する資料があればお持ちください。

☎…電話での相談も可 ビデオ…ビデオ通話での相談も可
 ※利用可能なビデオ通話アプリ
 (FaceTime/Google Duo/Skype)
 ※☎は、高砂区民事務所でもタブレットを使って
 相談できます(消費生活相談、LGBTs相談を除く)。

法律相談	火～金曜 午後1時～4時40分 金町・新小岩北地区センターでの相談は休止しています。	区民相談室	☎03-5654-8612
遺言書・遺産分割協議書の書き方相談	10/5(火)・19(火) 午後1～4時	予約が必要です。相談日の2週間前の午前8時30分前から受け付け。	☎03-5672-2833
不動産取引相談	10/12(火)・26(火) 午後1時～3時50分		
登記・測量相談	10/21(木) 午後1時～3時45分		
税金相談	水曜 午前10時～午後3時40分		
成年後見センター出張相談	10/12(火)・26(火) 午前10時～正午		
人権身の上相談	休止しています。	区民相談室	☎03-5654-8612
行政相談	10/14(木) 午後1～4時		
年金・社会保険・労働問題相談	10/4(月)・18(月) 午後1～4時 10/11(月)・25(月) 午前10時～午後4時		
青少年の生活相談	10/1(金)・15(金) 午後1～4時		
住宅修繕相談	月～金曜 午前8時30分～午後5時		
交通事故相談	月～金曜 午前8時45分～午後5時	☎03-5654-8616	
専門相談 成年後見制度・遺言・相続などに関する相談	司法書士 10/14(木) 午後1～4時 弁護士 10/28(木) 午後1～4時	葛飾区成年後見センター(ウェルピアかつしか内)(要予約)	☎03-5672-2833
終活相談	10/6(水)・20(水) 午後1～4時	福祉管理課(要電話予約)	☎03-5654-8243
福祉サービス 苦情調整	金曜 午後1時30分～3時30分	保健センター(7面上欄参照)(要電話予約)	☎03-3602-1244
精神保健相談	精神科医が相談に応じます。	健康ホットラインかつしか(電話相談のみ)	☎03-3602-1226
健康に関する相談	月～金曜 午前8時30分～午後8時	患者相談窓口(電話相談のみ)	☎03-3602-1226
患者からの医療相談	月～金曜 午前9時～午後5時	ワークスかつしか(シニア活動支援センター内)	☎03-3692-3181
55歳以上の就業相談・あっせん	月～金曜 午前9時～午後5時	消費生活センター(ウイメンズバル内)	☎03-5698-2311
消費生活相談	月～金曜 午前9時～午後4時30分	しごと発見プラザかつしか(テクノプラザかつしか内)	☎03-5680-8765
内職相談	火・木曜 午前10時～午後4時		
就職相談	月～金曜 午前10時～午後7時(要予約) 10/2(土)・16(土) 午前10時～午後5時(要予約)		

中小企業 経営相談	月～金曜 午前10時～午後5時	産業経済課(テクノプラザかつしか内)(要電話予約)	☎03-3838-5556
事業承継に関する 税務相談	月～金曜 午前10時～午後4時		
IT導入 専門相談	水曜 午前10時～午後5時		
NPO活動に 関する相談	一般相談 月～金曜、10/2(土)・16(土) 午前8時30分～午後5時 専門相談(税理士・弁護士・社労士による相談)は予約が必要です。 出張相談 10/20(水) 午後2～4時	ボランティア・地域貢献活動センター(ウェルピアかつしか内)	☎03-5698-2511
教育相談	月～金曜 午前9時～午後5時	総合教育センター(要電話予約)	☎03-5668-7603
いじめ相談	月～金曜 午前9時～午後5時	障害福祉課(区役所2階201番)	FAX03-5698-1531
手話相談	月～金曜 午前9時～午後5時		
子どもの 発達 相談	月～土曜 午前8時30分～午後5時 月～金曜 午前8時30分～午後5時	子ども総合センター	☎03-3602-1386 ☎03-3602-1389 ☎03-3602-1388 ☎03-3602-1391
若者相談	10/5(火) 午前10時～午後5時 10/12(火) 午前10時～午後5時 10/22(金) 午前10時～午後4時 10/26(火) 午前10時～午後5時	水元地区センター 金町地区センター 区民相談室 亀有地区センター	若者相談窓口(要電話予約) ☎080-3730-5687
悩みごと相談 (女性対象)	月・火・木・金曜 午前10時～午後5時 水曜 午後1～8時(午後5時以降は電話相談のみ・男性からの相談も可)	男女平等推進センター(要電話予約)	☎03-5698-2213
女性に対する 暴力相談	月・木曜 午前10時～午後5時	男女平等推進センター(要電話予約)	☎03-5698-2211
法律相談 (女性対象)	火曜 午後1時30分～4時30分		
LGBTs相談	10/16(土) 午後1時30分～4時30分	男女平等推進センター(要電話予約)	☎03-5654-8148
外国人の入国・在留・帰化・就労など手続き相談(日本語対応)	10/8(金) 午後1～4時 在留カードをご持参ください。外国人を雇用している事業者も利用できます。		
外国人生活相談 Foreign Resident's Advisory Desk 外国人生活相談室 (Consultation by telephone is also possible/也可以电话咨询)	10/4・11・18・25(月) 午後0時30分～4時30分 10/4・11・18・25(Mon) 0:30pm～4:30pm 10月4日・11日・18日・25日(星期一) 中午12時30分、至下午4時30分	区民相談室 Katsushika City Office	☎03-5654-8617

人材募集

詳しくはお問い合わせください。

職種・勤務内容	募集人数	対象	勤務期間	勤務日時	報酬など	申込方法	選考日・選考方法	申し込み・担当課
機能訓練支援員(作業療法士) 就学前の発達に課題のある児童に対しての作業療法などの機能訓練、個別支援計画の作成	1人	次の全てに該当する方 ▷児童の機能訓練に関する専門的知識および技能を有する方 ▷作業療法士の資格を有する方	11月1日～令和4年3月31日(再任可)	月～土曜日のうち週4日 午前8時45分～午後5時15分	月額234,208円 交通費、有給休暇あり。 健康保険、厚生年金、雇用保険加入。	市販の履歴書、資格を証する書類の写し、返信用封筒(84円切手貼付・宛先記入)、小論文「療育を必要とする児童を取り巻く関係機関との連携の大切さについて」(1,000字以内・様式自由)を、9月24日(金)(必着)までに持参か郵送(封筒に「発達支援機能(または心理)希望」と朱書き)。	書類選考の上、9月30日(木)に面接。	〒124-0006 堀切3-34-1 ウェルピアかつしか内 障害者施設課 ☎03-3693-2114
心理発達専門員 就学前の発達に課題のある児童に対しての作業療法などの機能訓練または心理検査、発達支援、個別支援計画の作成	若干名	大学または大学院において臨床心理学または発達心理学などを履修し、児童の発達支援や障害者支援に関する専門的知識および技能を有する方			月額233,464円 交通費、有給休暇あり。 健康保険、厚生年金、雇用保険加入。			
保健衛生監視員 理容・美容所、旅館業、公衆浴場などの環境衛生関係施設の許可申請受付事務、監視業務、住宅宿泊事業の届出受付など	1人	次のいずれかに該当する方 ▷医師、歯科医師、薬剤師、獣医師のいずれかの免許を有する方 ▷大学において医学、歯学、薬学、獣医学、水産学、農学、工学、理学、保健衛生学などの課程を修めて卒業した方 ▷国立保健医療科学院(旧国立公衆衛生院)において環境衛生科、衛生工学科、化学検査科、細菌検査学科の課程またはこれらに相当する課程を修了した方	10月18日～令和4年3月31日	月～金曜日のうち週4日 午前8時30分～午後5時	月額212,004円 交通費、有給休暇あり。 健康保険、厚生年金、雇用保険加入。	市販の履歴書、資格を証する書類の写し、返信用封筒(84円切手貼付・宛先記入)を、9月27日(月)(必着)までに持参か郵送。	10月4日(月)に書類選考、面接。	〒125-0062 青戸4-15-14 健康プラザかつしか内 生活衛生課 ☎03-3602-1242

折り紙 初心者
第1回(月)14時、高砂北集い交流館 1回200円、高宮070入
会費500円、高宮070入

現役世代の早朝読書会
月2回(水) 大村宅(東四つ木2丁目) 月200円
大村090(4010)0

源氏物語を学ぶ
第1・3(水)9時45分、かつしかシンフォニーホールズ
別館 月3千円 入会千円
敷金03(3690)400

ハモって楽しく歌おう!
月2回(土)10時、高砂北集い交流館 月3500円
☎屋敷03(3601)0

シルバー混声コーラス
月4回(水)9時45分、かつしかシンフォニービルズ
月4千円 入会500円
☎土井03(3672)124

区民のひろば
区は内容に関与しません。

催し物
新金線沿線ウォーキング
10月16日(土)10～16時 京成金町駅→JR新小岩駅北口
50円(保険代) 高山08
0(5443)1331

会員募集
ゴスペル&ポップスを楽しむ歌おう
月2回(木)13時、月1回オンライン かつしかシンフォニービルズ他 月3回5千円、木村080(9)347-4070

8月の特殊詐欺被害は13件、約2,290万円です。「ATMでお金が戻ります」という電話は詐欺です。ご注意ください。
 【問い合わせ】▷亀有警察署 ☎03-3607-0110 ▷葛飾警察署 ☎03-3695-0110 【担当課】生活安全課

(7)

健康部(保健所)
 (代)☎03-3602-1222
 青戸4-15-14

青戸保健センター
 ☎03-3602-1284
 青戸4-15-14

金町保健センター
 ☎03-3607-4141
 金町4-18-19

新小岩保健センター
 ☎03-3696-3781
 西新小岩4-21-12

水元保健センター
 ☎03-3627-1911
 東水元1-7-3

区の計画に対するご意見をお寄せください

計画は、区政情報コーナー(区役所3階304番)、区民事務所、区民サービスコーナー、図書館、健康プラザかつしか(青戸4-15-14)、ウィメンズパル(立石5-27-1)、ウェルピアかつしか(堀切3-34-1)、各担当課窓口の他、区ホームページからもご覧になれます。
【閲覧・意見提出期間】 9月22日(水)～10月21日(木)
【意見提出方法】 ご意見(様式自由)に住所・氏名・電話番号を書いて、持参か郵送またはファクスで。区ホームページ(トップ→ご意見・ご要望→パブリック・コメント)からも提出できます。

名称 []は計画期間	内容	意見提出先・担当課
葛飾区住宅基本計画(素案) [令和4～13年度]	「安心と愛着の住まいと心豊かな暮らしの実現」をめざし、総合的かつ計画的に住宅施策を推進していくものです。	〒124-8555 葛飾区役所 住環境整備課 (区役所3階307番) ☎03-5654-8529 FAX03-3697-1660
葛飾区自転車活用推進計画(素案) [令和4～13年度]	誰もが自転車を快適に、そして安全で安心して利用できる環境の構築をめざし、ハードとソフトの両面から、総合的かつ計画的に自転車活用の施策を推進していくものです。	〒124-8555 葛飾区役所 交通政策課 (区役所4階423番) ☎03-5654-8604 FAX03-3693-4705

立石休日応急診療所の再開と平日夜間こどもクリニック移転のお知らせ

立石休日応急診療所・平日夜間こどもクリニックは、次のとおり再開・移転します。
▶立石休日応急診療所
 (立石5-15-12葛飾区医師会館内)
 10月2日(土)から再開します。
▶平日夜間こどもクリニック
 10月1日(金)から立石休日応急診療所に移転します。
 9月30日(木)までは、金町休日応急診療所(東金町1-22-1金町地区センター内)で診療しています。
【担当課】 地域保健課 ☎03-3602-1231

マイナンバー(個人番号)カードのお知らせ

要予約 マイナンバー(個人番号)カードの交付日程を拡大しました

【日時】
 9月25日(土)、10月2日(土)・9日(土)・16日(土)
 午前9時～午後5時
【予約・問い合わせ】
 葛飾区個人番号カードインフォメーションセンター ☎0570-66-6754
【会場・担当課】 戸籍住民課(区役所2階217番)



4月30日までにマイナンバー(個人番号)カードを申請した方へ
 12月31日(金)までマイナポイントの申請・受け取りができます。

審議会などの傍聴のお知らせ

葛飾区子ども・子育て会議
 令和3年度の整備予定施設などについて審議します。
【日時】
 10月8日(金)午後2～4時
【会場】
 かつしかエコライフプラザ(立石1-9-1)
【定員】 5人程度
【保育】
 1歳以上就学前のお子さん5人
【申込方法】 電話で10月1日(金)午後5時まで(多数抽選)。
【申し込み・担当課】
 育成課 ☎03-5654-8595

休日応急診療 必ず事前に電話の上、マスク着用で受診してください。

中学生以下の方が受診する際は、保護者の同伴をお願いします。
 車で来診される場合は、診療所の駐車場または近隣の有料駐車場をご利用ください。

◆医療機関などの案内

東京都医療機関案内サービスひまわり ☎03-5272-0303
 東京消防庁救急相談センター(24時間対応) ☎#7119または☎03-3212-2323
 本田消防署 ☎03-3694-0119/金町消防署 ☎03-3607-0119

◆平日夜間診療所(小児科)

平日夜間こどもクリニック(東金町1-22-1金町地区センター内金町休日応急診療所)
 ☎03-3627-0022 (受付時間)月～金曜日 午後7時30分～9時45分

◆休日診療所(内科・小児科)

金町休日応急診療所(東金町1-22-1金町地区センター内) ☎03-3627-0022
 (受付時間)日曜日・祝日
 午前10時～11時30分、午後1時～3時30分・5時～9時30分
 土曜日 午後5時～9時30分

※休日診療所ではインフルエンザ、溶連菌などの迅速検査、新型コロナウイルス感染症のPCR検査は行っていません。

※立石休日応急診療所は10月2日(土)から再開します。

◆休日当番医(受付時間)午前9時～11時30分、午後1時～4時30分

月日	医療機関名	診療科目	所在地	電話番号
9/19	矢作クリニック	内	新宿2-2-14	03-3607-2516
	遠藤医院	内、小	柴又3-12-18	03-3607-1636
	東金町内科クリニック	内、小、消	東金町7-5-8-1階	03-5648-5715
	葛飾にいじゅくクリニック	内、消内、皮	新宿6-2-15	03-3600-7060
	茅野外科内科	外	西亀有2-37-3	03-3602-0357
	水元整形外科クリニック	整	水元5-4-1	03-5648-5011
9/20	いしかわクリニック	内、胃、外	西新小岩4-37-3	03-3691-3715
	茅野外科内科	外	西亀有2-37-3	03-3602-0357
	なかわら耳鼻科小児科	耳鼻咽喉	柴又1-41-11-1階	03-5648-8741
	佐久間医院	耳鼻咽喉	東新小岩1-7-10	03-3694-3811
	小宅産婦人科医院	産婦	西水元1-29-17	03-3609-0415
	真田整形外科	整、リハ	東新小岩7-15-10	03-3692-9161
9/23	新葛飾ロイヤルクリニック	内	堀切2-66-17	03-3697-8333
	ヴィナシス金町内科クリニック	内、胃	金町6-2-1-2階	03-5876-9416
	やたクリニック	内、外、胃	新小岩1-18-6	03-5661-1505
	佐久間医院	耳鼻咽喉	東新小岩1-7-10	03-3694-3811
	たしろ整形外科	整、リハ	東金町2-4-18	03-5660-7611
	黒木整形外科内科クリニック	整、内、外、放、リハ	細田3-29-15	03-3672-9611

◆休日歯科当番医(診療時間)午前9時～午後4時

月日	医療機関名	所在地	電話番号
9/19	K DENTAL CLINIC	亀有3-17-2-1階	03-6662-6263
	深水歯科医院	奥戸3-28-9-2階	03-3695-2800
9/20	白橋歯科医院	亀有5-30-10	03-3620-7300
	江橋歯科医院	奥戸2-30-1	03-3697-5247
9/23	高橋歯科医院	亀有5-31-8	03-3620-1181
	鈴木歯科医院	西新小岩1-2-8-3階	03-3692-0250

◆休日当番接骨院(開院時間)午前9時～午後5時

月日	接骨院名	所在地	電話番号
9/19	鎌倉はり灸接骨院	鎌倉4-10-3	03-5694-1071
	安谷屋接骨院	四つ木2-15-7	03-3691-1868
9/20	多田整骨院	白鳥4-15-9-106	03-6427-8929
	関川整骨院	東立石1-21-15	03-3695-6478
9/23	横山整骨院	高砂5-39-14	03-3607-6828
	はね整骨院	東新小岩6-10-15	03-3696-3134

◆休日対応薬局(開局時間)午前9時～午後5時30分

月日	薬局名	所在地	電話番号
9/19	おおうら薬局第一支店	立石7-6-1	03-3694-0435
	せせらぎ薬局	水元5-1-23	03-3826-6093
	新生堂薬局東金町店	東金町7-5-9	03-5648-5320
9/20	水戸薬局ハーブ店	柴又1-29-8	03-5648-6861
	秋山薬局第三支店	小菅2-20-13	03-3603-0301
	エース薬局	西新小岩4-37-14	03-3694-0939
9/23	しろくま薬局	柴又1-41-10	03-6231-3672
	新小岩調剤薬局	東新小岩7-15-11	03-3693-4193
	ミサワ薬局新小岩北口店	東新小岩1-7-10	03-5654-9511
9/23	秋山調剤薬局	堀切5-20-9	03-3601-2540
	なの花薬局金町店	金町6-2-1-2階	03-3609-8301
	なの花薬局青戸店	青戸6-17-17	03-5629-5862
9/23	ミサワ薬局新小岩北口店	東新小岩1-7-10	03-5654-9511
	内田薬局	東金町1-15-4	03-3607-7722

発熱などの症状がある方へ

新型コロナウイルス感染拡大防止のため、受診する前に各医療機関へ必ず電話でご相談ください。

乳房ケアを受けたときにかかる費用(1回当たり4,000円)を補助します。区内在住で出産後1年未満の母親が、1回の出産につき3回まで利用できます。【担当課】青戸保健センター ☎03-3602-1284

費用無料 結婚式を挙げたい方 大募集

【担当課】 商工振興課

結婚式を挙げたかったけれど、挙げられなかった夫婦のために結婚式を行います。

日程 12月7日(火)
会場 テクノプラザかつしか(青戸7-2-1)

対象 次の全てに該当する区内在住の夫婦2組(和装・洋装各1組)
▶ 当日イベントの公開を了承できる
▶ 事前面談(10月17日(日)か24日(日)のいずれかの午後6~8時)に参加できる

内容
▶ 公開着付け(衣装は、美容組合との打ち合わせで決定)
▶ 写真撮影1ポーズ
▶ 美容組合主催による区長を立会人とした人前結婚式(2組合同)
※親戚や友人も参加できます。

その他 写真の追加、披露パーティー、家族・親族の貸衣装とお支度のオプション(有料)があります。詳しくはお問い合わせください。

主催 東京都美容生活衛生同業組合葛飾支部・葛飾北支部

申込方法
「区民結婚式」、夫婦の住所・氏名(フリガナ)・年齢・職業・家族構成・電話番号・入籍年月日、二人のなれ初め・挙式できなかった理由、和装・洋装の希望、服のサイズ、オプションの有無(写真追加、披露パーティー、家族・親族の貸衣装とお支度)を書いた用紙を封書に入れて、10月15日(金)(必着)までに郵送で(多数選考)。メールでも申し込み可。

申し込み・問い合わせ
〒125-0031西水元3-22-3 葛飾区民結婚式実行委員会(穂戸田章)
☎03-3607-7863 ✉tamago37@hotmail.com



かつしか デジタルプレミアム付商品券

かつしかPAY

申し込み期限を
9月30日(木)まで延長します



かつしかPAYは、スマートフォンやタブレットを使用して、10,000円で12,000円分の買い物ができる、お得なデジタル商品券です。

使用方法や使用できる店舗については、公式ホームページをご覧ください。



販売数 50,000セット
1人2セットまで(なくなり次第終了)。

【申込方法】 公式ホームページで。
申込締切後に、登録いただいたメールアドレスに当選通知を送信します。

【購入方法】
通知の案内に従って、10月31日(日)までにクレジットカード(Visa、Mastercardのいずれか)で購入してください。

【使用期間】 令和4年1月31日(月)まで
【問い合わせ】
かつしかプレミアム付商品券運営事務局
☎0120-015-136
(月~金曜日(祝日を除く)/午前9時~午後5時)
【担当課】 商工振興課

口の健康を保ち、はつらつ笑顔で若々しく!

口を健康に保つには、歯を残し、舌や口周りの筋力を維持することが大切です。歯や口の状態は、食べる・飲み込むなどの動きの他に、転倒リスクや認知症の発症にも影響を与えます。

【担当課】 健康づくり課 ☎03-3602-1268

8020達成をめざしましょう

歯を失う主な原因は歯周病です。歯周病の人は、働く世代から増えます。若い頃から、80歳で自分の歯を20本以上残す「8020」を意識して、何でも食べられる口を保つことが大切です。

★ 8020を達成された皆さん(長寿歯科健診において) ★



お口の体操を習慣にしましょう

飲み込みにくい・むせるなどは、口周りの筋肉低下のサインです。わずかなサインを見逃さず、「かつしか笑顔いきいきお口体操」で口周りの筋肉を鍛えましょう。



▲かつしか笑顔いきいきお口体操

まずは歯科健診を受けましょう

対象の方には受診券を送付しています。日々の歯みがきに自信があっても、みがき残しはあります。歯科医師による健診を受けて口の現状を把握し、これを機に、かかりつけ歯科医をつくりましょう。

広告 内容については広告主にお問い合わせください。

庭木1本からお手入れOK!

お客様へのお約束
☆土日でもOKです
☆トイレはお借りしません
☆お茶はご遠慮します

生垣剪定幅1m(高さ2m) 通常2,200円が **1,100円** (税込) 先着10名様

(株)ガーデンエクスプレス 営業時間9~17時 見積無料
☎0120-61-4128
葛飾堀切店 葛飾区堀切5-50 葛飾水元店 葛飾区水元1-4

おかげさまで 葛飾江戸川で **Tasca!**

創業56年 見積無料

プロによる確かな技術力。 **車検**を受けるなら **京葉オートライフ!!**

「広報かつしか」をご持参の上、車検予約または車検入庫していただいたお客様に!

BOXティッシュプレゼント! 5箱

京葉オートライフ 奥戸営業所 東京都葛飾区奥戸3-24-7 詳しくはHPで
☎03-3696-1201 https://www.keiyauto.co.jp/

公益社団法人 葛飾区歯科医師会

成人歯科健診実施中 9月30日まで
受診票をお持ちの方はお早めにご予約下さい

対象者: 区に住所を有する令和3年度40歳・45歳・50歳・55歳・60歳・65歳・70歳の方
実施場所: 成人歯科健診実施歯科医療機関 ※受診票と共に一覧表が送られています
健診内容: 問診、口腔内診査(歯や歯肉、お口の粘膜、あごの関節など)

令和3年度長寿歯科健診が始まります
実施期間: 10月1日(金)から11月30日(火)まで

対象者: 区に住所を有する令和3年度76歳・81歳の方(対象者には受診票が送られます)
実施場所: 長寿歯科健診実施歯科医療機関 ※受診票と共に一覧表が送られています
健診内容: 問診、口腔内診査(歯や歯肉など)、口腔機能検査(飲み込みなど)

健診は無料です 詳しくはホームページで <http://www.katsushika-da.com>

