

第56版

# 葛飾区の現況

令和3年度版

葛飾区

# ま え が き

この「葛飾区の現況」は、区行政全般にわたる基礎的数値を収録し、毎年刊行してきたもので、初版（昭和41年）以来56版になります。この小冊子によって当区の実態をご理解いただき、また、各種の基礎資料としてご利用いただければ幸いです。

本書の編集に当たり、資料の提供等ご協力をいただきました関係各位に厚くお礼申し上げます。また、収録内容について、一層の充実を図るために、お気づきの点がありましたら、ご意見をお寄せ頂きますようお願い申し上げます。

令和3年（2021）年10月

葛 飾 区

# 目 次

## 〔1〕面積・人口

1	面積・世帯・人口	4
2	外国人住民	
	(1) 外国人住民人口推移	
	(2) 国籍別外国人住民数	
3	人口及び世帯数の推移	5
4	年齢別人口構成	
5	町別人口	6
6	高齢者人口	7
	(1) 高齢者人口構成	
	ア 65歳以上高齢者人口	
	イ ひとり暮らし高齢者数	
	(2) 高齢者人口・ひとり暮らし高齢者数の推移	
	(3) 町別高齢者人口(65歳以上)	
7	乳幼児人口	8
8	年齢三層区分人口の推移	
9	選挙人名簿登録者数	

## 〔2〕区議会

1	議員	9
2	所属会派別議員数	
3	委員会	

## 〔3〕執行機関

1	行政委員会	
2	附属機関	10
3	組織	11
	(1) 部・課・係長等数	
	(2) 職種別職員数	
	(3) 職員数の年度別推移	
	(4) 年齢層別職員数	
	(5) 職員数	12
4	葛飾区行政組織(機構図)	13

## 〔4〕財務

1	令和3年度当初予算	15
2	一般会計	
	(1) 歳入歳出予算の内訳	
	ア 歳入	
	イ 歳出	
	ウ 歳入・歳出グラフ	16
	(2) 一般会計当初予算の推移	
	(3) 歳入総額に占める特別区税、特別区交付金の割合の推移(一般会計決算)	17
	(4) 特別区債発行額と基金取崩額の推移(一般会計決算)	
3	特別区税調定収入状況	18
4	区有財産現在高	

## 〔5〕健康と福祉

1	区民の健康	19
	(1) 主な施設	
	ア 保健所関係施設	
	イ 診療所	
	(ア) 休日応急診療所 利用状況	
	(イ) 休日応急診療所 月別利用状況	
	(ウ) 歯科診療所 利用状況	
	ウ 精神障害者通所訓練施設	20
	エ 精神障害者地域活動支援センター(民間)	
	オ 精神障害者グループホーム(民間)	

(2) 医療施設・病床・医療従事者数の推移	21
ア 医療施設	
イ 病床数	
ウ 医療従事者	
(3) がん検診	22
(4) 基本健康診査	
(5) 特定健康診査	
(6) 成人歯科健康診査・長寿歯科健康診査・眼科健康診査	23
(7) エイズ対策	
(8) 乳幼児健康診査	
(9) 公害健康被害の補償等に関する法律等による認定状況	
(10) 主要死因別死亡者数	
(11) 後期高齢者医療保険	24
(12) 国民健康保険・退職者医療保険	
ア 加入状況	
イ 給付状況(月平均)	
ウ 療養給付費用額	
エ 一人当たり費用額、一部負担額	
(13) 区民保養施設	
2 高齢者福祉	25
(1) 介護保険	
ア 所得段階別第1号被保険者数	
イ 要介護(要支援)認定者数	
ウ 居宅介護(介護予防)サービス受給者数	
エ 地域密着型(介護予防)サービス受給者数	
オ 施設介護サービス受給者数	
カ 居宅介護サービス事業所数	
キ 施設介護サービス事業所数	
ク 介護保険施設一覧	26
(ア) 介護老人福祉施設(特別養護老人ホーム)	
(イ) 介護老人保健施設	
(ウ) ケアハウス(介護専用型)	
(2) 区が設置し、社会福祉法人に設置主体を移管した高齢者福祉施設	
ア 介護老人福祉施設(特別養護老人ホーム)	
イ 老人デイサービスセンター	27
(3) 区が設置支援を行った高齢者福祉施設等	
ア 養護老人ホーム	
イ 介護老人福祉施設(特別養護老人ホーム)	
ウ 介護老人保健施設	
エ 老人デイサービスセンター	28
オ 認知症対応型共同生活介護(認知症高齢者グループホーム)	
カ 小規模多機能型居宅介護	29
キ ケアハウス(介護専用型)	
ク 短期入所生活介護(ショートステイ)	
ケ 夜間対応型訪問介護	
コ 定期巡回・随時対応型訪問介護看護	
(4) 高齢者総合相談センター(地域包括支援センター)	30
(5) 養護老人ホーム(民間)	
(6) 老人休養施設	

(7) シルバー人材センター	31
(8) 高齢者向け住宅	
ア 住宅種別戸数	
イ 民間住宅あっせん件数	
(9) 国民年金・福祉年金	
ア 被保険者数	
イ 受給権者数	
(ア) 拠出年金	
(イ) 福祉年金	
3 障害者福祉	32
(1) 区が設置した障害者福祉施設	
ア 障害者福祉センター	
イ その他の障害者福祉施設	
(2) 区が設置し、社会福祉法人に運営主体を移管した障害者福祉施設	
(3) 民間社会福祉法人等が運営する障害者福祉施設	33
ア 障害者通所施設	
イ 障害児通所施設	
ウ 心身障害児通所訓練施設	35
エ 地域生活支援型入所施設	
オ 自立生活援助施設	
(4) 身体障害者手帳所持者・愛の手帳所持者数	
(5) 障害者巡回入浴サービス	
(6) 在宅障害者緊急一時保護	
(7) 手話通訳者等派遣事業	
4 児童福祉	36
(1) 児童館	
(2) 子ども未来プラザ	
(3) 子ども総合センター	37
(4) 保育園	
ア 区立	
イ 私立	38
ウ 認定こども園	40
エ 保育園入園状況	
(5) 特別保育実施状況	
(6) 家庭的保育事業	41
(7) 小規模保育事業	
(8) 認証保育所	
(9) 学童保育クラブ	
ア 区立	
イ 区立学童保育クラブ施設区分	
ウ 私立	42
(10) 放課後子ども事業（わくわくチャレンジ広場）	44
(11) 児童手当・児童育成手当・児童扶養手当・特別児童扶養手当	
(12) ひとり親家庭等医療費助成	
(13) ひとり親家庭等ホームヘルプサービス	
(14) 子ども医療費助成	
(15) 母子生活支援施設	
(16) 児童福祉施設	
5 低所得者福祉	45
(1) 生業資金貸付	
(2) 生活保護受給者	
6 地域福祉	
(1) かつしかボランティアセンター	
ア 施設	
イ 利用状況	
(2) しあわせサービス事業	
ア 協力会員・利用会員年齢別内訳	
イ 利用会員	
ウ サービス内容	
エ 65歳以上の世帯内訳	

(3) かつしかファミリー・サポートセンター	46
ア ブロック別会員登録者数	
イ 活動内容	
7 消費生活	
(1) 消費生活センター	
(2) 利用状況	

**〔6〕街づくりと産業**

1 地域街づくり	47
(1) 建築物確認数（住宅利用別）	
(2) 区営住宅	
(3) 地区計画	
(4) 用途地域	
(5) 用途地域以外の地域地区	
(6) 生産緑地	
2 防災	48
(1) 消防水利	
(2) 区設置地下貯水槽	
(3) 地域防災組織	
(4) 主な災害対策備蓄品	
(5) 災害備蓄倉庫設置状況	
(6) 災害時の飲料水等の確保	
ア 給水拠点	
イ 震災対策用深井戸給水施設	
(7) 細街路拡幅整備	
3 交通	49
(1) 道路（橋を含む）	
(2) 橋梁	
(3) 交通安全施設	
(4) 自転車駐車場・置場	
(5) 自動車駐車場	
(6) 自転車対策	50
(7) 葛飾区内における10年間の交通事故発生状況	
4 公園・緑化・水辺	51
(1) 公園・児童遊園・民間遊び場	
(2) 主なコミュニティ道路・緑道	
(3) 施設一覧	52
ア 公園（区立）	
イ 条例設置公園	54
ウ 児童遊園	55
(4) 街路樹	57
(5) 保存樹木・樹林の指定	
(6) 区民農園	
(7) 生垣化	
(8) 水路の埋立て	
(9) 自然保護区域	
(10) 河川	
(11) 自然再生区域	
5 生活環境保全	58
(1) 公害問題苦情受付件数	
ア 年度別・現象受付件数	
イ 年度別・発生源別受付件数	
(2) 大気汚染（水元一般環境大気測定局）	
ア 浮遊粒子状物質（SPM）	
イ 二酸化窒素（NO <sub>2</sub> ）	
ウ 光化学オキシダント（O <sub>x</sub> ）	
(3) ダイオキシン類調査	59
(4) 空間放射線量（区内33か所平均値）	
(5) 水質汚濁	
(6) 道路騒音	

(7) 公衆便所	60	(7) 図書館	70
(8) 資源回収量		(8) 郷土と天文の博物館	
(9) その他のリサイクル		ア 施設	
(10) ごみ収集処理量		イ 利用状況	
(11) 動物死体処理件数		(9) 生涯学習人材バンク	
6 産業経済・労働	61	2 生涯スポーツ	71
(1) 産業別事業所・従業者数		(1) 主な施設	
(2) 卸売産業別商店・従業者数・年間販売額		ア 運動場	
(3) 小売産業別商店・従業者数・年間販売額		イ 体育館等	
(4) 産業中分類別工場数・従業者数・製造品出荷額		(2) 利用状況	72
(5) 中小企業融資あつせん	62	ア 運動場	
(6) 農家・農地面積		イ 奥戸総合スポーツセンター	
(7) 地域産業振興会館（テクノプラザかつしか）	63	ウ 水元総合スポーツセンター	
ア 施設		(3) ポニースクールかつしか	
イ 利用状況		(4) にいじゅくプレイパーク	
(8) 勤労福祉会館		3 文化・芸術	73
ア 施設		(1) 区指定・登録文化財	
イ 利用状況		(2) 文化会館	
(9) 工場ビル		ア 施設	
(10) 創業支援施設		イ 利用状況	
7 観光レクリエーション		(3) 亀有文化ホール	
静観亭・山本亭・観光文化センター		ア 施設	
		イ 利用状況	
<b>〔7〕生涯学習とふれあい</b>		4 地域活動	74
1 生涯学習	64	(1) 地区センター（ホール）	
(1) 区立学校		(2) 地区センター（地域集会室）	
ア 小学校		(3) 集い交流館	75
イ 中学校	65	(4) 憩い交流館	
ウ 幼稚園	66	(5) 学び交流館	76
エ 児童数・生徒数・園児数の推移	67	(6) 地域団体・各種民間奉仕者	
オ 小・中学校学級数の推移		5 男女平等社会の実現	
カ 小・中学校における不登校児の推移	68	(1) 男女平等推進センター	
（ア）不登校児数		ア 施設	
（イ）不登校児の出現率		イ 利用状況	
(2) 都立学校		(2) 審議会等における女性の登用状況	
(3) 私立学校	69		
ア 私立中学校		<b>〔8〕その他</b>	
イ 私立高等学校		1 区民相談受付状況、相談件数	77
ウ 私立幼稚園		2 庁舎・区民事務所等	78
(4) 校外施設		3 公社	
(5) 総合教育センター		4 令和3年度組織別事務分掌一覧	79
(6) 科学教育センター			

## 凡 例

- 各表の符号の用法は次のとおり。
  - 「-」・・・皆無又は該当数字がないもの
  - 「0」・・・表示単位未満を四捨五入した値が0となったもの
  - 「…」・・・資料無し又は不詳のもの
  - 「×」・・・特定できる恐れ等により秘密を保持するため秘匿とするもの
  - 「△」・・・負数又は数値が減少しているもの
- 数字の表示単位未満は、四捨五入することを原則とする。そのため、合計の数字と内訳の計とが一致しない場合がある。

# [ 1 ] 面積・人口

\* 平成25年4月1日以降の人口統計については外国人住民を含む  
 (平成24年7月9日住民基本台帳法改正による)

## 1 面積・世帯・人口

(令和3年4月1日現在)

面積 ( km <sup>2</sup> )	世帯数	人口 ( 人 )			人口密度 ( 人 / km <sup>2</sup> )
		総数	男	女	
34.80	239,400	463,176	231,290	231,886	13,309.66

(戸籍住民課)

## 2 外国人住民

### (1) 外国人住民人口推移

(各年度4月1日現在)

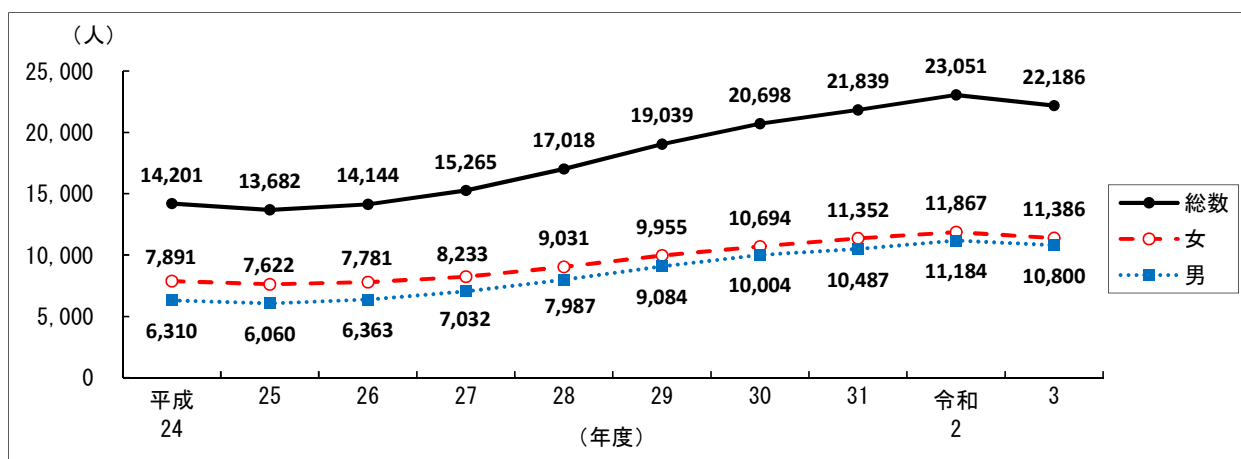

\* 平成24年度までは外国人登録者数

(戸籍住民課)

### (2) 国籍別外国人住民数

総数 (人)	22,186
--------	--------

(令和3年4月1日現在)

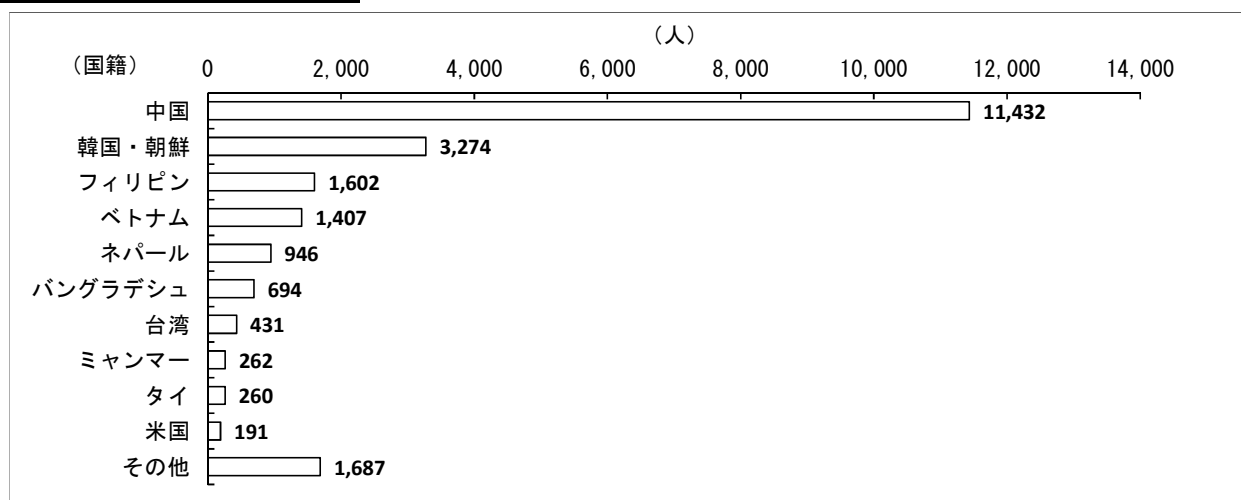

(戸籍住民課)

### 3 人口及び世帯数の推移

(各年4月1日現在)

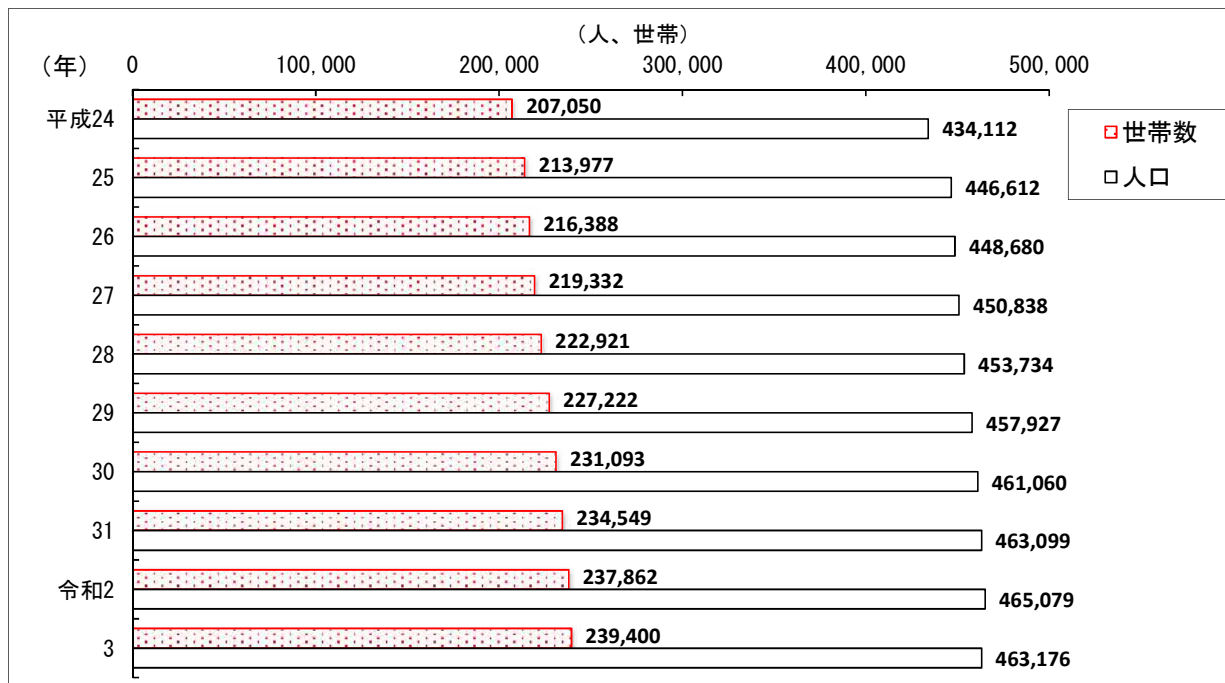

\* 住民基本台帳による。平成25年からは外国人住民も含む。

(戸籍住民課)

### 4 年齢別人口構成

総数 (人) 463,176

(歳)

(令和3年4月1日現在)

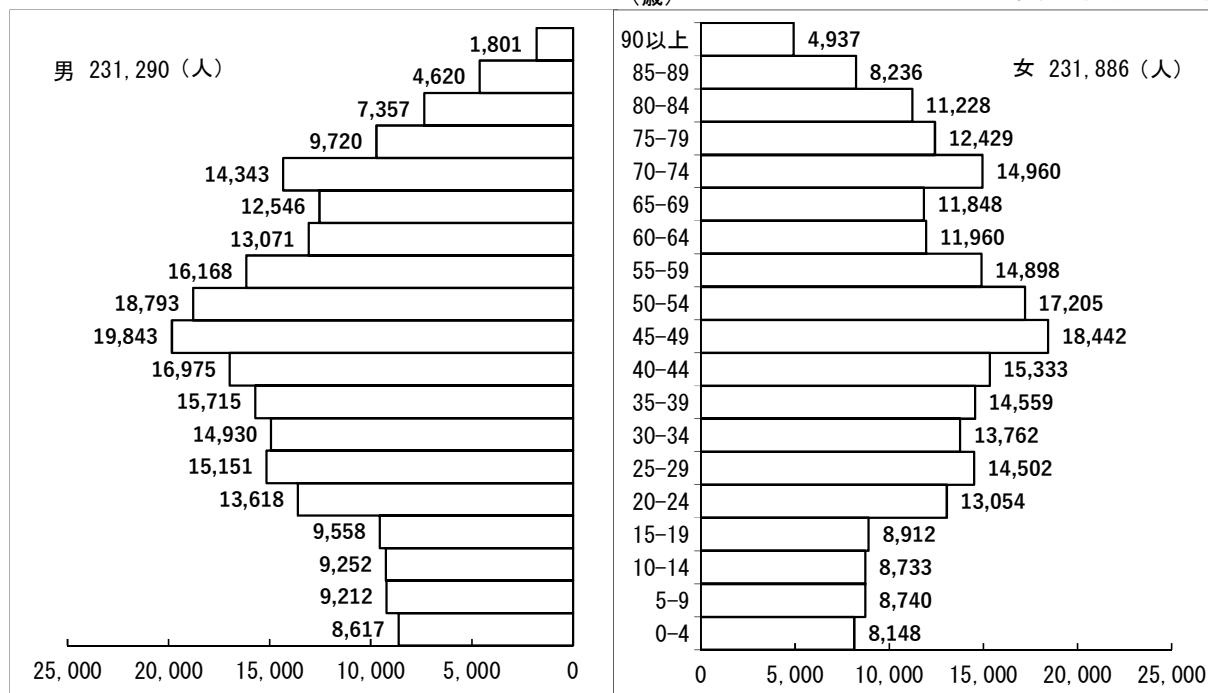

(戸籍住民課)

## 5 町別人口

(単位：世帯、人)

(令和3年4月1日現在)

町名	世帯数	人口		
		総数	男	女
青戸	14,629	27,922	13,881	14,041
奥戸	10,203	21,032	10,774	10,258
お花茶屋	3,654	6,676	3,356	3,320
金町	9,841	17,984	8,785	9,199
金町浄水場	—	—	—	—
鎌倉	6,811	13,382	6,600	6,782
亀有	14,252	26,848	12,972	13,876
小菅	7,125	12,489	6,637	5,852
柴又	11,541	23,049	11,302	11,747
白鳥	6,073	12,213	6,000	6,213
新小岩	9,724	15,799	8,231	7,568
高砂	11,168	20,482	10,180	10,302
宝町	3,933	7,360	3,626	3,734
立石	12,544	23,411	11,637	11,774
新宿	7,380	15,461	7,628	7,833
西亀有	7,699	15,116	7,513	7,603
西新小岩	8,725	16,314	8,167	8,147
西水元	5,740	12,404	6,240	6,164
東金町	12,571	24,351	11,973	12,378
東新小岩	13,731	26,721	13,631	13,090
東立石	5,872	11,472	5,765	5,707
東堀切	4,030	8,291	4,041	4,250
東水元	4,344	9,608	4,801	4,807
東四つ木	7,398	14,112	7,023	7,089
細田	5,563	11,584	5,952	5,632
堀切	15,319	28,380	14,270	14,110
水元	6,177	13,604	6,790	6,814
水元公園	—	—	—	—
南水元	6,441	13,799	6,765	7,034
四つ木	6,912	13,312	6,750	6,562
合計	239,400	463,176	231,290	231,886
前年同月数	237,862	465,079	232,302	232,777
前年同月との増減	1,538	△ 1,903	△ 1,012	△ 891
対前年同月比	100.6%	99.6%	99.6%	99.6%

人口総数

(令和3年4月1日現在)

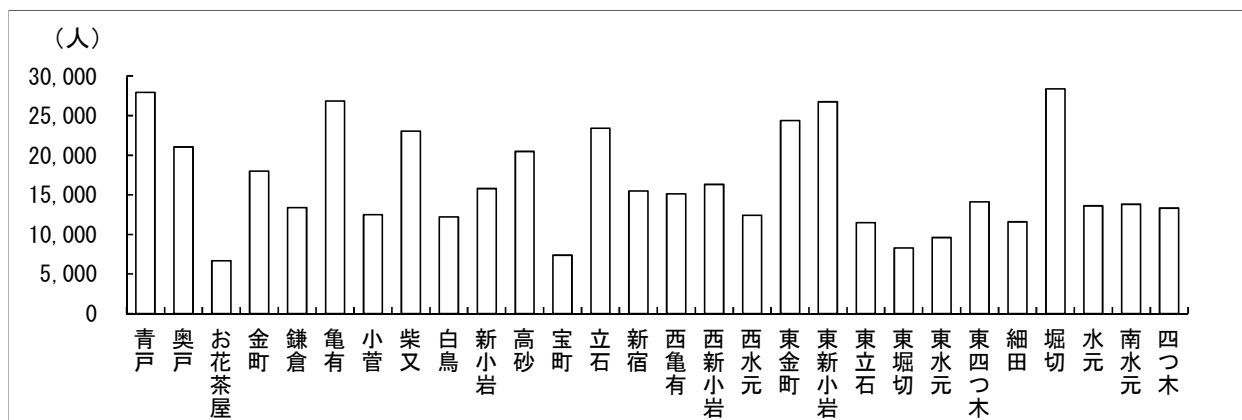

(戸籍住民課)



## 6 高齢者人口

### (1) 高齢者人口構成

#### ア 65歳以上高齢者人口

(単位：人、%) (令和3年4月1日現在)

区 総 人 口	463,176
65 歳 以 上 高 齢 者 人 口	114,025
対 総 人 口 比	24.6

\* 外国人登録者を含む。(政策企画課)

#### イ ひとり暮らし高齢者数

(単位：人、%) (平成29年5月1日現在)

	人 口	対 総 人 口 比	対 高 齢 者 人 口 比
区 総 人 口 ( 調 査 期 日 )	458,634		
65 歳 以 上 高 齢 者 人 口 ( 調 査 期 日 )	112,212		
ひ っ と り 暮 ら し 高 齢 者 数	18,105	3.9	16.1

\* 「ひとり暮らし高齢者」の定義(平成16年度以降の調査)  
 65歳以上で起居をともにする家族などがいない方(事実上単身の方)  
 次の方も「ひとり暮らし高齢者」に含む  
 ○日中は介護等で親族がいるが、夜になると帰宅してしまう。  
 ○同じ敷地内に住んでいるが、棟が分かれている。  
 ○同じマンション、アパートに住んでいるが、部屋番号が違う。

\* 「平成29年度ひとり暮らし高齢者及び75歳以上の方のみの世帯実態調査」報告書による。

\* 対総人口比及び対高齢者人口比は、「ひとり暮らし高齢者及び75歳以上の方のみの世帯実態調査」実施年の5月1日現在の区内総人口及び高齢者人口と比較

\* 外国人登録者を含む。

(福祉管理課・政策企画課)

### (2) 高齢者人口・ひとり暮らし高齢者数の推移

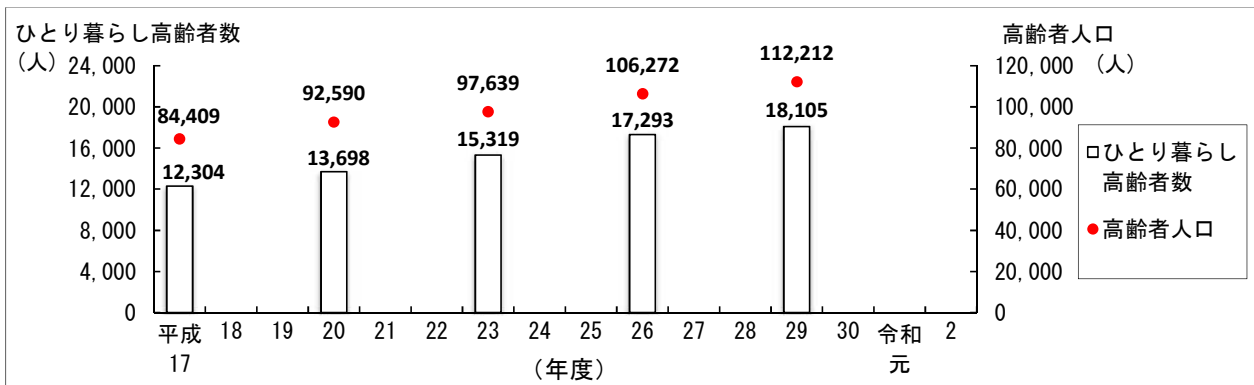

\* 「ひとり暮らし高齢者及び75歳以上の方のみの世帯実態調査」報告書による。

(福祉管理課)

### (3) 町別高齢者人口 (65歳以上)

(令和3年4月1日現在)

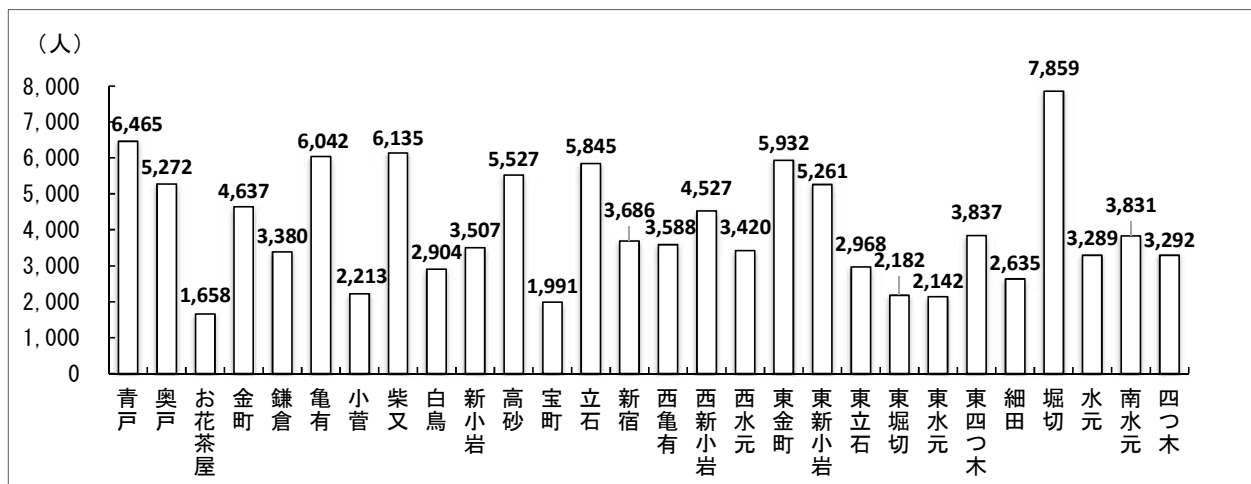

\* 住民基本台帳による。

\* 外国人登録者を含む。

(政策企画課)

## 7 乳幼児人口

(単位：人、%)

(各年度4月1日現在)

年 度	総 数	0 ～ 5 歳 児		内 訳					
		人 口	総人口に占める割合	0 歳 児	1 歳 児	2 歳 児	3 歳 児	4 歳 児	5 歳 児
平成24年度	434,112	21,195	4.88	3,466	3,547	3,642	3,557	3,567	3,416
25	446,612	21,746	4.87	3,576	3,599	3,639	3,669	3,632	3,631
26	448,680	21,804	4.86	3,619	3,682	3,607	3,624	3,657	3,615
27	450,838	21,995	4.88	3,702	3,744	3,670	3,594	3,633	3,652
28	453,734	22,025	4.85	3,655	3,799	3,728	3,624	3,602	3,617
29	457,927	22,197	4.85	3,691	3,766	3,779	3,728	3,629	3,604
30	461,060	22,094	4.79	3,521	3,723	3,763	3,730	3,761	3,596
31	463,099	21,884	4.73	3,449	3,590	3,684	3,713	3,715	3,733
令和2年度	465,079	21,421	4.61	3,339	3,461	3,570	3,646	3,703	3,702
3	463,176	20,409	4.41	3,060	3,321	3,361	3,467	3,556	3,644

\* 平成25年度からは外国人住民を含む。

(子育て支援課)

## 8 年齢三層区分人口の推移

(単位：人、%)

(各年度4月1日現在)

年 度	年少人口 (0～14歳)		生産年齢人口 (15～64歳)		高齢者人口 (65歳以上)	
	人 口	総人口に占める割合	人 口	総人口に占める割合	人 口	総人口に占める割合
平成24年度	52,975	12.20	282,259	65.02	98,878	22.78
25	53,681	12.02	289,851	64.90	103,080	23.08
26	53,822	12.00	288,840	64.40	106,018	23.60
27	54,067	11.99	287,852	63.85	108,919	24.16
28	53,939	11.89	288,868	63.66	110,927	24.45
29	54,142	11.82	291,705	63.70	112,080	24.48
30	54,083	11.73	293,973	63.76	113,004	24.50
31	53,791	11.62	295,812	63.88	113,496	24.51
令和2年度	53,620	11.53	297,531	63.97	113,928	24.50
3	52,702	11.38	296,449	64.00	114,025	24.62

\* 平成25年度からは外国人住民を含む。

(戸籍住民課)

## 9 選挙人名簿登録者数

(単位：人)

名 簿	総 数	男	女	備 考
選 挙 人 名 簿	381,009	189,682	191,327	令和3.6.1現在
在 外 選 挙 人 名 簿	442	217	225	令和3.5.25現在

(選挙管理委員会事務局)

## [2] 区議会

### 1 議員

(単位：人) (令和3年4月1日現在)

条 例 定 数	40	
現 員 数	38(11)	(区議会事務局)

\* ( ) はうち女性議員

### 2 所属会派別議員数

(単位：人) (令和3年4月1日現在)

会 派 名	人 員
自由民主党議員団	11
葛飾区議会公明党	9
かつしか区民連合	5
日本共産党葛飾区議会議員団	5
颯新かつしか	2
無 所 属	1
無 所 属	1
無 所 属	1
無 所 属	1
無 所 属	1
無 所 属	1

(区議会事務局)

### 3 委員会

(単位：人) (令和3年4月1日現在)

委 員 会 名		定 数	現 員
常 任 委 員 会	総 務 委 員 会	10	10
	保 健 福 祉 委 員 会	10	10
	建 設 環 境 委 員 会	10	9
	文 教 委 員 会	10	9
議 会 運 営 委 員 会		15	11
特 別 委 員 会	地 域 活 性 化 ・ 区 民 サ ー ビ ス 向 上 対 策 特 別 委 員 会	12	11
	危 機 管 理 対 策 特 別 委 員 会	12	12
	都 市 基 盤 整 備 特 別 委 員 会	13	12

(区議会事務局)

## [3] 執行機関

### 1 行政委員会

(単位：人) (令和3年4月1日現在)

委 員 会 名	法 定 数	現 員 数	う ち 女 性	任 期	構 成
教 育 委 員 会	6	6	3	教育長 3年 教育委員 4年	教育長 1名 教育委員 5名
選 挙 管 理 委 員 会	4	4	—	4年	委員長 1名 委員 3名
監 査 委 員	4	4	1	識見を有する者 4年 議員 議員の任期	識見を有する者 2名 区議会議員 2名
農 業 委 員 会	12	12	1	3年	会長 1名 委員 11名

\* 農業委員会等に関する法律が改正されたため、平成29年度7月から公選制は廃止。

(産業経済課・教育総務課・選挙管理委員会事務局・監査事務局)

## 2 附属機関

(令和3年4月1日現在)

名 称	定員	現員数	男	女	任期	構 成 ( 現 員 )	所 管 課
行政不服審査会	3	3	2	1	3年	学識経験者3名	総務課
個人情報保護委員会	13 以内	12	7	5	2年	区民4名、区議会議員4名、学識経験者4名	総務課
特別職議員報酬等審議会	10 以内	10	9	1	2年	区の区域内の公共的団体の代表者等	総務課
情報公開運営委員会	18 以内	13	9	4	2年	区民6名、区議会議員4名、学識経験者3名	総務課
男女平等推進審議会	17	17	5	12	2年	公募区民代表4名、学識経験者3名、 区内関係団体代表8名、区長が必要と認める者2名	人権推進課
男女平等苦情調整委員会	3	3	1	2	2年	学識経験者2名、弁護士1名	人権推進課
財産価格審議会	13 以内	8	7	1	2年	副区長2名(うち1名会長)、学識経験者4名、区職員2名	契約管財課
消費者被害救済委員会	8	7	4	3	2年	学識経験者3名、区内関係団体代表4名	消費生活セ ンター
消費生活対策審議会	8	7	4	3	2年	公募区民代表2名、学識経験者2名、 区内関係団体代表3名	消費生活セ ンター
防 災 会 議	55	51	44	7	在任 期間	区長(会長)・指定地方行政機関の職員、陸上自衛隊の自衛官、警視庁の警察官、東京消防庁の消防吏員及び消防団長、都職員・区職員・区教育長	危機管理課
					2年	指定公共機関及び指定地方公共機関の役員又は職員、区議会議員、医療関係団体の代表、自主防災組織を構成する者又は学識経験のある者	
国民保護協議会	55 以内	50	44	6	2年	区長(会長)、指定地方行政機関の職員、自衛隊に所属する者、都の職員、区副区長、区教育長・消防吏員、区職員、指定公共機関又は指定地方公共機関の役員又は職員、知識又は経験を有する者	生活安全課
民生委員推薦会	14	14	11	3	3年	区の実情に通ずる者14名	福祉管理課
障害福祉サービス給付 認定審査会	22	22	15	7	2年	医師6名、社会福祉施設関係者5名、精神保健福祉士4名、社会福祉士3名、理学療法士等3名、障害当事者1名	障害福祉課
介護保険事業審議会	30 以内	30	16	14	3年	学識経験者3名、保健医療関係者7名、福祉関係者6名、被保険者代表3名、区内関係団体の代表7名、区職員4名	介護保険課
介護認定審査会	250 以内	194	125	69	2年	医師、歯科医師、薬剤師、看護師等、理学療法士等、柔道整復師等、介護支援専門員、社会福祉士、介護福祉士、医療施設関係者、社会福祉施設関係者、社会福祉団体関係者	介護保険課
国民健康保険 運営協議会	21	21	14	7	3年	被保険者代表6名、保険医又は保険薬剤師代表6名、 公益代表6名、被用者保険等被保険者代表3名	国保年金課
大気汚染障害者 認定審査会	10 以内	5	4	1	2年	学識経験者1名、医師3名、保健所医師1名	地域保健課
公害健康被害 認定審査会	15 以内	10	8	2	2年	学識経験者2名、医師5名、弁護士2名、保健所医師2名	地域保健課
公害健康被害補償 診療報酬審査会	7 以内	7	6	1	2年	医師5名、薬剤師2名	地域保健課
葛飾区感染症の診査に 関する協議会(結核)	9	9	8	1	2年	医師7名、学識経験者2名	保健予防課
葛飾区感染症の診査に 関する協議会(結核以外)	5	5	4	1	2年	医師3名、学識経験者2名	保健予防課
子ども・子育て会議	25 以内	25	11	14	2年	学識経験者3名、区内関係団体の代表18名、公募区民4名	育成課
建築紛争調停委員会	6 以内	5	3	2	2年	学識経験者3名、弁護士2名	住環境整備課
建築審査会	5	5	3	2	2年	学識経験者3名、弁護士2名	都市計画課
都市計画審議会	17	13	12	1	2年	学識経験者7名、区議会議員4名、 関係行政機関職員2名	都市計画課
空家等対策協議会	20 以内	16	15	1	2年	区長(会長)、副区長(副会長)、地域団体等3名、区議会議員4名、学識 経験者5名、その他関係行政機関2名	住環境整備課

(次ページに続く)

## 2 附属機関（続き）

（令和3年4月1日現在）

名称	定員	現員数	男	女	任期	構成（現員）	所管課
学校保健委員会	20	17	9	8	2年	区議会議員4名、学識経験者3名、学校職員4名、学校医1名、学校歯科医1名、学校薬剤師1名、保護者代表2名、保健所職員1名	学務課
社会教育委員	10以内	8	5	3	2年	学識経験者2名、学校長2名、社会教育関係者4名	生涯学習課
いじめ問題対策委員会	10以内	5	3	2	2年	弁護士1名、学識経験者2名、医師1名、公認心理師1名	指導室
文化財保護審議会	7以内	6	5	1	2年	学識経験者3名	生涯学習課
郷土と天文の博物館運営協議会	10以内	8	7	1	2年	学識経験者5名、社会・家庭教育関係者1名、中学校校長1名、小学校校長1名	生涯学習課
青少年問題協議会	44	44	32	12	学識経験者のみ 2年	区長(会長)、区議会議員4名、教育委員1名、学識経験者31名、関係行政機関職員3名、区職員4名	地域教育課

## 3 組織

（1）部・課・係長等数（単位：人）

（令和3年4月1日現在）

区分	区役所（庁内）	出先機関	教育委員会事務局	選挙管理委員会事務局	監査事務局	区議会事務局	総数
部長級数	24 (2)	3 (1)	4 (-)	— (-)	1 (-)	2 (-)	34 (3)
課長級数	50 (7)	21 (7)	9 (1)	1 (-)	— (-)	— (-)	81 (15)
係長（主査）数	205 (60)	243 (133)	44 (9)	1 (-)	4 (2)	6 (3)	503 (207)

区分	教育委員会
園長	2 (2)
副園長	— (-)
指導主事	4 (-)

\*（）内は女性の内数

（人事課）

（2）職種別職員数（単位：人）

（令和3年4月1日現在）

区分	事務系	福祉系	一般技術系	医療技術系	技能系	その他	総数
職員数	1,376	856	256	111	380	11	2,990

\* 人事・厚生事務組合、清掃一部事務組合等への派遣職員を除く。

\* 再任用職員（フルタイム）を含む。

（人事課）

（3）職員数の年度別推移

（単位：人）

（各年度4月1日現在）

年度	男	女	総数
平成24年度	1,312	1,669	2,981
25	1,294	1,646	2,940
26	1,304	1,636	2,940
27	1,312	1,650	2,962
28	1,322	1,651	2,973
29	1,317	1,651	2,968
30	1,326	1,659	2,985
31	1,332	1,640	2,972
令和2年度	1,346	1,642	2,988
3	1,359	1,631	2,990

（人事課）

（4）年齢層別職員数

（令和3年4月1日現在）

	職員数（人）	構成割合（%）
総数	2,990	100.0
20歳未満	9	0.3
20～29歳	688	23.0
30～39歳	631	21.1
40～49歳	659	22.0
50～59歳	850	28.4
60歳以上	153	5.1

平均年齢 41.6 歳

（人事課）

## (5) 職員数

(単位：人)

(令和3年4月1日現在)

総数（ア＋イ）	2,990
---------	-------

## ア 区役所関係

所属名	職員数
総数	1,192
政策企画課	31
財政課	10
情報システム課	16
総務課	33
秘書課	7
広報課	18
すぐやる課	6
人事課	19
契約管財課	13
収納対策課	21
税務課	77
施設管理課	19
営繕課	54
施設維持課	5
地域振興課	17
戸籍住民課	52

所属名	職員数
危機管理課	10
地域防災課	6
生活安全課	5
環境課	35
リサイクル清掃課	14
福祉管理課	20
高齢者支援課	26
障害福祉課	52
国保年金課	64
介護保険課	44
西生活課	82
地域保健課	4
育成課	24
子育て支援課	34
保育課	27
子ども応援課	4
調整合課	18

所属名	職員数
交通政策課	16
都市計画課	49
住環境整備課	27
建築課	23
道路管理課	24
道路建設課	24
会計管理課	13
教育総務課	23
学務課	19
指導室	21
地域教育課	27
放課後支援課	8
生涯学習課	19
監査事務局	6
選挙管理委員会事務局	10
区議会事務局	16

## イ 出先機関関係

所属名	職員数
総数	1,798
政策企画課	6
すぐやる分室	6
人権推進課	6
人材育成課	7
施設維持課	20
地区センター	18
区民事務所	46
文化国際課	8
産業経済課	13
消費生活センター	4
商工振興課	13
観光課	16
清掃事務所	145
高齢者支援課	15
シニア活動支援センター	5

所属名	職員数
障害福祉課	3
障害者施設課	56
東生活課	71
地域保健課	15
生活衛生課	32
健康づくり課	23
保健予防課	43
青戸保健センター	29
金町保健センター	26
児童館	96
子ども未来プラザ	9
保育園	703
子ども家庭支援課	28
児童相談所開設準備室	41
立石駅周辺地区街づくり事務所	7
道路補修課	30

所属名	職員数
道路保全事務所	30
公園課	22
公園管理所	27
教育総務課分室	12
総合教育センター	11
郷土と天文の博物館	11
生涯スポーツ課	24
中央図書館	50
小学校	37
保田しおさい学校	3
中学校	22
幼稚園	9

- \* 出先機関関係のうち、政策企画課は統計調査係、施設維持課は施設維持担当係、高齢者支援課は介護予防係、障害福祉課は就労支援係、地域保健課は庶務係、健康政策推進担当係が該当する。
- \* 担当部長、担当課長は各主管課に含む。
- \* 人事・厚生事務組合、清掃一部事務組合等への派遣職員を除く。

(人事課)

4 葛飾区行政組織（機構図）

（令和3年4月1日）

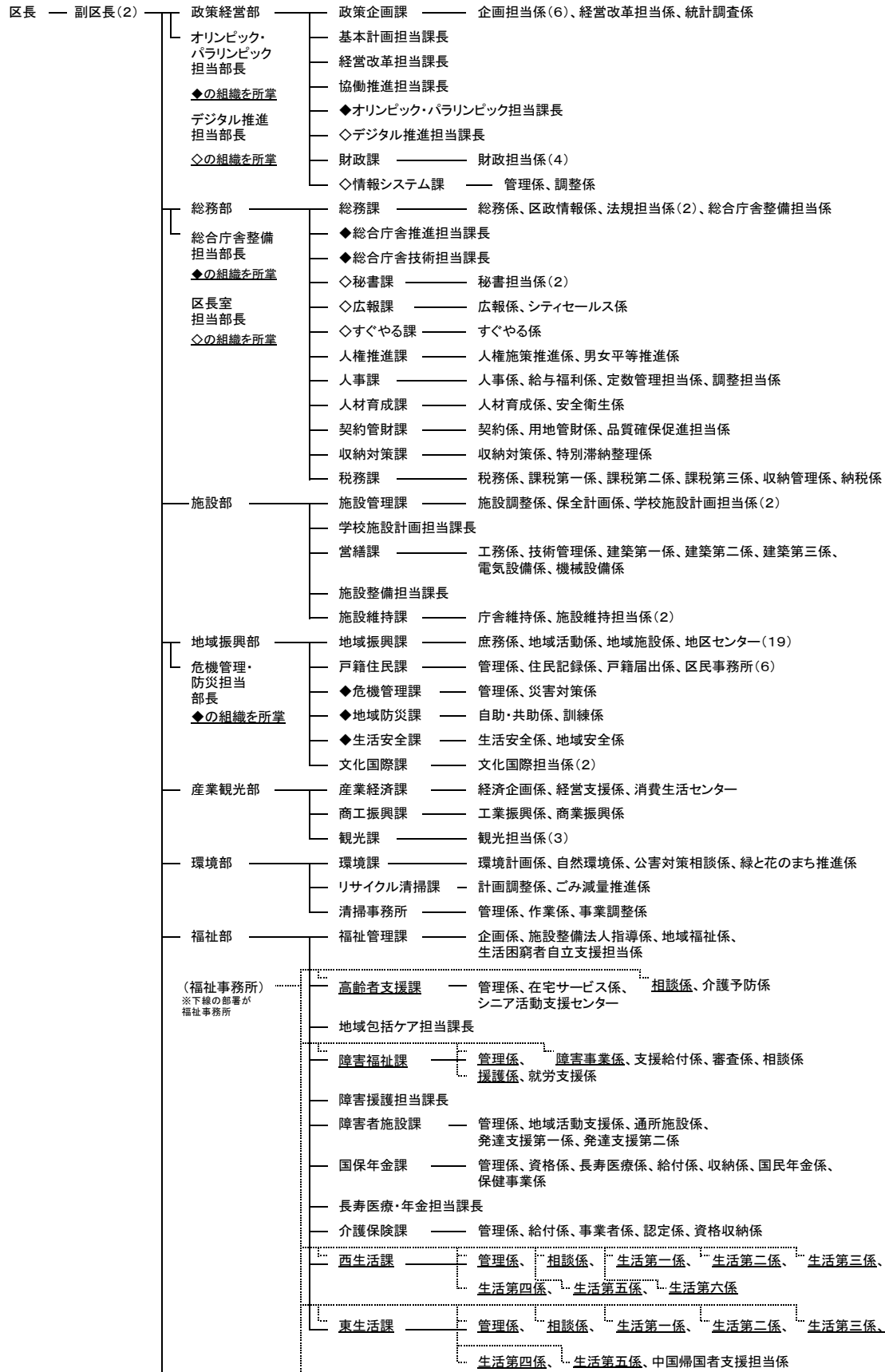





## [4] 財務

### 1 令和3年度当初予算

(単位：千円、%)

会計名	令和2年度	令和3年度	増減額	増減率
一般会計	204,910,000	199,420,000	△ 5,490,000	△ 2.7
国民健康保険事業特別会計	46,991,000	46,238,000	△ 753,000	△ 1.6
後期高齢者医療事業特別会計	10,678,000	10,798,000	120,000	1.1
介護保険事業特別会計	40,757,000	42,104,000	1,347,000	3.3
駐車場事業特別会計	703,100	613,000	△ 90,100	△ 12.8
総額	304,039,100	299,173,000	△ 4,866,100	△ 1.6

(財政課)

### 2 一般会計

#### (1) 歳入歳出予算の内訳

##### ア 歳入

(単位：千円、%)

款名	令和2年度	令和3年度	構成比 (令和3年度)	増減額	増減率
特別区税	35,001,047	34,132,380	17.1	△ 868,667	△ 2.5
地方譲与税	696,000	674,000	0.3	△ 22,000	△ 3.2
利子割交付金	125,000	93,000	0.0	△ 32,000	△ 25.6
配当割交付金	505,000	472,000	0.2	△ 33,000	△ 6.5
株式等譲渡所得割交付金	365,000	318,000	0.2	△ 47,000	△ 12.9
地方消費税交付金	9,943,000	8,604,000	4.3	△ 1,339,000	△ 13.5
環境性能割交付金	169,000	155,000	0.1	△ 14,000	△ 8.3
地方特例交付金	529,000	516,000	0.3	△ 13,000	△ 2.5
特別区交付金	71,500,000	67,500,000	33.8	△ 4,000,000	△ 5.6
交通安全対策特別交付金	44,000	43,000	0.0	△ 1,000	△ 2.3
分担金及び負担金	1,114,291	1,576,426	0.8	462,135	41.5
使用料及び手数料	2,550,611	2,876,491	1.4	325,880	12.8
国庫支出金	44,040,932	41,438,703	20.8	△ 2,602,229	△ 5.9
都支出金	16,877,826	16,129,679	8.1	△ 748,147	△ 4.4
財産収入	241,292	270,483	0.1	29,191	12.1
寄附金	20,002	88,868	0.0	68,866	344.3
繰入金	13,199,573	15,786,057	7.9	2,586,484	19.6
繰越金	2,000,000	2,000,000	1.0	—	—
諸収入	4,168,426	3,910,913	2.0	△ 257,513	△ 6.2
特別区債	1,820,000	2,835,000	1.4	1,015,000	55.8
総額	204,910,000	199,420,000	100.0	△ 5,490,000	△ 2.7

(財政課)

##### イ 歳出

(単位：千円、%)

款名	令和2年度	令和3年度	構成比 (令和3年度)	増減額	増減率
議会費	578,105	582,479	0.3	4,374	0.8
総務費	17,905,152	18,271,637	9.2	366,485	2.0
環境費	5,751,653	5,966,420	3.0	214,767	3.7
福祉費	82,601,768	81,571,877	40.9	△ 1,029,891	△ 1.2
衛生費	5,409,948	5,852,329	2.9	442,381	8.2
産業経済費	3,983,476	5,014,661	2.5	1,031,185	25.9
都市整備費	18,560,108	14,559,348	7.3	△ 4,000,760	△ 21.6
教育費	24,665,253	23,111,365	11.6	△ 1,553,888	△ 6.3
職員費	26,239,265	25,421,571	12.7	△ 817,694	△ 3.1
公債費	1,123,767	1,157,685	0.6	33,918	3.0
諸支出金	17,791,505	17,610,628	8.8	△ 180,877	△ 1.0
予備費	300,000	300,000	0.2	—	—
総額	204,910,000	199,420,000	100.0	△ 5,490,000	△ 2.7

(財政課)

ウ 歳入・歳出グラフ

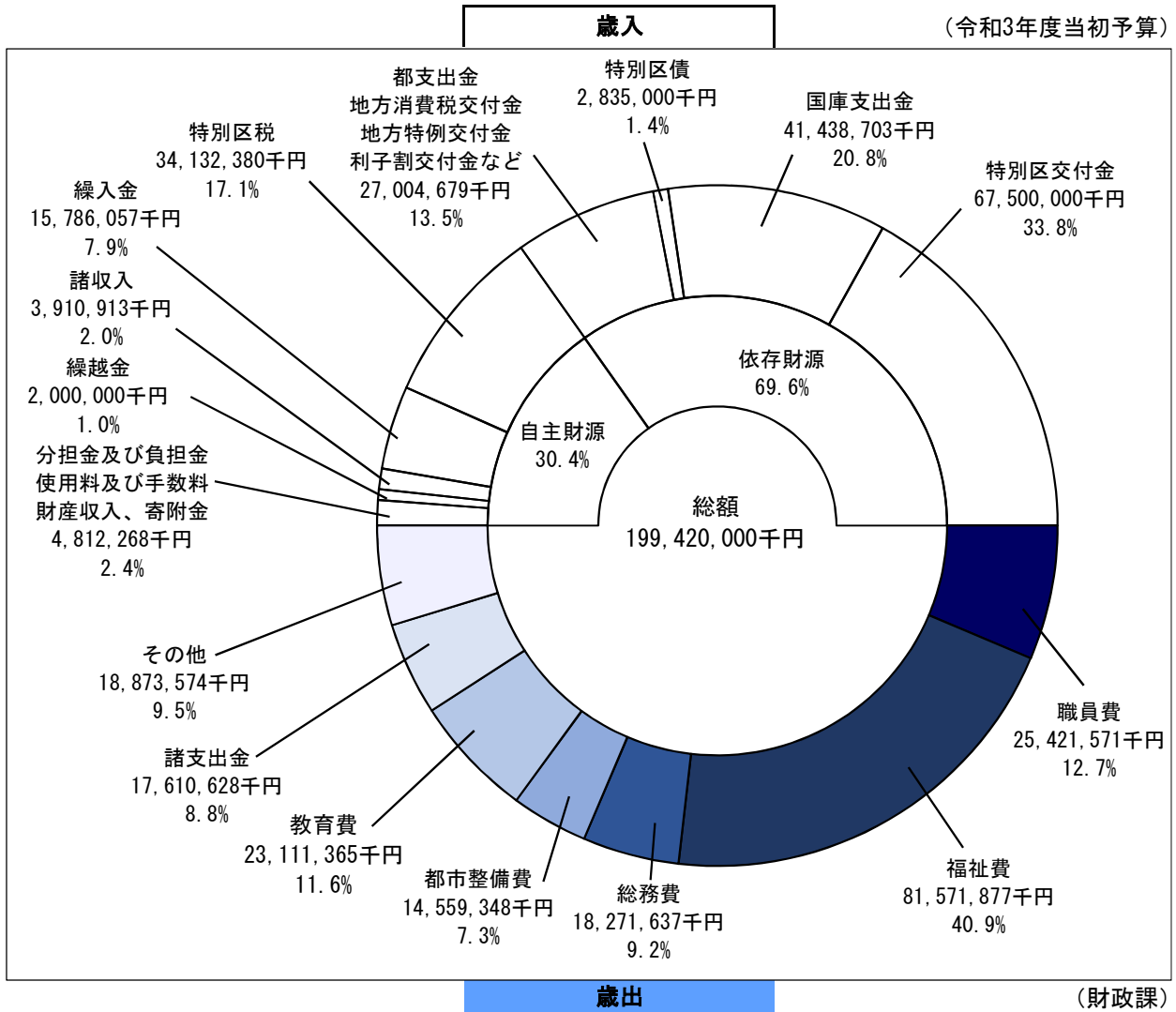

(2) 一般会計当初予算の推移

(単位：千円、%)

年度	金額	増減率
平成24年度	169,100,000	△ 0.6
25	171,700,000	1.5
26	172,710,000	0.6
27	175,460,000	1.6
28	180,120,000	2.7
29	190,610,000	5.8
30	190,710,000	0.1
令和元年度	196,150,000	2.9
2	204,910,000	4.5
3	199,420,000	△ 2.7

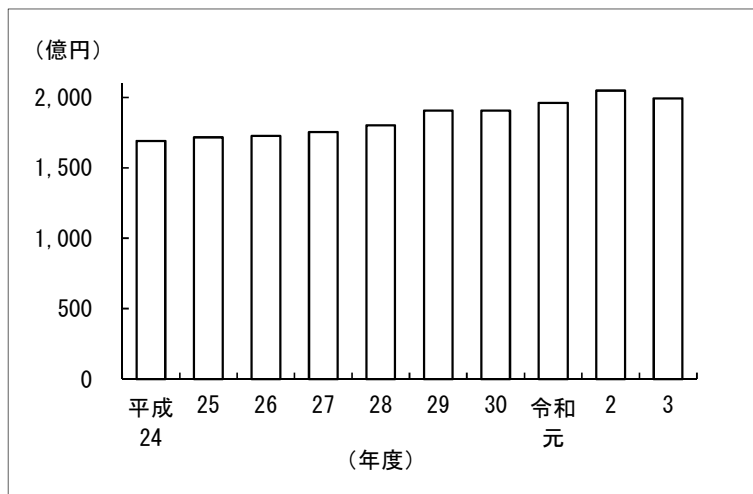

\* 各表の数値は原則として表示単位未満を四捨五入しており、表内において一致しない場合がある。

(財政課)

(3) 歳入総額に占める特別区税、特別区交付金の割合の推移（一般会計決算）

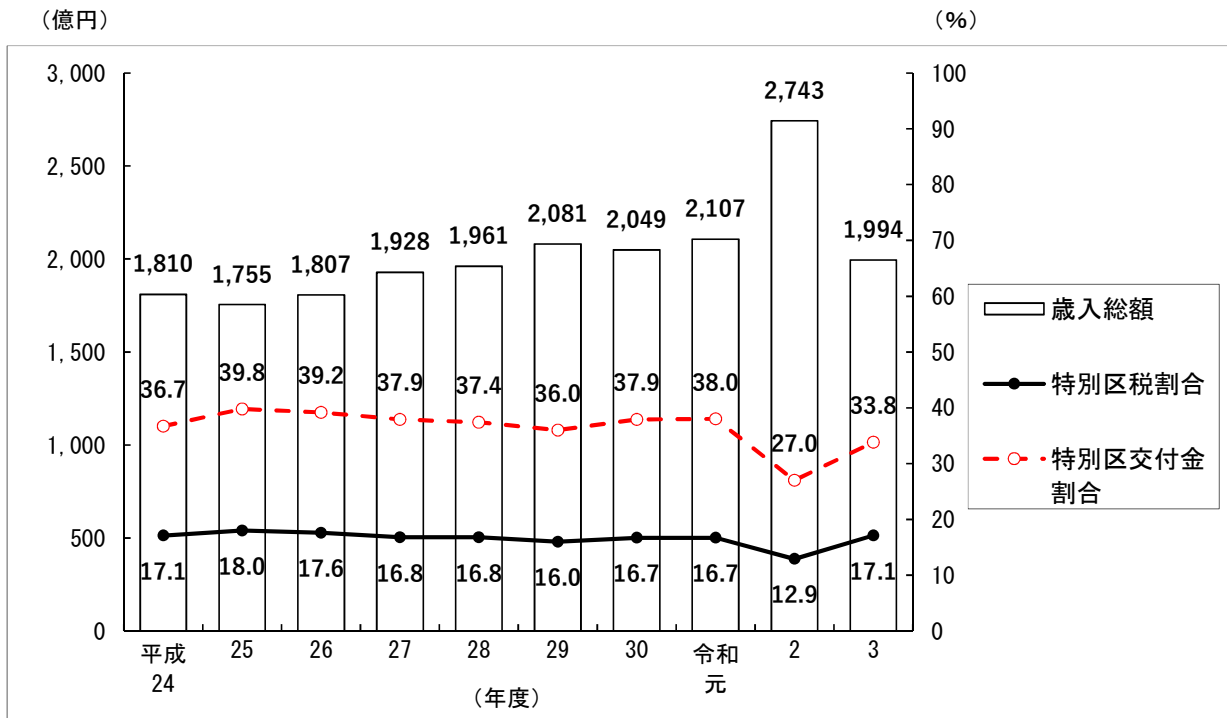

\* 令和3年度は当初予算の数値

(財政課)

(4) 特別区債発行額と基金取崩額の推移（一般会計決算）

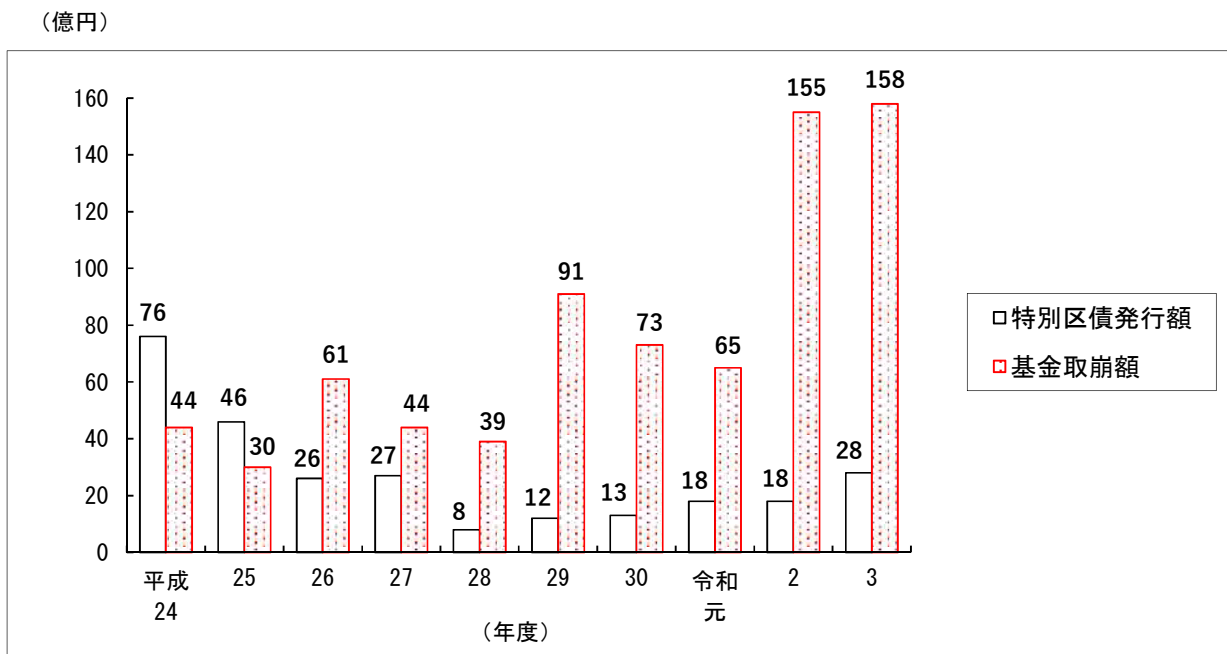

\* 令和3年度は当初予算、区債発行額は借換債を含む。

(財政課)

### 3 特別区税調定収入状況

(令和2年度決算)

区 分		調 定 額 ( 千 円 )	純 収 入 額 ( 千 円 )	収 入 歩 合 ( % )	備 考
特別区 民 税	普 通 徴 収	7,864,920	7,351,401	93.47	過年度分を含む
	特 別 徴 収	24,425,972	24,359,703	99.73	
	滞 納 繰 越 分	1,268,944	428,786	33.79	
	総 額	33,559,836	32,139,890	95.77	
軽 自 動 車 税	種 別 割	292,483	266,457	91.10	過年度分、 滞納繰越分を含む
	環 境 性 能 割	12,744	12,744	100.00	
特 別 区 た ば こ 税		2,981,112	2,981,112	100.00	滞納繰越分を含む
入 湯 税		4,121	4,121	100.00	
総 額		36,850,296	35,404,324	96.08	

\* 「純収入額」とは収入額から還付未済額を差し引いたものである。

(税務課)

### 4 区有財産現在高

(令和3年3月31現在)

区 分		数 量	価 格 ( 円 )	構 成 比 ( % )
土 地		1,768,965.15 m <sup>2</sup>	365,116,787,613	60.26
建 物		827,347.65 m <sup>2</sup>	73,887,718,187	12.19
立 木		…	1,492,434,212	0.25
工 作 物		…	14,532,724,933	2.40
株 式 等		…	30,000,000	0.00
出 資 に よ る 権 利		…	79,277,392	0.01
著 作 権 等		…	227,600	0.00
物 品 ( 1 点 50 万 円 以 上 )		5,008 点	7,501,304,864	1.24
貸 付 金		12 件	6,154,771,792	1.02
基 金		14 件	137,141,306,125	22.63
内 訳	ま ち づ く り 基 金		18,564,214,159	3.06
	市 街 地 整 備 用 地 取 得 基 金		6,000,000,000	0.99
	公 共 施 設 整 備 基 金		15,904,238,750	2.62
	教 育 施 設 整 備 積 立 基 金		50,863,039,987	8.39
	財 政 調 整 基 金		23,641,792,000	3.90
	減 債 基 金		973,486,160	0.16
	そ の 他 の 基 金		21,194,535,069	3.50
総 額			605,936,552,718	100.00

(契約管財課・会計管理課・財政課)

## [5] 健康と福祉

### 1 区民の健康

#### (1) 主な施設

##### ア 保健所関係施設

施設名	所在地	開設年月日	建築年月	建築延面積 (㎡)
葛飾区保健所	青戸4-15-14	S19.6.1	H23.3	5,669.53
青戸保健センター		H23.4.1		
金町保健センター	金町4-18-19	S34.8.1	S55.7	2,387.65
新小岩保健センター	西新小岩4-21-12	S48.6.1	H27.8	104.93
水元保健センター	東水元1-7-3	S57.4.1	S57.3	747.53

(地域保健課)

##### イ 診療所

施設名	所在地	開設年月日	建築年月	建築延面積 (㎡)	診療科目
立石休日応急診療所	立石5-15-12 (医師会館内)	S48.4.29	H1.2	310.30	内科・小児科
金町休日応急診療所	東金町1-22-1 (金町地区センター内)	S58.4.29	S58.3	289.88	内科・小児科
ひまわり歯科診療所	青戸7-1-20 (歯科医師会館内)	S56.10.1	S58.11	131.40	障害児・者対象歯科
たんぽぽ歯科診療所	亀有2-23-10	H2.7.2	H2.8	651.54	在宅療養高齢者対象歯科

(地域保健課・健康づくり課)

##### (ア) 休日応急診療所 利用状況

(単位：人)

(各年度末現在)

診療所	年度	平成23	24	25	26	27	28	29	30	令和元	2
立石		8,566	7,825	7,481	7,139	6,233	6,246	6,266	5,624	5,197	229
金町		5,966	6,381	6,076	6,423	5,600	5,760	5,994	5,719	5,437	1,731

(地域保健課)

\* 立石休日応急診療所は、令和2年5月から令和3年3月まで休診（年末年始を除く）

##### (イ) 休日応急診療所 月別利用状況

(単位：人)

(令和2年度)

区分	年及び月	令和2年	5	6	7	8	9	10	11	12	令和3年	2	3	総数
		4月									1月			
診療所(立石、金町)		95	219	80	272	188	211	124	205	179	177	98	112	1,960
輪番制	内科・小児科等	301	559	223	498	467	573	385	593	784	670	365	398	5,816
	歯科	22	87	11	27	50	47	14	28	102	105	21	34	548
	柔道整復	27	54	48	61	45	66	40	63	53	92	48	42	639

(地域保健課)

##### (ウ) 歯科診療所 利用状況

(単位：人)

(各年度末現在)

区分	年度	平成23	24	25	26	27	28	29	30	令和元	2
障害児・者		1,373	1,348	1,368	1,405	1,427	1,373	1,378	1,345	1,402	913
在宅療養高齢者		1,241	1,130	1,028	1,249	1,322	1,378	1,461	1,475	1,439	981

(健康づくり課)

\* 人数は延べ人数

ウ 精神障害者通所訓練施設

(単位：人)

(令和3年4月1日現在)

就労移行支援・就労継続支援B型（民間）

施設名	定員	1日の利用者数	職員数
ビオラ	26	19.9	8

就労移行支援

施設名	定員	1日の利用者数	職員数
テイクハート青戸	20	16.6	8
テイクハート金町	20	20.1	9

就労継続支援B型（民間）

施設名	定員	1日の利用者数	職員数
あすなろの家	20	17.3	7
第2あすなろの家	20	14.6	10
さくらハウス	20	16.5	6
グリーンカフェ	20	12.5	7

生活訓練（民間）

施設名	定員	1日の利用者数	職員数
生活訓練センターそう	20	14.1	6

(保健予防課)

エ 精神障害者地域活動支援センター（民間）

(単位：人)

(令和3年4月1日現在)

施設名	定員	1日の利用者数	職員数
コパン	-	9.5	5
あすなろの家	-	10.1	4
もっく	-	8.8	6
なぎ	-	8.3	7

\* 1日の利用者数は、令和2年度の実績

\* 職員数には非常勤職員を含む。

(保健予防課)

オ 精神障害者グループホーム（民間）

(単位：人)

(令和3年4月1日現在)

施設名	定員
グループまどか	5
グループまどかⅡ	7
アルプスホーム	7
アルプスホームⅡ	7
アルプスホームⅢ	5
ふれにあ本舗	7
すずらんハウス金町	11
しばまた夢の家Ⅰ	6
しばまた夢の家Ⅱ	3
にゃおん葛飾グループホーム	7
わおん障がい者グループホームお花茶屋	8
グループホーム結	7

(保健予防課)

(2) 医療施設・病床・医療従事者数の推移

ア 医療施設

(各年10月1日現在)

年		病 院			一 般 診 療 所			歯 科 診 療 所		
		葛飾区	東京都	全 国	葛飾区	東京都	全 国	葛飾区	東京都	全 国
平成26年	実数	20	642	8,493	358	12,780	100,461	271	10,579	68,592
	(10万人当たり)	4.4	4.8	6.7	79.6	95.4	79.1	60.3	79.0	54.0
27	実数	20	648	8,480	357	12,944	100,995	269	10,620	68,737
	(10万人当たり)	4.4	4.8	6.7	78.9	95.8	79.5	59.4	78.6	54.1
28	実数	21	651	8,442	358	13,184	101,529	271	10,658	68,940
	(10万人当たり)	4.7	4.8	6.7	80.1	96.8	80.0	60.7	78.2	54.3
29	実数	22	647	8,412	358	13,257	101,471	268	10,632	68,609
	(10万人当たり)	4.8	4.7	6.6	77.9	96.6	80.1	58.3	77.5	54.1
30	実数	22	647	8,372	359	13,429	102,105	271	10,672	68,613
	(10万人当たり)	4.7	4.7	6.6	77.3	97.2	80.8	58.3	77.2	54.3
令和元年	実数	22	638	8,300	358	13,707	102,616	275	10,670	68,500
	(10万人当たり)	4.7	4.6	6.6	77.1	98.5	81.3	59.2	76.6	54.3

(生活衛生課)

イ 病床数

(各年10月1日現在)

年		病 院 ( 一 般 病 床 )			一 般 診 療 所		
		葛飾区	東京都	全 国	葛飾区	東京都	全 国
平成26年	実数	1,836	81,125	894,216	221	4,285	112,364
	(10万人当たり)	408.2	605.9	703.6	49.1	32.0	88.4
27	実数	1,795	81,493	893,970	232	4,205	107,626
	(10万人当たり)	396.7	603.0	703.4	51.3	31.1	84.7
28	実数	1,877	81,363	891,398	232	4,071	103,451
	(10万人当たり)	420.1	597.2	702.3	51.9	29.9	81.5
29	実数	1,990	81,280	890,865	216	3,798	98,355
	(10万人当たり)	433.0	592.2	703.1	47.0	27.7	77.6
30	実数	1,992	81,347	890,712	217	3,788	94,853
	(10万人当たり)	428.9	588.5	704.4	46.7	27.4	75
令和元年	実数	2,099	80,923	887,847	150	3,700	90,825
	(10万人当たり)	451.9	581.3	703.7	32.3	26.6	72

(生活衛生課)

\* 全国は、「医療施設調査(動態調査)病院報告」による。

\* 葛飾区・東京都は、「東京都の医療施設」による。

ウ 医療従事者

(各年12月31日現在)

項 目		平成28年			平成30年		
		葛飾区	東京都	全 国	葛飾区	東京都	全 国
医 師	人員	777	44,136	319,480	847	45,392	327,210
	(10万人当たり)	173.9	324.0	251.7	187.1	328.4	258.8
歯 科 医 師	人員	335	16,639	104,533	324	16,597	104,908
	(10万人当たり)	75.0	122.1	82.4	71.6	120.1	83.0
薬 剤 師	人員	929	48,813	301,323	974	50,562	311,289
	(10万人当たり)	207.9	358.3	237.4	215.2	365.8	246.2
看 護 師	人員	2,512	118,220	1,472,508	2,789	122,082	1,523,085
	(10万人当たり)	562.3	867.7	1,160.1	602.5	883.2	1,204.6

(生活衛生課)

\* 医師・歯科医師・薬剤師は、「医師・歯科医師・薬剤師統計」による(2年ごとに実施)。

\* 看護師・准看護師は、「業務従事者届の集計」による(2年ごとに実施)。

(3) がん検診

がん検診実施状況 (単位: 人、%)

区分		年度	平成 23	24	25	26	27	28	29	30	令和 元	2
胃 が ん	エックス線検査 40歳以上	受診者数	2,339	2,744	2,675	2,634	2,674	3,117	2,328	1,978	1,156	888
	内視鏡検査 50歳以上	受診者数	—	—	—	—	—	—	—	—	7,347	2,577
		受診率	1.4	1.6	1.5	1.7	1.5	1.8	1.3	1.2	5.3	10.2
胃がんハイリスク 40・50・60歳		受診者数	—	—	—	1,160	1,002	920	931	954	903	750
		受診率	—	—	—	21.7	20.3	20.8	21.4	22.6	22.1	20.1
肺がん 40歳以上		受診者数	68,269	71,005	72,941	73,748	72,534	71,779	71,694	71,538	69,543	64,081
		受診率	41.4	42.6	42.4	42.3	41.8	40.9	40.5	40.0	38.5	35.4
大腸がん 40歳以上		受診者数	25,769	27,326	35,854	36,137	37,592	34,857	36,322	35,590	35,391	33,393
		受診率	19.3	20.3	20.9	20.8	22.7	20.9	21.6	20.9	20.6	19.4
子宮がん 20歳以上		受診者数	14,271	14,865	14,279	18,798	16,509	16,052	14,366	19,170	19,589	10,771
		受診率	12.3	12.9	12.0	15.6	13.1	12.7	11.2	14.8	15.1	18.5
乳がん 40歳以上		受診者数	9,055	9,011	8,827	13,287	10,560	9,927	9,031	10,594	10,604	4,918
		受診率	14.8	14.6	13.9	17.2	17.9	17.7	16.2	11.4	11.4	13.8
前立腺がん 60歳以上 75歳未満		受診者数	6,832	7,011	6,951	7,240	6,896	6,786	7,641	6,932	7,037	6,253
		受診率	16.6	17.0	16.8	17.5	16.6	16.6	18.9	17.3	17.8	15.8

\* 受診率=受診者数÷対象者数

\* 受診率の算定に用いる対象者数は、該当年齢の住民基本台帳人口から、職場等で受診する割合を除いた数で算定。

また、胃がん検診は、令和2年度から国の指針に準ずる50歳以上の対象者数で算定。

\* 受診率の算定に用いる受診者数は、胃、子宮、乳がん検診は、受診間隔が国の指針上2年に1度とされるため、令和2年度から、「『前年度受診者数』+『当該年度の受診者数』-『前年度及び当該年度における2年連続受診者数』」で算定。

また、胃がん検診は、令和2年度から国の指針に準ずる50歳以上の受診者数で算定。

\* 胃がん検診(エックス線検査)は、平成29年度まで35歳以上が対象。

\* 胃がん検診は、令和元年度から50歳以上はエックス線検査と内視鏡検査の選択制。

\* 乳がん検診は、平成29年度まで30歳以上隔年が対象。

\* 乳がん検診は、令和元年度までの受診者数は視触診、令和2年度の受診者数はマンモグラフィ検査

\* 大腸がん検診は、平成24年度まで40歳以上75歳未満が対象。また、平成27年度まで無料クーポン分を含む。

(健康づくり課)

(4) 基本健康診査

(単位: 人)

区分		年度	平成 23	24	25	26	27	28	29	30	令和 元	2
健康づくり健康診査		受診者数	—	—	—	—	—	—	—	—	—	1,622
20歳代30歳代健診		受診者数	3,379	3,052	2,781	2,481	2,524	2,319	2,341	2,238	2,232	—
母親健診		受診者数	2,098	2,179	2,105	2,295	2,281	2,390	2,302	2,155	1,854	—
葛飾区基本健診		受診者数①	1,615	1,575	1,638	1,694	1,715	1,736	1,767	1,832	1,784	1,821
		受診者数②	277	340	266	326	313	330	315	310	320	568

\* 「20歳代30歳代健診」と「母親健診」は、令和2年度から「健康づくり健康診査」に統合。

\* 葛飾区基本健診で、受診者数①は生活保護受給者及び中国残留邦人等支援給付者受診者数

受診者数②はその他の受診者数

(健康づくり課)

(5) 特定健康診査

(単位: 人、%)

区分		年度	平成 23	24	25	26	27	28	29	30	令和 元	2
葛飾区 特定健康診査		受診者数	39,282	40,557	40,559	40,149	38,466	36,322	35,290	33,661	35,511	31,273
		受診率	45.9	48.0	48.9	49.4	49.3	49.6	51.0	51.1	49.2	45.8

\* 平成23年度～令和元年度は法定報告値、令和2年度は令和3年7月10日現在の実績値

(国保年金課)



(6) 成人歯科健康診査・長寿歯科健康診査・眼科健康診査

(単位：人、%)

(令和2年度)

区 分	成人歯科健康診査 40・45・50・55・60・65・70歳	長寿歯科健康診査 76・81歳	眼科健康診査 45歳及び60歳
対 象 者	43,233	* 3,882	12,376
受 診 者	6,644	779	2,848
受 診 率	15.4	20.1	23.0

\*長寿歯科健康診査は、令和2年度は年齢調整のため81歳のみが対象。

(健康づくり課)

(7) エイズ対策

(単位：件)

(各年度末現在)

年度	平成 23	24	25	26	27	28	29	30	令和 元	2
相 談 件 数	616	633	649	620	541	580	581	595	719	82
抗 体 検 査 数	449	439	457	466	416	360	347	338	374	23

(保健予防課)

(8) 乳幼児健康診査

(単位：人、%)

(各年度末現在)

年 度	3・4か月健康診査				3歳児健康診査			
	対象者数	受診者数	受診率	有所見者数	対象者数	受診者数	受診率	有所見者数
平成28年度	3,849	3,647	94.8	1,224	3,819	3,481	91.1	1,330
29	3,755	3,548	94.5	1,253	3,813	3,422	89.7	1,499
30	3,671	3,470	94.5	1,257	3,840	3,542	92.2	1,570
令和元年度	3,353	3,155	94.1	1,131	3,560	3,210	90.2	1,487
2	3,107	2,802	90.2	557	3,912	3,571	91.3	1,784

(子ども家庭支援課)

(9) 公害健康被害の補償等に関する法律等による認定状況

(令和2年度)

区 分	法 律	都条例
申 請 件 数	658	735
審 査 会 開 催 回 数	12	12
認 定 患 者 数 (うち新規)	852 (-)	1,622 (5)
内 訳	慢性気管支炎	27
	気管支ぜん息	809
	ぜん息性気管支炎	-
	肺気しゅ	16

\*申請件数には更新を含む。(地域保健課)

(10) 主要死因別死亡者数

(単位：人)

(令和2年)

区 分	人 数
悪 性 新 生 物	1,334
脳 血 管 疾 患	333
心疾患(高血圧性を除く)	698
肺 炎	284
肝 疾 患	76
自 殺	78
不 慮 の 事 故	134
腎 不 全	100
老 衰	370
高 血 圧 性 疾 患	22
そ の 他 の 全 死 因	1,222
総 数	4,651

(地域保健課)

\*人口動態調査による概数

(11) 後期高齢者医療保険

(単位：人) (令和3年4月末現在)

後期高齢者医療被保険者数	57,008
--------------	--------

(国保年金課)

(12) 国民健康保険・退職者医療保険

ア 加入状況

(単位：世帯、人) (令和3年4月末現在)

世帯数	68,688
被保険者数	98,810
(再掲) 退職者医療保険被保険者数	—

(国保年金課)

イ 給付状況 (月平均)

(令和2年度)

世帯数 (世帯)	68,953
被保険者数 (人) (A)	99,610
療養給付受診件数 (件) (B)	123,382
療養給付受診率 (%) (B) / (A)	123.90%

(国保年金課)

ウ 療養給付費用額

(単位：円) (令和2年度)

療養給付費用額 (C)	32,668,591,879	
内訳	保険者負担分	23,896,791,181
	一部負担分 (D)	7,793,039,592
	他法負担分	978,761,106

(国保年金課)

エ 一人当たり費用額、一部負担額

(単位：円) (令和2年度)

1人当たり費用額 (C) / (A)	327,965
1人当たり一部負担額 (D) / (A)	78,236

(国保年金課)

(13) 区民保養施設

(令和2年度)

区分	施設名	部屋数・定員	利用状況			
			利用室数 (室)	部屋利用率 (%)	利用人員 (人)	利用率 (%)
借上げ	ホテルラヴィエ川良	2室12人	182	24.9	610	13.9
	犬吠埼ホテル	2室12人	215	29.5	663	15.1
	ほてる白河湯の蔵	2室10人	232	31.8	612	16.8
	箱根パークス吉野	2室10人	327	44.8	874	23.9
	岸権旅館	2室10人	351	48.1	898	24.6
	ホテルふじ	1室5人	102	27.9	272	14.9
	彩り湯かしき花と華	1室6人	102	27.9	274	12.5
	大滝ホテル	1室5人	113	31.0	353	19.3
	鴨川グランドホテル	2室10人	354	48.5	995	22.7
	旅館たにがわ	2室10人	321	44.0	855	23.4
	ホテルエピナール那須	2室12人	320	43.8	1,056	24.1
	思い出浪漫館	1室6人	157	43.0	444	20.3

(地域振興課)

## 2 高齢者福祉

### (1) 介護保険

ア 所得段階別第1号被保険者数 (単位: 人)

(令和3年3月31日現在)

所得段階	第1段階	第2段階	第3段階	第4段階	第5段階	第6段階	第7段階	第8段階
被保険者数	25,447	9,781	9,157	12,659	11,375	15,972	13,142	8,001
所得段階	第9段階	第10段階	第11段階	第12段階	第13段階	第14段階	第15段階	総数
被保険者数	5,197	1,906	693	500	300	174	442	114,746

(介護保険課)

イ 要介護(要支援)認定者数 (単位: 人)

(令和3年3月31日現在)

要介護度	要支援1	要支援2	要介護1	要介護2	要介護3	要介護4	要介護5	総数
認定者数	2,474	3,208	4,118	4,760	3,569	3,007	2,291	23,427

\* 平成18年度より要支援1と2を設定

(介護保険課)

ウ 居宅介護(介護予防)サービス受給者数 (単位: 人)

(令和3年3月利用分)

要介護度	要支援1	要支援2	要介護1	要介護2	要介護3	要介護4	要介護5	総数
受給者数	624	1,323	3,111	4,019	2,541	1,694	1,207	14,519

\* 平成18年度より要支援1と2を設定

(介護保険課)

エ 地域密着型(介護予防)サービス受給者数 (単位: 人)

(令和3年3月利用分)

要介護度	要支援1	要支援2	要介護1	要介護2	要介護3	要介護4	要介護5	総数
認定者数	3	6	839	1,062	678	364	229	3,181

\* 平成18年度より要支援1と2を設定

(介護保険課)

オ 施設介護サービス受給者数 (単位: 人)

(令和3年3月利用分)

施設別	介護老人福祉施設	介護老人保健施設	介護療養型医療施設	介護医療院	総数
受給者数	2,011	927	16	21	2,975

(介護保険課)

カ 居宅介護サービス事業所数

(令和3年4月1日現在)

居宅介護支援	訪問介護	訪問入浴介護	訪問看護	訪問リハビリテーション	通所介護	夜間対応型訪問介護	定期巡回・随時対応型訪問介護看護
168	138	5	49	7	72	1	3

福祉用具貸与	短期入所生活介護	短期入所療養介護	地域密着型通所介護	認知症対応型共同生活介護	特定施設入居者生活介護	通所リハビリテーション	小規模多機能型居宅介護
29	25	8	93	34	11	11	5

(介護保険課)

キ 施設介護サービス事業所数 (令和3年4月1日現在)

介護老人福祉施設	介護老人保健施設
22	8

(介護保険課)

ク 介護保険施設一覧

(ア) 介護老人福祉施設（特別養護老人ホーム）（令和3年4月1日現在）

	施設名	所在地	開設年月日	定員	
1	中川園	西水元4-5-1	S43.5.1	130	
2	水元ふれあいの家	水元1-26-20	S63.3.1	90	
3	水元園	西水元4-6-1	S63.4.1	100	
4	奥戸くつろぎの郷	奥戸3-25-1	H4.6.1	88	
5	すずうらホーム	西新小岩3-37-27	H10.5.1	80	
6	東四つ木ほほえみの里	東四つ木2-27-1	H10.6.1	123	
7	西水元あやめ園	西水元2-2-8	H11.6.1	94	
8	西水元ナーシングホーム	西水元6-12-2	H12.5.1	55	
9	葛飾やすらぎの郷	新宿3-4-10	H13.4.1	88	
10	癒しの里青戸	青戸8-18-13	H14.4.1	60	
11	かつしか苑	白鳥2-9-18	H15.4.1	100	
12	癒しの里亀有	亀有2-60-5	H17.10.1	74	
13	ル・ソラリオン葛飾	青戸4-16-7	H19.4.1	140	
14	エトワール	新宿6-2-13	H21.6.1	170	
15	東かなまち桜園	東金町2-13-10	H25.4.1	140	
16	バタフライヒル細田	細田4-20-14	H25.5.1	80	
17	かつしか苑亀有	亀有1-6-11	H26.8.1	83	
18	アンブル宝町	宝町1-2-9	H27.6.1	120	
19	第二奥戸くつろぎの郷	奥戸3-25-23	H29.4.1	20	
20	スマイルホーム西井堀	奥戸3-24-15	H29.6.1	144	
21	ケアホーム葛飾	小菅1-35-10	R2.4.1	120	
22	癒しの里西亀有	西亀有3-18-6	R2.8.1	120	(介護保険課)

(イ) 介護老人保健施設（令和3年4月1日現在）

	施設名	所在地	開設年月日	定員	
1	東京愛育苑ケアレジデンス	水元3-13-2	H6.1.6	100	
2	老人保健施設花の木	新宿2-16-4	H9.7.11	96	
3	アルターかつしかばし	東金町7-30-14	H10.3.31	77	
4	葛飾ロイヤルケアセンター	堀切2-66-17	H12.12.1	150	
5	ケア新小岩	東新小岩2-1-12	H13.3.12	150	
6	お花茶屋ロイヤルケアセンター	四つ木5-19-7	H17.6.1	150	
7	青戸こはるびの里	青戸7-34-6	H18.4.1	150	
8	リハビリケアかつしか	西新小岩3-37-8	H24.6.1	120	(介護保険課)

(ウ) ケアハウス（介護専用型）（令和3年4月1日現在）

	施設名	所在地	開設年月日	定員	
1	ケアハウス葛飾敬寿園	新宿3-19-19	H19.2.1	40	
2	ル・ソラリオン葛飾	青戸4-16-7	H19.4.1	20	(福祉管理課)

(2) 区が設置し、社会福祉法人に設置主体を移管した高齢者福祉施設

ア 介護老人福祉施設（特別養護老人ホーム）（令和3年4月1日現在）

	施設名	所在地	建築年月	建築延面積(m <sup>2</sup> )	併設施設
1	水元ふれあいの家	水元1-26-20	S62.12	3,898.37	老人デイサービスセンター、高齢者総合相談センター
2	奥戸くつろぎの郷	奥戸3-25-1	H4.3	4,948.55	老人デイサービスセンター、短期入所生活介護、高齢者総合相談センター
3	東四つ木ほほえみの里	東四つ木2-27-1	H10.3	6,336.49	短期入所生活介護、高齢者総合相談センター
4	西水元あやめ園	西水元2-2-8	H11.3	4,771.46	老人デイサービスセンター、短期入所生活介護

\* 水元ふれあいの家及び奥戸くつろぎの郷の建築延面積は、

老人デイサービスセンター及び高齢者総合相談センター分を含む。

\* 東四つ木ほほえみの里の建築延面積は、高齢者総合相談センター分を含む。

\* 西水元あやめ園の建築延面積は、老人デイサービスセンター分を含まない。

(福祉管理課)

イ 老人デイサービスセンター

(令和3年4月1日現在)

	施設名	所在地	建築年月	建築延面積 (㎡)	併設施設
1	水元在宅サービスセンター	水元1-26-20	S62.12	170.79	特養、高齢者総合相談センター
2	東堀切在宅サービスセンター	東堀切2-28-6-101	H3.2	710.00	
3	奥戸在宅サービスセンター	奥戸3-25-1	H4.3	475.91	特養、高齢者総合相談センター
4	亀有在宅サービスセンター	亀有1-10-14-101	H6.3	689.92	
5	東四つ木在宅サービスセンター	東四つ木4-44-2-101	H8.3	810.13	
6	東新小岩在宅サービスセンター	東新小岩3-8-6-101	H9.3	754.78	
7	西水元在宅サービスセンター	西水元2-2-8	H11.3	159.73	特養

(福祉管理課)

(3) 区が設置支援を行った高齢者福祉施設等

ア 養護老人ホーム

(令和3年4月1日現在)

	施設名	所在地	建築年月	建築延面積 (㎡)	併設施設
1	高砂園	西水元4-5-1	H4.3	4,280.82	

(福祉管理課)

イ 介護老人福祉施設 (特別養護老人ホーム)

(令和3年4月1日現在)

	施設名	所在地	建築(改築)年月	建築延面積 (㎡)	併設施設
1	中川園	西水元4-5-1	H9.3	3,743.66	老人デイサービスセンター、短期入所生活介護
2	水元園	西水元4-6-1	S63.3	2,970.00	
3	すずうらホーム	西新小岩3-37-27	H10.2	3,995.45	老人デイサービスセンター、短期入所生活介護
4	西水元ナーシングホーム	西水元6-12-2	H12.1	2,225.89	短期入所生活介護
5	葛飾やすらぎの郷	新宿3-4-10	H13.2	3,627.36	老人デイサービスセンター、短期入所生活介護
6	癒しの里青戸	青戸8-18-13	H14.2	2,811.39	老人デイサービスセンター、短期入所生活介護
7	かつしか苑	白鳥2-9-18	H15.2	3,712.12	老人デイサービスセンター、認知症高齢者グループホーム
8	癒しの里亀有	亀有2-60-5	H17.7	3,986.77	短期入所生活介護
9	ル・ソラリオン葛飾	青戸4-16-7	H19.1	8,021.78	老人デイサービスセンター、短期入所生活介護、ケアハウス(介護専用型)
10	エトワール	新宿6-2-13	H21.3	8,730.06	老人デイサービスセンター、短期入所生活介護
11	東かなまち桜園	東金町2-13-10	H25.1	7,694.71	短期入所生活介護、認可保育所
12	バタフライヒル細田	細田4-20-14	H25.1	3,761.27	短期入所生活介護
13	かつしか苑亀有	亀有1-6-11	H26.6	3,860.24	短期入所生活介護
14	アンブル宝町	宝町1-2-9	H27.3	5,470.39	老人デイサービスセンター、短期入所生活介護
15	第二奥戸くつろぎの郷	奥戸3-25-23	H28.12	781.54	
16	スマイルホーム西井堀	奥戸3-24-15	H29.3	6,908.68	短期入所生活介護
17	ケアホーム葛飾	小菅1-35-10	R1.10	6,440.26	短期入所生活介護
18	癒しの里西亀有	西亀有3-18-6	R2.5	6,012.72	短期入所生活介護

(福祉管理課)

ウ 介護老人保健施設

(令和3年4月1日現在)

	施設名	所在地	建築年月	建築延面積 (㎡)	併設施設
1	東京愛育苑ケアレジデンス	水元3-13-2	H5.9	3,129.59	通所リハ、短期入所療養介護
2	老人保健施設花の木	新宿2-16-4	H9.6	3,014.55	通所リハ、短期入所療養介護、高齢者総合相談センター
3	アルターかつしかばし	東金町7-30-14	H10.2	2,120.24	通所リハ、短期入所療養介護
4	葛飾ロイヤルケアセンター	堀切2-66-17	H12.10	5,616.64	通所リハ、短期入所療養介護、高齢者総合相談センター
5	ケア新小岩	東新小岩2-1-12	H13.1	6,901.38	通所リハ、短期入所療養介護
6	お花茶屋ロイヤルケアセンター	四つ木5-19-7	H17.2	5,683.39	通所リハ、短期入所療養介護
7	青戸こはるびの里	青戸7-34-6	H18.1	8,161.41	通所リハ、短期入所療養介護、短期入所生活介護
8	リハビリケアかつしか	西新小岩3-37-8	H24.3	5,812.43	通所リハ、短期入所療養介護、訪問リハ

(福祉管理課)

## エ 老人デイサービスセンター

(令和3年4月1日現在)

	施設名	所在地	建築年月	建築延面積(m <sup>2</sup> )	併設施設
1	西新小岩在宅サービスセンター	西新小岩3-37-27	H10.2	421.55	特養、短期入所生活介護
2	新宿在宅サービスセンター	新宿3-4-10	H13.2	355.49	特養、短期入所生活介護
3	西亀有デイサービスセンター	西亀有2-35-7	H14.1	342.29	ケアハウス
4	癒しの里青戸デイサービスセンター	青戸8-18-13	H14.2	336.39	特養、短期入所生活介護
5	デイサービスセンターかつしか苑	白鳥2-9-18	H15.2	454.24	特養、認知症高齢者グループホーム
6	ル・ソラリオ 葛飾	青戸4-16-7	H19.1	176.90	特養、短期入所生活介護、ケアハウス(介護専用型)
7	きらら介護サービス 和(なごみ)	堀切7-7-16	H21.3	171.76	
8	認知症対応型デイサービスペガサス	新宿6-2-13	H21.3	204.19	特養、短期入所生活介護
9	デイサービスあしたも笑顔	柴又4-28-8	H22.1	166.46	

(福祉管理課)

## オ 認知症対応型共同生活介護(認知症高齢者グループホーム)

(令和3年4月1日現在)

	施設名	所在地	建築年月	建築延面積(m <sup>2</sup> )	併設施設
1	グループホームかつしか苑	白鳥2-9-18	H15.2	432.89	特養、老人デイサービスセンター
2	グループホームみやびの里西水元	西水元3-13-12	H16.5	499.98	
3	街かどケアホーム ころ	東水元3-3-11	H16.7	921.78	
4	グループホームかなまち	東金町2-23-15	H16.9	324.28	老人デイサービスセンター
5	グループホームソレイユの里	亀有2-68-16	H19.5	453.46	
6	グループホームソレイユの家	東立石4-20-1	H20.3	473.92	
7	きんとん雲	細田1-15-2	H20.3	473.69	
8	助さん・格さん	新宿1-23-12	H22.3	455.84	小規模多機能型居宅介護
9	愛の家グループホーム 葛飾奥戸	奥戸5-16-2	H22.12	607.10	
10	第2かつしか苑グループホーム	堀切7-8-3	H23.3	551.80	認可保育所
11	おいちゃん・おばちゃん	柴又5-30-10	H23.8	544.23	小規模多機能型居宅介護
12	グループホームソレイユの華	お花茶屋2-1-2	H23.11	434.98	
13	セントケアホームお花茶屋	宝町2-11-18	H24.2	516.01	小規模多機能型居宅介護
14	グループホームウェルフォース堀切	堀切7-14-17	H24.2	403.94	
15	グループホームみやびの里 亀有	亀有4-2-14	H24.2	522.57	
16	グループホームアローズ新宿	新宿2-2-14	H24.2	452.73	
17	愛の家グループホーム 葛飾青戸	青戸5-5-5	H25.1	586.74	
18	エブリィ！ トーリツ立石	立石8-48-1	H25.2	517.11	サービス付き高齢者向け住宅
19	てんでこ	奥戸7-16-15	H26.3	546.92	小規模多機能型居宅介護
20	たまごかけごはん	東立石2-18-4	H26.9	540.79	
21	愛の家グループホーム 葛飾西亀有	西亀有2-8-14	H27.2	597.50	
22	コンフォートフィオーレ高砂	高砂2-27-17	H27.7	505.42	
23	グループホームエクセレント水元公園	東金町5-48-21	H28.10	523.15	
24	はなまるホーム 青戸	青戸6-20-12	H30.2	591.14	
25	コンフォートフィオーレ堀切	堀切7-17-10	H30.3	501.89	小規模多機能型居宅介護
26	愛・グループホーム 東金町	東金町5-34-7	R2.2	564.98	

(福祉管理課)

カ 小規模多機能型居宅介護

(令和3年4月1日現在)

	施設名	所在地	建築年月	建築延面積(m <sup>2</sup> )	併設施設
1	紋どころ	新宿1-23-12	H22.3	202.39	認知症高齢者グループホーム
2	人情柴又	柴又5-30-10	H23.8	232.17	認知症高齢者グループホーム
3	セントケアお花茶屋	宝町2-11-18	H24.2	208.05	認知症高齢者グループホーム
4	ピカソ	奥戸7-16-15	H26.3	236.13	認知症高齢者グループホーム
5	コンフォートエルバ堀切	堀切7-17-10	H30.3	208.12	認知症高齢者グループホーム

(福祉管理課)

キ ケアハウス(介護専用型)

(令和3年4月1日現在)

	施設名	所在地	建築年月	建築延面積(m <sup>2</sup> )	併設施設
1	ケアハウス葛飾敬寿園	新宿3-19-19	H18.12	2,348.38	短期入所生活介護
2	ル・ソラリオン葛飾	青戸4-16-7	H19.1	1,057.30	特養、短期入所生活介護、老人デイサービスセンター

(福祉管理課)

ク 短期入所生活介護(ショートステイ)

(令和3年4月1日現在)

	施設名	所在地	建築年月	建築延面積(m <sup>2</sup> )	併設施設
1	中川園	西水元4-5-1	H9.3	3,743.66	特養、老人デイサービスセンター
2	奥戸くつろぎの郷	奥戸3-25-1	H4.3	4,948.55	特養、老人デイサービスセンター、高齢者総合相談センター
3	すずうらホーム	西新小岩3-37-27	H10.2	3,995.45	特養、老人デイサービスセンター
4	東四つ木ほほえみの里	東四つ木2-27-1	H10.3	6,336.49	特養、高齢者総合相談センター
5	西水元あやめ園	西水元2-2-8	H11.3	4,771.46	特養、老人デイサービスセンター
6	西水元ナーシングホーム	西水元6-12-2	H12.1	2,225.89	特養
7	葛飾やすらぎの郷	新宿3-4-10	H13.2	3,627.36	特養、老人デイサービスセンター
8	癒しの里青戸	青戸8-18-13	H14.2	2,811.39	特養、老人デイサービスセンター
9	癒しの里亀有	亀有2-60-5	H17.7	3,986.77	特養
10	こはるび	青戸7-34-6	H18.1	8,161.41	介護老人保健施設、短期入所療養介護
11	葛飾敬寿園	新宿3-19-19	H18.12	2,348.38	ケアハウス(介護専用型)
12	ル・ソラリオン葛飾	青戸4-16-7	H19.1	8,021.78	特養、老人デイサービスセンター、ケアハウス(介護専用型)
13	エトワール	新宿6-2-13	H21.3	8,730.06	特養、老人デイサービスセンター
14	東かなまち桜園	東金町2-13-10	H25.1	7,694.71	特養、認可保育所
15	バタフライヒル細田	細田4-20-14	H25.1	3,761.27	特養
16	かつしか苑亀有	亀有1-6-11	H26.6	3,860.24	特養
17	アンブル宝町	宝町1-2-9	H27.3	5,470.39	特養、老人デイサービスセンター
18	スマイルホーム西井堀	奥戸3-24-15	H29.3	6,908.68	特養
19	ケアホーム葛飾	小菅1-35-10	R1.10	6,440.26	特養
20	癒しの里西亀有	西亀有3-18-6	R2.5	6,012.72	特養

(福祉管理課)

ケ 夜間対応型訪問介護

(令和3年4月1日現在)

	事業所名	所在地	開設年月日	併設施設
1	S O M P O ケア 在宅老人ホーム葛飾	東金町1-20-15 市野ビル4階	H19.3.1	定期巡回・随時対応型訪問介護看護

(福祉管理課)

コ 定期巡回・随時対応型訪問介護看護

(令和3年4月1日現在)

	事業所名	所在地	開設年月日	併設施設
1	S O M P O ケア 在宅老人ホーム葛飾	東金町1-20-15 市野ビル4階	H28.10.1	夜間対応型訪問介護
2	日生定期巡回サービス東新小岩	東新小岩4-11-10	H30.10.1	サービス付き高齢者向け住宅
3	ウェルフォース定期巡回・随時対応型 訪問介護看護ステーション	白鳥2-10-7	R2.12.1	サービス付き高齢者向け住宅

(福祉管理課)

## (4) 高齢者総合相談センター（地域包括支援センター）

(令和2年度)

	施設名	所在地	開設年月日	専任職員数	利用状況	
					相談延件数(件)	相談実人数(人)
1	高齢者総合相談センター水元	水元1-26-20 特別養護老人ホーム 水元ふれあいの家内	H6. 7. 1	9	5,754	1,709
2	高齢者総合相談センター水元公園	南水元4-27-13 藤屋ビル1階	H30. 7. 2		3,549	1,393
3	高齢者総合相談センター新宿	新宿2-16-4 介護老人保健施設花の木内	H9. 8. 1	12	6,617	1,951
4	高齢者総合相談センター金町	東金町1-36-1-108 UR都市機構金町駅前団地 1号棟内	H23. 3. 28		8,226	2,024
5	高齢者総合相談センター高砂	高砂3-27-12	H18. 4. 1	12	5,076	1,654
6	高齢者総合相談センター柴又	柴又1-47-7-102	H23. 4. 18		3,792	970
7	高齢者総合相談センター青戸	青戸3-13-19 グループホーム青戸併設	H18. 4. 1	11	6,733	1,437
8	高齢者総合相談センター亀有	亀有4-31-18 ケイハイツ I 105	H22. 7. 1		6,573	1,494
9	高齢者総合相談センター堀切	堀切2-66-17 介護老人保健施設葛飾ロイヤルケアセンター内	H12. 12. 1	12	8,232	2,167
10	高齢者総合相談センターお花茶屋	白鳥1-12-20 石倉ビル1階	H23. 9. 21		8,092	2,002
11	高齢者総合相談センター東四つ木	東四つ木2-27-1 特別養護老人ホーム東四つ木ほほえみの里向かい	H10. 6. 1	12	5,996	1,717
12	高齢者総合相談センター立石	立石6-19-10 S・Kビル1階	H23. 11. 1		5,768	1,562
13	高齢者総合相談センター奥戸	奥戸3-25-1 特別養護老人ホーム 奥戸くつろぎの郷内	H5. 7. 5	13	6,980	2,179
14	高齢者総合相談センター新小岩	新小岩1-49-10 第5デリカビル1階	H23. 10. 3		4,332	1,578

\* 上記1、3、9、11、13の施設は、在宅介護支援センターとしての開設年月日を記載している。

\* 地域包括支援センターが、高齢者の総合相談窓口であることが容易にわかるように、通称名として高齢者総合相談センターを使用している。

(高齢者支援課)

## (5) 養護老人ホーム（民間）

(令和3年4月1日現在)

	施設名	所在地	開設年月日	常勤職員数	定員	入所者数	令和2年度新規入所者
1	高砂園	西水元4-5-1	S26. 5. 18	24	140	101	18

(高齢者支援課)

## (6) 老人休養施設

(令和2年度)

	施設名	所在地	開設年月日	建築年月	建築延面積(m <sup>2</sup> )	利用状況	併設施設
						1日当たり平均利用人員	
1	シニア活動支援センター老人福祉センター施設	立石6-38-11	H3. 6. 1	H3. 6	2,248.38	79.0	
2	柴又学び交流館のうの	柴又5-33-8	S59. 9. 27	S59. 9	505.02	1.4	学び交流館
3	水元学び交流館いこいの	南水元2-13-1	S54. 5. 3	S54. 3	1,997.90	3.8	学び交流館

\* 上記1の施設の建築延面積は、旧在宅サービスセンター部分を含む。

(高齢者支援課、地域振興課)



## (7) シルバー人材センター

(各年度末現在)

年度	平成23	24	25	26	27	28	29	30	令和元	2
会員数(人)	3,175	3,162	3,025	2,929	2,871	2,857	2,839	2,847	2,829	2,823
就業実人数(人)	2,288	2,296	2,326	2,262	2,192	2,249	2,261	2,264	2,249	2,203
受託件数(件)	9,190	10,059	9,916	10,074	10,309	10,780	10,503	10,325	9,834	8,981

(高齢者支援課)

## (8) 高齢者向け住宅

## ア 住宅種別戸数

(単位:戸) (令和3年4月1日現在)

種別	戸数
借上住宅	163
機構住宅	56
都営住宅	103
区民住宅	15
高齢者向け優良賃貸住宅	240
総数	577

(住環境整備課)

\* 機構住宅戸数は、URシルバーピア住宅の件数

## イ 民間住宅あっせん件数 (単位:件)

(各年度末現在)

年度	平成23	24	25	26	27	28	29	30	令和元	2
民間住宅あっせん	4	6	4	3	14	4	2	6	1	3

\* 民間住宅あっせん件数は、成立した件数

(住環境整備課)

## (9) 国民年金・福祉年金

(単位:人)

(令和3年4月1日現在)

## ア 被保険者数

区分	人数
強制加入数(第1号)	58,382
任意加入数	738
第3号	27,313
総数	86,433

\* 第3号とは、厚生年金の被保険者の被扶養配偶者(20歳~60歳未満)

\* 平成14年4月から国民年金保険料収納取扱は国に移管

## イ 受給権者数

## (ア) 拠出年金

区分	人数
老齢基礎	103,370
老齢	1,274
通算老齢	664
障害基礎	1,570
障害	108
遺族基礎	141
母子	—
準母子	—
遺児	—
寡婦	46
総数	107,173

## (イ) 福祉年金

区分	人数
老齢	—
障害基礎	3,480
総数	3,480

(国保年金課)

### 3 障害者福祉

#### (1) 区が設置した障害者福祉施設

##### ア 障害者福祉センター

(令和3年4月1日現在)

施設名	所在地	開設年月日	建築年月	建築延面積(m <sup>2</sup> )	サービス種別	専任職員数	定員
子ども発達センター本館・別館	堀切3-34-1 ウェルピアかつしか内	H17.4.1	H17.3	1,389.36	児童発達支援	17	80
障害者生活介護事業所				1,550.06	生活介護	18	60
地域活動支援センター				930.81	地域活動支援センター	5	15
自立訓練事業所		H25.4.1		205.15	自立訓練(機能訓練・生活訓練)	5	17
子ども発達センター分室	水元4-6-15 水元憩い交流館2階	H26.6.1	H6.2	161.00	児童発達支援	5	32

(障害者施設課)

##### イ その他の障害者福祉施設

(令和3年4月1日現在)

施設名	所在地	開設年月日	建築年月	建築延面積(m <sup>2</sup> )	利用状況		専任職員数
					登録者数	令和2年度利用者数	
障害者就業支援センター	立石5-27-1 ウィメンズパル内	H13.4.1	H1.9	...	1,156		4
水元学び交流館 身体障害者コーナー	南水元2-13-1	S54.5.3	S54.3	65.00		-	-

(障害福祉課・地域振興課)

#### (2) 区が設置し、社会福祉法人に運営主体を移管した障害者福祉施設

##### 障害者通所施設

(令和3年4月1日現在)

施設名	所在地	開設年月日	建築年月	建築延面積(m <sup>2</sup> )	サービス種別	管理運営
きね川福祉作業所	東四つ木3-8-10	H17.4.1	S45.2	731.78	就労継続支援B型	(社福) 武蔵野会
水元そよかぜ園	水元5-16-11	H17.4.1	S57.10	1,647.14	生活介護、 就労継続支援B型	(社福) 手をつなぐ福祉会
高砂福祉館	高砂5-10-1	H16.4.1	H2.8	1,406.46	生活介護、 就労継続支援B型	(社福) 東京都手をつなぐ 育成会
鎌倉福祉館	鎌倉3-7-1	H16.4.1	H4.5	365.67	生活介護	
奥戸福祉館	奥戸3-17-4-101	H16.4.1	H6.2	825.49	生活介護、 就労継続支援B型	(社福) 原町成年寮
西水元福祉館	西水元3-11-1	H16.4.1	H7.11	1,416.33	生活介護、 就労継続支援B型	(社福) 東京都手をつなぐ 育成会
白鳥福祉館	白鳥4-8-1	H16.4.1	H10.2	1,004.38	生活介護、 就労継続支援B型	(社福) 武蔵野会
東堀切くすのき園	東堀切1-21-3	H16.4.1	H13.10	1,336.26	生活介護	

(障害福祉課)

## (3) 民間社会福祉法人等が運営する障害者福祉施設

## ア 障害者通所施設

(令和3年4月1日現在)

施設名	所在地	サービス種別	管理運営
葛飾しょうぶ園	高砂2-8-1	生活介護、就労継続支援B型	(社福)手をつなぐ福祉会
青戸しょうぶ	青戸5-20-6	就労継続支援B型	
しょうぶエバンズ	奥戸1-1-1	就労移行支援、就労定着支援、 就労継続支援B型	
パラシょうぶ	青戸8-24-27	生活介護、就労継続支援B型、 自立訓練(生活訓練)	
かがやけ共同作業所	細田3-5-3	生活介護	(社福)かがやけ福祉会
かがやけ第2共同作業所	新宿1-1-15	就労継続支援B型	
生活介護事業所アンジュ	立石1-7-29	生活介護	(社福)原町成年寮
フォレスト	立石5-10-10 立石5-16-3	就労移行支援、自立訓練(生活訓練)	
シャイン	奥戸2-1-8	生活介護、就労継続支援B型	
C r a f t	東堀切1-16-22	就労継続支援B型	
生活介護事業所シャングリラ	東立石2-17-14	生活介護	
ぼむの樹	青戸5-2-9	就労継続支援A型	NPO法人未来空間ぼむぼむ
こすもす	東四つ木3-49-10	生活介護	NPO法人むう
就労支援センターファンタジア	細田5-16-11	就労継続支援B型	NPO法人おおぞら会
かがやき夢工場	小菅4-8-6	就労継続支援B型	かがやき株式会社
東京都葛飾福祉工場	金町2-8-20(金町工場) 立石8-50-1(立石工場)	就労移行支援、就労継続支援A型、 就労継続支援B型	(社福)東京コロニー
東京都立東大和療育センター分園 よつぎ療育園	東四つ木4-44-1-101	生活介護	東京都指定管理者 (社福)全国重症心身障害児 (者)を守る会
レッツ・エンジョイ	堀切2-6-4	就労継続支援B型	株式会社オフィス華
就労支援施設 すずかぜ・新宿	新宿2-15-10	就労定着支援、就労継続支援B型	NPO法人めぐみの
やすらぎリバーシティ	新小岩1-5-2	生活介護、就労継続支援B型	(社福)章佑会
アップドラフト	東金町1-42-10	就労継続支援A型	UpDraft合同会社
あさひ	金町6-5-8	就労移行支援、就労定着支援、 就労継続支援B型	株式会社ビジネスパートナーズ
ファーストプランニング	柴又6-12-18	就労継続支援A型	合同会社1st-planning
叶 夢	南水元2-23-20	就労継続支援B型	フューチャーダイアリー株式会社
C o c o r p o r t 新小岩駅前office	西新小岩1-3-11-5F	就労移行支援、就労定着支援	株式会社コルポート
はつね立石	立石7-31-5	生活介護	合同会社ユーマ・ミュージズ
花だよりリアン	西新小岩4-31-2	就労継続支援B型	株式会社静文堂
りmixstudioとら	奥戸2-32-5	就労継続支援B型	株式会社むgenGO design
障がい者生活介護事業所 スプラウト柴又	柴又6-36-14	生活介護	(社福)アストリー

(障害福祉課)

## イ 障害児通所施設

(令和3年4月1日現在)

施設名	所在地	サービス種別	管理運営
のぞみ発達支援室たかさご	高砂7-26-3	児童発達支援 放課後等デイサービス	(社福)のゆり会
【児童発達支援センター】 のぞみ学園かめあり	亀有2-22-11	児童発達支援 放課後等デイサービス	
風の子キッズ	西水元5-11-3	児童発達支援	NPO法人風の子会
葛飾幼児グループ	四つ木5-6-7	児童発達支援	NPO法人葛飾幼児グループ

(次ページに続く) (障害福祉課)

## イ 障害児通所施設（続き）

（令和3年4月1日現在）

施設名	所在地	サービス種別	管理運営
【児童発達支援センター】 高砂発達支援センター	高砂3-26-9	児童発達支援	(社福)常盤会
東京都立東大和療育センター分園 よつぎ療育園	東四つ木4-44-1-101	児童発達支援	東京都指定管理者 (社福)全国重症心身障害児 (者)を守る会
児童発達支援・放課後等デイサービス つばさクラブ高砂	高砂8-28-12	児童発達支援 放課後等デイサービス	株式会社ツバサ
児童発達支援・放課後等デイサービス つばさクラブ青砥	青戸6-4-25-102	児童発達支援 放課後等デイサービス	
児童デイお花ちゃや	白鳥3-15-12	放課後等デイサービス	合同会社キャンパワー
LDサポート・療育ソラアルSSE	亀有5-34-10-201	児童発達支援 放課後等デイサービス	ソラアル株式会社
LDサポート・療育ソラアルPIA	亀有5-27-8-201	児童発達支援 放課後等デイサービス	
ふれゾクラブ金町	東金町3-41-18	児童発達支援 放課後等デイサービス	一般社団法人フロレゾン
ふれゾクラブ Find	南水元4-12-21	放課後等デイサービス	
児童デイサービスあい	南水元2-5-8	放課後等デイサービス	有限会社スタンドヒルズ
児童デイサービス「優」	西水元1-18-1	放課後等デイサービス	
ゆりのねこどもDayさぼーとII	四つ木1-29-15	放課後等デイサービス	有限会社ライフサイエンス
かつしか風の子クラブ	西水元5-11-3	放課後等デイサービス	NPO法人風の子会
児童デイサービスにじいろ立石	立石8-53-4	放課後等デイサービス	NPO法人にじいろ
児童デイサービスにじいろ柴又	柴又7-14-4	放課後等デイサービス	
スマートキッズプラス亀有	亀有3-13-2	放課後等デイサービス	スマートキッズ株式会社
広伸会 東新小岩教室	東新小岩5-18-1	放課後等デイサービス	日本福祉研究所株式会社
広伸会 西新小岩教室	西新小岩4-29-8	放課後等デイサービス	
広伸会 奥戸教室	奥戸1-18-18	放課後等デイサービス	
広伸会 白鳥教室	白鳥3-6-12	放課後等デイサービス	
広伸会 亀有教室	亀有2-73-10	放課後等デイサービス	
あしたも笑顔金町	東金町2-11-6	放課後等デイサービス	シンビオシス株式会社
あしたも笑顔anela	柴又4-11-7	児童発達支援 放課後等デイサービス	
アポロキッズクラブ	白鳥3-31-9	放課後等デイサービス	株式会社カルナ
アポロキッズクラブ東堀切	東堀切3-7-3	放課後等デイサービス	
アポロキッズクラブお花茶屋	お花茶屋2-4-18	放課後等デイサービス	
放課後等デイサービスつぼみ	堀切7-23-4	放課後等デイサービス	株式会社キャン・プランナー
放課後等デイサービスゆめ	青戸1-9-23	放課後等デイサービス	株式会社COCO
放課後等デイサービス キッズパーク	小菅4-10-6	放課後等デイサービス	株式会社オン
ハッピーテラス 葛飾高砂	高砂3-11-14-106	放課後等デイサービス	株式会社愛和
ハッピーテラス 葛飾金町ルースキッズ	金町3-20-9	児童発達支援	
このこのリーフ葛飾	東金町1-40-4	放課後等デイサービス	一般社団法人ハッピーライフ
はーとDEサンタ	水元3-9-11	児童発達支援 放課後等デイサービス	株式会社ウッディ
重症児デイサービスdash	宝町2-6-14	児童発達支援 放課後等デイサービス	NPO法人ダッシュ

(障害福祉課)

ウ 心身障害児通所訓練施設 (令和3年4月1日現在)

施設名	所在地	管理運営
のぞみ発達クリニック	高砂7-26-3	(社福)のゆり会

(障害福祉課)

エ 地域生活支援型入所施設 (令和3年4月1日現在)

施設名	所在地	管理運営
パラシヨウブ	青戸8-24-27	(社福)手をつなぐ福祉会

(障害福祉課)

オ 自立生活援助施設 (令和3年4月1日現在)

施設名	所在地	管理運営
ハンモック	東立石2-17-14	(社福)原町成年寮
自立生活援助事業所 ワンピース	青戸7-22-2	(一社)かがやき

(障害福祉課)

(4) 身体障害者手帳所持者・愛の手帳所持者数

(単位：人)

(各年度4月1日現在)

年度	平成24	25	26	27	28	29	30	31	令和2	3
身体障害者手帳所持者数	14,592	14,724	14,825	14,599	14,587	14,427	14,279	14,181	14,137	14,017
愛の手帳所持者数	2,692	2,738	2,838	2,919	3,056	3,245	3,353	3,448	3,520	3,346

(障害福祉課)

(5) 障害者巡回入浴サービス

(単位：人、回)

(令和2年度)

対象者数	54
延回数	1,475

(障害福祉課)

(6) 在宅障害者緊急一時保護

(単位：件、日)

(令和2年度)

利用件数	72
延利用日数	250

(障害福祉課)

\*施設は、立石寮、エタンセール、葛飾しょうぶ園及び西水元あやめ園

(7) 手話通訳者等派遣事業

(単位：件)

(令和2年度)

手話通訳者利用件数	1,770
要約筆記者利用件数	23

(障害福祉課)

## 4 児童福祉

### (1) 児童館

(令和3年4月1日現在)

	施設名	所在地	開設年月日	建築年月	建築延面積 (㎡)	利用状況					併設施設
						1日当たり平均利用人数(人)					
						平成28	29	30	令和元	2	
1	児童会館	西新小岩4-33-10	S41.5.5	S50.7	1,370.6	167	169	173	108	37	
2	小菅	小菅2-19-1	S45.4.1	R1.8	854.3	80	82	75	65	23	
3	細田	細田4-19-8	S46.5.5	S46.3	315.6	98	79	73	58	—	
4	梅田	立石3-26-10	S47.5.5	S47.3	326.1	34	37	18	29	14	学童保育クラブ
5	白鳥	白鳥3-32-6	S47.6.4	S47.4	359.7	53	49	49	33	12	学童保育クラブ
6	渋江	東四つ木2-15-11	S48.5.5	S48.3	356.5	56	63	51	47	18	
7	柴又	柴又2-4-5	S49.10.1	S49.9	365.6	52	44	33	29	22	学童保育クラブ
8	南奥戸	奥戸2-30-11	S50.5.1	S50.3	368.9	45	45	41	38	16	学童保育クラブ
9	中道	西亀有1-2-7	S50.5.1	S50.3	377.8	50	47	46	54	20	学童保育クラブ
10	南新宿	新宿1-23-4	S50.5.1	S50.3	348.8	64	83	67	64	29	
11	新水元	東水元3-5-7	S50.11.2	S50.9	391.7	93	88	85	78	32	
12	東金町	東金町5-22-18	S51.5.1	S51.3	341.3	52	58	54	45	6	学童保育クラブ
13	幸田	西水元2-16-10	S51.5.1	S51.3	399.0	56	58	52	42	14	学童保育クラブ
14	堀切	堀切1-9-18	S51.5.1	S51.3	332.8	32	32	29	39	22	学童保育クラブ
15	鎌倉	鎌倉2-6-20	S52.5.4	S52.3	327.4	75	73	70	53	35	学童保育クラブ
16	東堀切	東堀切2-20-8	S53.9.1	S53.7	350.3	49	40	45	40	13	学童保育クラブ
17	花の木	南水元3-7-1	S53.10.1	S53.10	359.8	54	42	36	28	18	学童保育クラブ
18	青戸	青戸3-10-5	S54.5.1	S54.1	671.5	51	48	45	39	11	学童保育クラブ
19	末広	金町5-4-1	S55.5.1	S55.3	338.1	45	53	55	48	17	学童保育クラブ
20	青戸中央	青戸6-16-12	S56.5.1	S56.3	365.8	48	38	30	35	12	学童保育クラブ
21	亀有	亀有1-17-5	S56.10.1	...	374.9	85	80	55	52	22	学童保育クラブ
22	宝町	宝町1-5-1	S57.11.1	...	408.6	53	51	41	30	14	学童保育クラブ
23	西奥戸	奥戸1-12-1	S59.4.21	...	367.7	54	59	58	54	11	学童保育クラブ
24	東奥戸	奥戸4-20-11	S59.6.27	S59.5	375.6	64	52	42	43	21	学童保育クラブ
25	新柴又	柴又5-33-8	S59.9.27	S59.8	484.7	48	57	53	56	27	学童保育クラブ
26	高砂	高砂5-6-7	H3.10.27	H3.10	420.9	38	39	40	43	14	学童保育クラブ
27	西亀有	西亀有4-24-1	H4.4.1	H4.3	280.2	46	38	38	37	14	学童保育クラブ

\* 細田児童館は令和元年12月29日閉館。

\* 児童会館は令和元年9月24日から新小岩学び交流館内で運営。建築年月と建設延面積は新小岩学び交流館のもの。

\* 小菅児童館は令和元年10月15日から仮施設で運営。建設延面積は同仮施設内の小菅保育園の面積を含む。

(育成課)

### (2) 子ども未来プラザ

(令和3年4月1日現在)

	施設名	所在地	開設年月日	建築年月	建築延面積 (㎡)	利用状況					併設施設
						1日当たり平均利用人数(人)					
						平成28	29	30	令和元	2	
1	鎌倉	鎌倉1-7-3	R2.1.4	R1.9.30	779.5	—	—	—	171	62	

(育成課)

(3) 子ども総合センター (令和3年4月1日現在)

施設名	所在地	開設年月日	建設年月	建築延面積(㎡)
子ども総合センター	青戸4-15-14	H23.7.19	H23.3	2,597.57
金町子どもセンター	東金町3-8-1	H13.11.1	S42.4	321.78

(子ども家庭支援課)

\* 青戸子ども家庭支援センターは、平成23年7月19日に開設した子ども総合センターへ移転し、引き続き子どもと家庭の総合相談を行う。

\* 金町子ども家庭支援センターは、平成23年7月19日より金町子どもセンターへ名称変更し、子育て相談・子育てひろば事業を行う。

(4) 保育園

ア 区立 定員総数 = 4,430人 在籍児童総数 = 3,908人 (令和3年4月1日現在)

	施設名	所在地	開設年月日	建設年月	建築延面積(㎡)	定員	在籍児童	産休明け	ふれあい体験保育	延長	予約	障害児数
1	小松	新小岩2-14-9	S36.4.1	S47.3	641.0	103	96		○			—
2	白鷺	柴又3-30-9	S36.4.1	S47.2	615.8	113	91		○	○		—
3	双葉	東堀切1-15-16	S36.7.1	H27.1	1,070.3	88	81		○	○	○	—
4	青戸	青戸5-9-10	S38.11.30	H4.10	951.9	152	138	○	○	○	○	—
5	上平井	西新小岩4-33-10	S39.11.1	S50.6	906.2	146	133		○	○	○	—
6	四つ木	四つ木3-5-6	S41.5.1	H24.2	938.5	107	87		○		○	—
7	小合	南水元3-3-11	S42.4.1	H24.4	789.8	122	106	○	○	○		—
8	木根川	東四つ木1-18-12	S42.5.1	S42.3	542.0	104	93		○			—
9	半田	東金町4-34-12	S43.3.1	S56.9	677.4	127	109		○	○	○	—
10	西亀有*	西亀有1-18-6	S43.4.1	R3.2	640.9	118	109		○	○		—
11	東新小岩	東新小岩4-7-13	S44.5.1	S44.3	580.0	112	102		○	○		—
12	南堀切	堀切1-23-3	S44.5.1	S44.3	524.9	106	98		○			—
13	小菅*	小菅2-19-1	S45.4.1	R元.8	792.3	106	103		○			—
14	宝	宝町1-12-10	S45.4.1	S45.3	709.0	130	110		○	○	○	—
15	住吉	高砂7-26-3	S46.4.1	S46.3	645.6	104	95	○	○	○		—
16	梅田	立石3-26-10	S47.4.1	S47.4	711.3	129	121		○	○	○	—
17	白鳥	白鳥3-32-6	S47.5.1	S47.4	683.8	120	103		○	○	○	—
18	渋江	東四つ木2-15-11	S48.4.1	S48.3	795.2	122	105		○	○	○	—
19	細田	細田4-19-5	S48.4.1	S48.5	659.5	116	104		○	○	○	—
20	二上	東新小岩7-17-3	S49.8.1	S49.7	733.0	130	114		○	○	○	—
21	南奥戸	奥戸2-30-11	S50.4.1	S50.3	683.7	116	87		○	○	○	—
22	南新宿	新宿1-23-4	S50.4.1	S50.3	698.6	116	99		○	○	○	—
23	新水元	東水元3-5-7	S50.10.1	S50.9	644.1	130	120		○	○	○	—
24	南鎌倉	鎌倉1-7-3	S51.4.1	R元.9	854.5	113	109		○	○	○	—
25	幸田	西水元2-16-10	S51.4.1	S51.4	677.9	119	97		○	○	○	—
26	堀切	堀切1-9-18	S51.4.1	S51.4	736.4	119	97		○	○	○	—
27	道上	亀有4-24-11	S52.4.1	S52.2	603.9	120	111		○	○	○	—
28	小菅東	小菅3-10-32	S52.4.1	S52.4	704.9	119	101		○	○	○	—
29	会野	奥戸5-23-7	S53.4.1	S53.3	708.5	119	101		○	○	○	—
30	西新小岩	西新小岩3-21-7	S53.4.1	S53.3	694.1	112	85		○		○	—
31	東堀切	東堀切2-20-8	S53.8.1	S53.7	716.7	119	115		○	○	○	—
32	花の木	南水元3-7-2	S53.10.1	S53.10	721.7	119	104		○	○	○	—
33	中青戸	青戸3-8-8	S55.4.1	S55.2	764.3	147	137	○	○	○	○	—
34	東半田	東金町5-28-1	S55.12.1	S55.10	634.2	116	87		○		○	—
35	たつみ	西新小岩2-1-3	S56.10.1	S56.8	745.2	116	108	○	○	○		—
36	南白鳥	白鳥3-2-1	S59.4.1	S59.1	674.1	107	92		○	○	○	—
37	小しよ	野谷堀切4-60-1	H17.6.1	H17.5	578.8	64	63	○	○	○		—
38	新高砂	高砂4-1-49	H24.7.1	H24.7	801.9	104	97		○			—

\* 小菅保育園は、令和元年10月15日から建替えのため仮園舎で運営

\* 西亀有保育園は、令和3年3月22日から建替えのため仮園舎で運営

(保育課)

## イ 私立

定員総数 = 7,536人

在籍児童総数 = 6,363人

(令和3年4月1日現在)

	施設名	所在地	認可年月日	建築延面積(m <sup>2</sup> )	定員	在籍児童	産休明け	延長	休日	緊急一時	障害児数
1	亀有保育園	亀有3-38-9	H13.4.1	791.0	90	91	○	○		○	—
2	葛飾学園	西亀有2-35-3	S23.7.1	1,540.7	234	188		○		○	—
3	金町保育園	東金町3-36-15	S23.7.1	1,378.7	205	195	○	○		○	—
4	たかさご保育園	高砂5-48-4	S51.4.1	740.7	102	99	○	○		○	—
5	砂原保育園	西亀有4-8-19	H24.5.1	1,184.2	102	91	○	○		○	—
6	奥戸保育園	奥戸6-24-1	S25.4.10	723.8	102	89	○	○		○	—
7	新宿保育園	新宿4-4-16	H15.10.1	883.3	102	100	○	○	○	○	—
8	山王保育園	新宿2-2-19	S26.12.1	598.3	65	57				○	—
9	さくら学園保育所	亀有1-27-2	S31.12.26	592.4	100	87	○	○		○	—
10	黎明保育園	堀切3-30-12	S31.6.30	844.7	105	101	○	○		○	—
11	ひまわり保育園	細田3-9-26	H3.5.1	1,780.5	317	291	○	○		○	1
12	鎌倉保育園	鎌倉3-39-15	H5.4.1	499.8	84	77	○	○		○	—
13	柴又学園	柴又4-5-14	H11.4.1	757.6	104	103	○	○		○	2
14	さゆり保育園	青戸1-24-10	S40.4.1	738.8	130	108	○	○		○	—
15	ひかり学園	柴又6-19-1	S42.9.1	886.2	160	124				○	1
16	北野保育園	柴又2-2-9	S52.4.1	885.0	110	109	○	○		○	1
17	かみこまつ保育園	東新小岩3-14-1	S51.9.1	578.5	70	68	○	○		○	—
18	きぼう保育園	高砂2-3-7	S48.4.1	695.6	105	89	○	○		○	—
19	こひつじ保育園	東四つ木3-6-12	S49.5.1	752.5	76	65	○	○		○	—
20	日の出保育園	細田5-24-1	S50.4.1	740.1	110	80	○	○		○	—
21	東中川保育園	高砂6-4-15	S52.4.1	940.5	86	76	○	○		○	2
22	青戸福祉保育園	青戸3-13-25	S52.4.1	1,186.8	90	94	○	○		○	—
23	亀青保育園	亀有2-32-28	S55.10.1	245.0	36	35	○	○		○	—
24	さかえ保育園	水元3-11-8	S57.1.1	442.4	68	48	○			○	—
25	うらら保育園	西新小岩3-37-27	S62.4.1	563.0	70	69	○	○		○	—
26	こぼとの森保育園	東水元1-16-2	H10.4.1	349.2	91	77	○	○		○	1
27	徳育保育園	水元1-26-3	H14.12.1	563.9	89	79	○	○		○	—
28	東立石こひつじ保育園	東立石3-14-12	H26.4.1	326.1	50	49	○	○		○	—
29	青戸もも保育園	青戸4-23-1	H17.4.1	305.4	60	57	○	○		○	—
30	亀有りりおっこ保育園	亀有3-16-5	H18.10.1	465.3	87	83	○	○		○	1
31	そあ保育園	水元3-13-20	H19.4.1	704.2	90	83	○	○		○	—
32	金町ひまわり保育園	東金町1-3-1	H22.4.1	481.7	99	95	○	○		○	—
33	かつしか風の子保育園	立石8-18-7	H26.4.1	1,045.4	102	101	○	○		○	—
34	かつしか堀切保育園	堀切7-8-3	H23.4.1	1,132.0	99	87	○	○		○	1
35	四つ木なかよし保育園	四つ木5-13-16	H23.10.1	775.0	72	70	○	○		○	—
36	白鳥ふたば保育園	白鳥3-29-16	H24.4.1	264.5	36	35	○	○		○	—
37	太陽の子青戸中央保育園	青戸4-24-20	H25.1.1	461.3	72	69	○	○		○	—
38	東かなまち保育園	東金町2-13-10	H25.4.1	969.3	130	131	○	○		○	—
39	水元保育園	南水元4-18-11	H26.4.1	926.3	109	96	○	○		○	1
40	あおぞら水元保育園	水元1-12-14	H27.4.1	1,214.4	101	89	○	○		○	1
41	金町どんぐり保育園	東金町1-14-5	H27.4.1	999.3	67	53	○	○		○	—
42	キャンディパーク 保育園 2号	青戸1-10-10	H27.7.1	781.3	147	122		○		○	—
43	かなまち虹保育園	金町4-20-13	H28.4.1	567.3	60	56	○	○		○	—
44	京成金町 プチ・クレイシユ	金町5-37-6	H28.4.1	248.2	40	43	○	○		○	—
45	まなびの森保育園亀有	亀有1-12-22	H28.4.1	371.5	60	69	○	○		○	1

(次ページに続く)

(育成課・子育て支援課・保育課)



## イ 私立 (続き)

(令和3年4月1日現在)

	施設名	所在地	認可年月日	建築延面積(m <sup>2</sup> )	定員	在籍児童	産休明け	延長	休日	緊急一時	障害児数
46	ういず堀切菖蒲園駅前保育	堀切2-56-13	H28. 4. 1	382. 5	60	59	○	○		○	—
47	ベネッセ四ツ木保育園	四つ木4-1-4	H28. 4. 1	396. 3	64	59	○	○		○	—
48	グローバルキッズ奥戸園	奥戸8-2-4	H28. 4. 1	642. 2	96	83	○	○		○	—
49	ゆめの樹 しんこい	西新小岩5-30-6	H28. 4. 1	393. 2	60	52	○	○		○	—
50	にじいろ保育園西亀有	西亀有3-25-11	H29. 4. 1	450. 6	64	47	○	○		○	—
51	たけのこ第2保育園	堀切8-5-7	H29. 4. 1	104. 9	20	14	○	○		○	—
52	そらまめ保育園前 お花茶屋駅	お花茶屋1-19-5	H29. 4. 1	324. 4	59	55	○	○		○	—
53	ほっぺるランド東立石	東立石2-3-10	H29. 4. 1	562. 7	90	78	○	○		○	—
54	こはるび保育園	青戸7-34-8	H29. 4. 1	285. 8	60	57		○		○	—
55	グローバルキッズ 東新小岩園	東新小岩3-3-13	H29. 4. 1	328. 9	57	52	○	○		○	—
56	ほっぺるランド西新小岩	西新小岩3-14-18	H29. 4. 1	562. 7	90	84	○	○		○	—
57	本田こひつじ保育園	立石1-4-10	H30. 4. 1	1, 120. 0	131	124	○	○		○	—
58	立石いろは保育園	立石2-31-17	H30. 4. 1	845. 4	102	88	○	○		○	—
59	にじいろ保育園南水元	南水元1-12-6	H30. 4. 1	447. 9	63	48	○	○		○	—
60	トレジャーキッズ にいじゅく保育園	新宿3-27-8	H30. 4. 1	494. 1	90	55	○	○		○	—
61	金町駅前さくらんぼ 保育園	金町6-4-1 2F	H30. 4. 1	377. 8	60	57		○		○	—
62	まなびの森保育園新柴又	柴又5-13-3	H30. 4. 1	267. 8	40	47	○	○		○	—
63	あい・あい保育園高砂園	高砂2-31-5	H30. 8. 1	328. 2	50	45		○		○	—
64	おくどスマイル保育園	奥戸5-2-1	H31. 4. 1	914. 5	102	85	○	○		○	—
65	亀が岡りりおっこ保育園	東金町2-6-19	H31. 4. 1	1, 046. 9	117	114	○	○		○	2
66	ほっぺるランド東新小岩	東新小岩6-22-7	H31. 4. 1	519. 0	90	62	○	○		○	—
67	ミアヘルサ保育園 ひびき金町	東金町1-16-4	H31. 4. 1	549. 1	72	63	○	○		○	—
68	木下の保育園青砥	立石6-35-14	H31. 4. 1	458. 9	78	62	○	○		○	—
69	キッズスマイル 葛飾東水元	東水元1-18-20	R2. 4. 1	488. 5	73	32	○	○		○	—
70	南水元いろは保育園	南水元2-25-6	R2. 4. 1	613. 7	81	53	○	○		○	—
71	まなびの森保育園金町	金町2-3-16	R2. 4. 1	397. 6	60	41	○	○		○	—
72	キッズハーモニー・ かなまち	金町6-4-2 ルミナス金町2階	R2. 4. 1	133. 9	32	24	○	○		○	—
73	京進のほいくえんビーフェア 京成小岩駅	鎌倉1-4-15	R2. 4. 1	428. 4	60	34	○	○		○	—
74	ぼけっとランド 亀有保育園	亀有3-31-4	R2. 4. 1	630. 0	66	50	○	○		○	—
75	ミアヘルサ保育園 ひびき亀有	亀有4-28-10	R2. 4. 1	461. 8	60	34	○	○		○	—
76	このえ西亀有保育園	西亀有4-18-16	R2. 4. 1	657. 0	73	50	○	○		○	—
77	京進のほいくえん ビーフェア堀切菖蒲園	堀切4-49-6	R2. 4. 1	405. 6	60	34	○	○		○	—
78	木下の保育園青砥第2	青戸3-33-7	R2. 4. 1	464. 5	68	44	○	○		○	—
79	ひのか保育園	新小岩3-13-23	R2. 4. 1	1, 227. 8	166	143	○	○		○	—
80	ミアヘルサ保育園 ひびき水元	水元2-3-19	R3. 4. 1	577. 5	60	15	○	○		○	—

(次ページに続く)

(育成課・子育て支援課・保育課)

イ 私立 (続き)

(令和3年4月1日現在)

	施設名	所在地	認可年月日	建築延面積(m <sup>2</sup> )	定員	在籍児童	産休明け	延長	休日	緊急一時	障害児数
81	アスクかなまち保育園	東金町4-16-12	R3.4.1	509.3	60	20	○	○		○	—
82	キッズスマイル葛飾東金町	東金町5-19-1	R3.4.1	499.7	73	11	○	○		○	—
83	葛飾高砂たいよう保育園	高砂7-15-11	R3.4.1	519.3	60	31	○	○		○	—
84	無二保育園	細田3-16-5	R3.4.1	409.9	60	14	○	○		○	—
85	東立石保育園	東立石4-45-5	R3.4.1	1,380.6	165	156	○	○		○	1
86	ミアヘルサ保育園ひびき奥戸	奥戸2-37-14	R3.4.1	493.9	60	9	○	○		○	—

(育成課・子育て支援課・保育課)

ウ 認定こども園

定員総数 = 1,221人 在籍児童総数 = 1,043人

(令和3年4月1日現在)

	施設名	所在地	認可年月日	建築延面積(m <sup>2</sup> )	定員	在籍児童			産休明け	延長	障害児数
						1号	2号	3号			
1	幼保連携型認定こども園葛飾みどり	鎌倉1-21-9	H26.4.1	1,173.8	156	76	33	27	○	○	—
2	幼保連携型認定こども園葛飾二葉幼稚園	金町2-19-6	H27.3.31	2,790.2	423	269	92	57	○	○	—
3	幼保連携型認定こども園まどか幼稚園	東新小岩7-2-8	H27.3.31	2,062.3	381	258	34	19	○	○	—
4	幼稚園型認定こども園金町幼稚園	金町4-10-14	H28.4.1	740.0	161	68	47	14		○	—
5	新小岩ちぐさ幼稚園	西新小岩4-35-5	R2.4.1	545.8	100	42	7	—			—

(育成課・子育て支援課・保育課)

エ 保育園入園状況

(単位:人、%)

(各年度4月1日現在)

年 度	在 園 児 数			新 規		
	総 数	公 立	私 立	申 込 児 数	入 園 児 数	入 園 率
平成24年度	8,071	4,623	3,448	2,187	1,752	80.1
25	8,231	4,543	3,688	2,270	1,793	79.0
26	8,485	4,595	3,890	2,590	1,869	72.2
27	8,710	4,649	4,061	2,996	2,062	68.8
28	9,075	4,632	4,443	2,976	2,156	72.4
29	9,540	4,694	4,846	3,300	2,325	70.5
30	9,820	4,561	5,259	3,273	2,534	77.4
31	10,021	4,389	5,632	3,095	2,353	76.0
令和2年度	10,331	4,202	6,129	3,039	2,409	79.3
3	10,271	3,908	6,363	2,650	2,058	77.7

(保育課)

(5) 特別保育実施状況

(単位:園)

(令和3年4月1日現在)

	産休明け	延長	休日	緊急一時	ふれあい体験保育	障害児受入
実 施 園 数	85	113	6	124	38	124
内 公 立	6	30	5	38	38	38
内 私 立	79	83	1	86	—	86

(子育て支援課・保育課)

(6) 家庭的保育事業 (令和3年4月1日現在)

施設数	定員	年齢区分別利用者数(人)			
		総数	0歳	1歳	2歳
19	78	60	4	25	31

(育成課・子育て支援課・保育課)

(7) 小規模保育事業 (令和3年4月1日現在)

施設数	定員	年齢区分別利用者数(人)			
		総数	0歳	1歳	2歳
16	288	229	25	99	105

(育成課・子育て支援課・保育課)

(8) 認証保育所 (令和3年4月1日現在)

施設数	定員	年齢区分別利用者数(人)						
		総数	0歳	1歳	2歳	3歳	4歳	5歳
9	286	246	29	57	59	48	29	24

(子育て支援課)

(9) 学童保育クラブ

ア 区立

入会児童総数 = 1,174人

(令和3年4月1日現在)

	施設名	所在地	開設年月日	建築年月	建築延面積(m <sup>2</sup> )	入会児童数	障害児数	備考
1	末広	金町5-4-1	S45.2.1	S55.3	69.4	68	2	末広児童館内
2	梅田	立石3-26-10	S47.5.8	S47.3	96.3	58	7	梅田児童館内
3	白鳥	白鳥3-32-6	S47.6.5	S47.4	65.4	39	2	白鳥児童館内
4	柴又	柴又2-4-5	S49.10.1	S49.9	81.7	58	2	柴又児童館内
5	南奥戸	奥戸2-30-11	S50.5.1	S50.3	64.6	37	3	南奥戸児童館内
6	中道	西亀有1-2-7	S50.5.1	S50.3	71.1	52	2	中道児童館内
7	東金町	東金町5-22-18	S51.5.1	S51.3	72.5	73	1	東金町児童館内
8	幸田	西水元2-16-10	S51.5.1	S51.3	71.3	55	3	幸田児童館内
9	堀切	堀切1-9-18	S51.5.1	S51.3	66.8	67	1	堀切児童館内
10	鎌倉	鎌倉2-6-20	S52.4.16	S52.3	87.1	27	-	鎌倉児童館内
11	東堀切	東堀切2-20-8	S53.9.1	S53.7	79.2	44	1	東堀切児童館内
12	花の木	南水元3-7-1	S53.10.2	S53.10	83.7	57	3	花の木児童館内
13	青戸	青戸3-10-5	S54.4.6	S54.1	90.9	58	-	青戸児童館内
14	青戸中央	青戸6-16-12	S56.4.6	S56.3	69.4	63	5	青戸中央児童館内
15	亀有	亀有1-17-5	S56.9.16	...	90.9	64	5	亀有児童館内
16	宝町	宝町1-5-1	S57.11.1	...	84.9	49	-	宝町児童館内
17	西奥戸	奥戸1-12-1	S59.4.21	...	93.1	48	5	西奥戸児童館内
18	東奥戸	奥戸4-20-11	S59.6.27	S59.6	85.0	53	4	東奥戸児童館内
19	新柴又	柴又5-33-8	S59.10.1	S59.10	97.1	49	1	新柴又児童館内
20	高砂	高砂5-6-7	H3.11.1	H3.11	129.0	82	1	高砂児童館内
21	西亀有	西亀有4-24-1	H4.4.1	...	79.8	73	1	西亀有児童館内

(育成課)

イ 区立学童保育クラブ施設区分

(令和3年4月1日現在)

併設施設等	児童館	単独	小学校	憩い交流館	都営住宅	公団
施設数	21	-	-	-	-	-

(育成課)

## ウ 私立

入会児童総数 = 3,625人

(令和3年4月1日現在)

	施設名	所在地	開設年	建築延面積(m <sup>2</sup> )	入会児童数	障害児数	備考
1	ひまわり	細田3-9-26	S63.4	176.92	40	—	
2	ふたば	白鳥3-29-16	H2.4	199.26	40	—	(面積は第二含む)
3	れいめい宝	宝町2-6-19	H8.4	144.85	37	1	
4	こひつじ東四つ木	東四つ木1-9-12	H9.4	103.12	21	2	
5	れいめい堀切(第一)	堀切2-42-3	H13.4	277.88	60	—	堀切小学校内 (面積は第二含む)
6	葛飾学園半田	東金町5-16-1	H13.4	150.30	45	3	半田小学校内
7	こひつじ四つ木	四つ木4-10-12	H14.4	184.34	88	—	
8	葛飾学園上千葉第一	東堀切3-26-2	H15.4	278.24	12	3	上千葉小学校内 (面積、障害児数は第二含む)
9	道上こどもの森	亀有4-33-17	H15.4	101.25	39	—	
10	松上	西新小岩2-1-6	H15.4	486.56	69	—	松上小学校内(面積は第二含む)
11	奥戸小	奥戸8-20-17	H15.4	87.30	68	2	奥戸小学校内
12	ひかり	柴又6-19-2	H15.4	117.59	59	3	
13	小松南らる	新小岩2-25-1	H16.4	135.00	80	5	小松南小学校内
14	高砂小第一	高砂3-32-17	H16.4	335.34	50	—	高砂中学校内(面積は第二含む)
15	中青戸	青戸4-24-1	H16.4	476.42	81	2	中青戸小学校内(面積、障害児数は第二、第三含む)
16	木根川	東四つ木1-10-2	H16.4	184.37	21	—	木根川小学校内
17	金町	東金町1-33-15	H16.4	258.46	85	7	
18	葛飾学園小菅	小菅3-6-1	H16.4	205.45	59	8	
19	柴原	金町1-10-2	H16.4	149.64	53	—	
20	こひつじ本田	立石1-7-23	H16.4	87.58	50	—	本田小学校内
21	こひつじ川端	東立石1-2-2	H16.4	129.56	63	—	川端小学校内
22	葛飾学園幸田小	西水元3-24-12	H17.4	196.56	59	—	幸田小学校内
23	葛飾学園水元第一	水元4-17-14	H17.4	361.01	54	4	水元小学校内 (面積、障害児数は第二含む)
24	上小松	奥戸4-1-4	H17.4	158.23	55	—	上小松小学校内
25	つばさ	金町3-11-15	H17.4	111.88	67	—	
26	るりたつみ	西新小岩2-1-4	H17.4	166.11	39	1	
27	飯塚	南水元1-24-3	H17.4	244.71	73	—	
28	北野第一	柴又3-10-3	H17.4	242.88	73	1	北野小学校内
29	すまいる亀青	亀有1-10-13-105	H17.4	188.62	74	3	
30	こひつじ川端第二	東立石1-2-2	H18.4	64.05	33	—	川端小学校内
31	第二上小松	奥戸4-11-2	H18.4	120.63	44	2	
32	そあ	水元3-13-20	H19.4	113.30	33	3	
33	鎌倉小	鎌倉4-24-2	H19.4	174.15	73	—	鎌倉小学校内
34	葛飾学園東綾瀬小	堀切6-21-1	H20.11	127.80	48	—	東綾瀬小学校内
35	中青戸第二	青戸4-24-1	H21.4	476.42	40	2	中青戸小学校内(面積、障害児数は中青戸、第三含む)

(次ページへ続く) (放課後支援課)

## ウ 私立 (続き)

(令和3年4月1日現在)

	施設名	所在地	開設年	建築延面積(m <sup>2</sup> )	入会児童数	障害児数	備考
36	こひつじ本田第二	立石1-7-23	H21.4	117.64	51	—	本田小学校内
37	南奥戸小第一	奥戸3-6-20	H22.4	245.92	50	1	南奥戸小学校第二校庭内 (面積、障害児数は第二含む)
38	南奥戸小第二	奥戸3-6-20	H22.4	245.92	20	1	南奥戸小学校第二校庭内 (面積、障害児数は第一含む)
39	第二ふたば	白鳥3-29-16	H22.4	199.26	40	—	(面積はふたば含む)
40	葛飾学園上千葉第二	東堀切3-26-2	H22.4	278.24	69	3	上千葉小学校内 (面積、障害児数は第一含む)
41	葛飾学園南綾瀬小	堀切6-1-1	H22.4	132.96	49	3	南綾瀬小学校内
42	第二松上	西新小岩2-1-6	H22.4	486.56	70	—	松上小学校内 (面積は松上含む)
43	東金町小ひよどり	東金町1-33-26	H22.4	138.55	67	3	東金町小学校内
44	すまいる中之台	亀有5-2-21	H22.4	171.47	71	2	中之台小学校内
45	原田小	東金町2-16-2	H22.12	251.64	84	—	原田小学校内
46	東・ひかり	柴又5-12-15	H23.4	196.36	75	—	東柴又小学校内
47	細田小	細田3-20-2	H23.12	196.16	100	—	細田小学校内
48	さかえ第一	東水元5-38-2	H23.12	193.48	73	1	東水元小学校内
49	北野第二	柴又3-10-2	H24.10	125.30	41	2	北野小学校内
50	葛飾学園水元第二	水元4-17-14	H26.4	361.01	32	4	水元小学校内 (面積、障害児数は第一含む)
51	かつしか風の子	立石8-18-7	H26.4	118.61	74	2	
52	新宿	新宿2-26-2	H26.4	154.02	60	1	新宿小学校内
53	小松南らる第二	新小岩4-14-7-1F	H27.4	99.26	32	—	
54	青戸小	青戸6-18-2	H27.4	455.77	44	3	青戸小学校内 (面積、障害児数は第二、第三含む)
55	青戸小第二	青戸6-18-2	H27.4	455.77	42	3	青戸小学校内 (面積、障害児数は青戸小、第三含む)
56	高砂小第二	高砂3-32-17	H27.4	335.34	48	—	高砂中学校内 (面積は第一含む)
57	葛飾学園西亀有小第一	西亀有2-42-2	H27.4	324.00	40	—	西亀有小学校内 (面積は第二含む)
58	葛飾学園西亀有小第二	西亀有2-42-2	H27.4	324.00	42	—	西亀有小学校内 (面積は第一含む)
59	梅田小	立石3-24-2	H28.4	293.39	40	11	梅田小学校内 (面積、障害児数は第二含む)
60	梅田小第二	立石3-24-2	H28.4	293.39	40	11	梅田小学校内 (面積、障害児数は梅田小含む)
61	にいじゅくみらい第一	南水元3-2-3	H28.4	291.98	50	—	花の木小学校内 (旧花の木小学童) (面積は第二含む)
62	にいじゅくみらい第二	南水元3-2-3	H28.9	291.98	50	—	花の木小学校内 (旧花の木小学童) (面積は第一含む)
63	れいめい堀切 (第二)	堀切2-42-3	H29.4	277.88	25	—	堀切小学校内 (面積は第一含む)
64	西新小岩あや第一	西新小岩4-21-12	H30.4	303.18	69	9	(面積、障害児数は第二含む)
65	西新小岩あや第二	西新小岩4-21-12	H30.4	303.18	40	9	(面積、障害児数は第一含む)
66	青戸小第三	青戸6-18-1	H31.4	455.77	42	3	青戸小学校内 (面積、障害児数は青戸小、第二含む)
67	中青戸第三	青戸4-24-1	R2.4	476.42	41	2	中青戸小学校内 (面積、障害児数は中青戸、第二含む)
68	こひつじ渋江	東四つ木2-13-1	R3.4	182.39	69	—	渋江小学校内

(放課後支援課)

## (10) 放課後子ども事業（わくわくチャレンジ広場）

（令和3年5月31日現在）

実施校	開始年月	対象学年	登録児童数	実施校	開始年月	対象学年	登録児童数
南綾瀬小学校	H14.9	1年～6年	—	宝木塚小学校	H17.1	3年～6年	176
住吉小学校	H14.9	2年～6年	—	川端小学校	H17.4	1年～6年	191
道上小学校	H14.9	3年～6年	—	南奥戸小学校	H17.4	1年～6年	—
上小松小学校	H15.2	1年～6年	369	上平井小学校	H17.4	1年～6年	207
青戸小学校	H15.9	3年～6年	261	東柴又小学校	H17.4	1年～6年	—
東綾瀬小学校	H15.11	4年～6年	—	北野小学校	H17.4	2年～6年	—
西小菅小学校	H15.12	1年～6年	242	水元小学校	H17.5	3年～6年	—
松上小学校	H16.1	1年～6年	338	西亀有小学校	H17.5	3年～6年	76
半田小学校	H16.2	1年～6年	312	末広小学校	H17.6	1年～6年	212
鎌倉小学校	H16.4	2年～6年	140	花の木小学校	H17.6	3年～6年	174
よつぎ小学校	H16.4	4年～6年	—	金町小学校	H17.10	2年～6年	—
飯塚小学校	H16.5	3年～6年	150	葛飾小学校	H17.11	1年～6年	—
東水元小学校	H16.5	3年～6年	141	東金町小学校	H17.11	1年～6年	—
細田小学校	H16.10	1年～6年	—	小松南小学校	H17.11	1年～6年	161
奥戸小学校	H16.10	2年～6年	—	上千葉小学校	H17.11	3年～6年	—
清和小学校	H16.10	1年～6年	—	新宿小学校	H17.11	1年～6年	—
中之台小学校	H16.10	2年～6年	—	白鳥小学校	H17.12	3年～6年	147
二上小学校	H16.10	1年～6年	379	渋江小学校	H17.12	1年～6年	126
柴又小学校	H16.10	2年～6年	—	亀青小学校	H18.1	3年～6年	—
木根川小学校	H16.11	1年～6年	—	原田小学校	H18.1	2年～6年	—
中青戸小学校	H16.12	1年～6年	338	梅田小学校	H18.1	1年～6年	251
本田小学校	H17.1	3年～6年	—	高砂小学校	H18.4	3年～6年	—
こすげ小学校	H17.1	1年～6年	240	堀切小学校	H18.5	3年～6年	130
綾南小学校	H17.1	1年～6年	313	幸田小学校	H18.6	3年～6年	—
柴原小学校	H17.1	1年～6年	—	49校	総数	5,074	

\*新型コロナウイルス感染症拡大防止のため、基準日現在、事業縮小又は休止中の学校がある。

（地域教育課）

## (11) 児童手当・児童育成手当・児童扶養手当・特別児童扶養手当

（単位：世帯、人）（令和3年3月31日現在）

種別	受給世帯数	対象児童数
児童手当	31,620	49,094
児童育成手当	4,534	6,437
児童扶養手当	3,157	4,707
特別児童扶養手当	438	446

（子育て支援課）

## (12) ひとり親家庭等医療費助成

（単位：世帯、人）（令和3年3月31日現在）

区分	受給世帯数	受給対象者数
母子世帯	2,794	3,881
父子世帯	136	205
養育者	35	51
総数	2,965	4,137

（子育て支援課）

## (13) ひとり親家庭等ホームヘルプサービス

（単位：世帯、回、時間）（令和2年度）

派遣世帯	派遣回数	派遣時間数
9	195	505

（福祉管理課）

## (14) 子ども医療費助成

（単位：人）（令和3年3月31日現在）

医療証交付対象者数	55,079
-----------	--------

（子育て支援課）

## (15) 母子生活支援施設

（令和3年4月1日現在）

施設名	開設年月日 （認可年月日）	建築延面積 （㎡）	世帯定数	収容世帯数 （世帯）	実人員 （人）
（私立）	H24.4.1	1,657.38	20	20	52
（私立）	S31.8.1	1,062.92	20	20	48

（子育て支援課）

## (16) 児童福祉施設

（令和3年4月1日現在）

種別	施設名	所在地	定員
養護施設	希望の家	青戸4-14-15	43
養護施設	東京愛育苑向島学園	水元3-13-8	40
ろうあ児施設	東京愛育苑金町学園	水元3-13-8	30

（育成課）

## 5 低所得者福祉

### (1) 生業資金貸付 (各年度末現在)

年 度	件 数 ( 件 )	貸 付 額 ( 千 円 )
平成23年度	1	2,000
24	—	—
25	1	1,650
26	—	—
27	1	1,980
28	—	—
29	—	—
30	—	—
令和元年度	—	—
2	—	—

(福祉管理課)

### (2) 生活保護受給者 (各年度末現在)

年 度	世 帯 数	人 員 ( 人 )	保 護 率 ( % )
平成23年度	9,295	12,503	28.3
24	9,682	13,002	29.6
25	10,019	13,406	30.4
26	10,364	13,744	31.1
27	10,551	13,863	31.2
28	10,654	13,851	30.9
29	10,721	13,843	30.7
30	10,743	13,710	30.3
令和元年度	10,729	13,622	29.9
2	10,686	13,394	29.5

\* 保護停止中含む

(西生活課・東生活課)

\* 保護率の単位 (%) は千分率

## 6 地域福祉

### (1) かつしかボランティアセンター

#### ア 施設 (令和3年4月1日現在)

所 在 地	開 設 年 月 日	建 築 年 月	建 築 延 面 積 ( m <sup>2</sup> )
堀切3-34-1 ウェルピアかつしか内	H1.10.20	H17.3	518.53

#### イ 利用状況 (令和2年度)

区 分	活 動 室	録 音 室
利 用 人 員 ( 人 )	4,000	61
利 用 件 数 ( 件 )	281	61

(福祉管理課)

### (2) しあわせサービス事業

#### ア 協力会員・利用会員年齢別内訳 (単位：人) (令和3年3月31日現在)

協 力 会 員			年 齢 区 別	利 用 会 員		
男	女	総 数		男	女	総 数
—	—	—	20歳未満	3	—	3
—	1	1	20～29歳	1	2	3
—	6	6	30～39歳	1	28	29
—	7	7	40～49歳	3	6	9
6	17	23	50～59歳	3	6	9
4	38	42	60～69歳	8	14	22
3	58	61	70～79歳	13	43	56
1	7	8	80～89歳	23	69	92
—	—	—	90歳以上	13	35	48
14	134	148	総 数	68	203	271

#### イ 利用会員

(単位：人) (令和3年3月31日現在)

年 齢	区 分	人 数
65歳以上	ね た き り	—
	認 知 症	14
	障 害	42
	そ の 他	153
	総 数	209
65歳未満	障 害 者	20
	障 害 児	3
	ひ と り 親	5
	障 害 単 親	1
	妊 産 婦 ・ そ の 他	33
総 数	62	
総 数	271	

#### ウ サービス内容

(単位：件) (令和3年3月31日現在)

内 容	件 数
そ う じ ・ 片 付 け	2,815
食 事 づ く り	414
買 物	542
話 し 相 手	529
洗 濯	500

#### エ 65歳以上の世帯内訳

(単位：世帯) (令和3年3月31日現在)

ひ と り 暮 ら し 世 帯	69
高 齢 者 の み 世 帯	55
同 居	78
そ の 他	7

(福祉管理課)

(3) かつしかファミリー・サポートセンター  
ア ブロック別会員登録者数

(単位：人)

(令和3年3月31日現在)

ブロック	地 区	登 録 会 員 数			
		ファミリー	サポート	両方	総数
1	西水元、東金町、水元、東水元、南水元	162	29	2	193
2	金町、柴又、高砂、新宿、鎌倉、細田	346	44	5	395
3	亀有、白鳥、小菅、西亀有、お花茶屋、堀切、東堀切、宝町	384	53	7	444
4	青戸、立石、四つ木、東立石、東四つ木	351	42	3	396
5	奥戸、東新小岩、新小岩、西新小岩	231	29	4	264
総 数		1,474	197	21	1,692

(育成課)

イ 活動内容

(単位：回)

(令和2年度)

内 容	回 数
保育所・幼稚園の登園前の預かり及び送り	327
保育所・幼稚園の迎え及び帰宅後の預かり	346
保育所・幼稚園の帰宅後の預かり	37
保育所・幼稚園までの送り及び迎え	1,146
学童保育の送り又は迎え	203
学童の放課後の預かり	88
学童保育の迎え及び帰宅後の預かり	32
学童保育からの帰宅後の預かり	1
子どもの病気時の援助	1
子どもの習い事等の場合の援助	283
保育所・学校等休み時の援助	76
保育所等施設入所前の援助	—
保護者等の短期間・臨時的就労の場合の援助	7
保護者等の求職活動中の援助	1
保護者等の冠婚葬祭による外出の援助	2
保護者等の外出の場合の援助	23
保護者等の病気、その他急用の場合の援助	81
その他上記以外の活動	362
総 数	3,016

(育成課)

7 消費生活

(1) 消費生活センター (令和3年4月1日現在)

所在地	開設年月日	建築年月	建築延面積(m <sup>2</sup> )
立石5-27-1	H1.10.1	H1.9	866.16

(消費生活センター)

(2) 利用状況

(令和2年度)

区 分	消費者学習室	調理実習室	多目的ホール	会 議 室				
				洋室 A	洋室 B	洋室 C	洋室 D	和室
利用人員(人)	1,024	—	208	142	25	25	10	—
利用件数(件)	154	3	7	14	6	6	4	3

\*調理実習室は、男女平等推進センターと共用

\*多目的ホール・会議室は、男女平等推進センターと共用

(消費生活センター)



## [6] 街づくりと産業

### 1 地域街づくり

#### (1) 建築物確認数（住宅利用別）

(単位：戸)

(各年度4月1日現在)

年度	平成23	24	25	26	27	28	29	30	31	令和2
持家	562	518	594	457	459	405	462	452	441	381
貸家	1,341	2,417	2,045	1,974	2,653	2,570	2,428	2,991	2,469	2,294
給与住宅	1	19	6	8	58	6	14	34	29	22
分譲住宅	1,740	1,238	1,650	1,400	1,497	1,472	1,333	1,227	2,321	2,108
総数	3,644	4,192	4,295	3,839	4,667	4,453	4,237	4,704	5,260	4,805

(建築課)

#### (2) 区営住宅等

(令和3年3月31日現在)

種別	区営住宅	シルバー ピア住宅	高齢者向け 優良賃貸 住宅	区民住宅	コミュニ ティ住宅	総数
団地数	11	16	10	1	1	39
戸数	401	163	240	15	16	835

(住環境整備課)

#### (3) 地区計画

(単位：ha)

(令和3年4月1日現在)

名称	面積	都市計画決定
葛飾区環状七号線沿道地区計画	約26.6	H3.1.4
新柴又駅周辺地区地区計画	約2.1	H6.4.19
花の木通り沿道地区地区計画	約1.2	H8.5.31
亀有駅東地区地区計画	約6.9	H16.6.24
東新小岩一丁目地区地区計画	約8.8	H16.10.14
さくら並木の道沿道地区地区計画	約2.5	H16.11.15
新宿六丁目地区地区計画	約33.3	H17.11.25
小菅一丁目地区地区計画	約33.0	H18.4.5
高砂四丁目地区地区計画	約13.8	H20.8.8
青戸六・七丁目地区地区計画	約21.4	H20.10.6
南水元一丁目・二丁目地区地区計画	約5.5	H20.10.21
東立石四丁目地区防災街区整備地区計画	約21.7	H21.3.30
奥戸四丁目地区地区計画	約26.1	H22.6.21
四ツ木駅周辺地区防災街区整備地区計画	約68.2	H24.8.1
新小岩駅南口地区地区計画	約4.5	H24.11.1
東新小岩二丁目地区地区計画	約18.8	H26.12.18
堀切二丁目周辺及び四丁目地区防災街区整備地区計画	約68.5	H28.3.15
立石駅北口地区地区計画	約2.2	H29.6.6
立石駅南口東地区地区計画	約1.0	R元.6.3
東金町一丁目西地区地区計画	約7.6	R元.11.8

(都市計画課)

#### (4) 用途地域

(単位：ha)

(令和3年4月1日現在)

区分	面積	
都市計画区域	3,484.0	
用途 面積	指定面積	3,025.0
	無指定面積	459.0
第一種低層住居専用地域	210.6	
第二種低層住居専用地域	386.0	
第一種中高層住居専用地域	413.8	
第二種中高層住居専用地域	—	
第一種住居地域	723.8	
第二種住居地域	49.2	
準住居地域	—	
近隣商業地域	116.8	
商業地域	135.5	
準工業地域	750.6	
工業地域	238.7	
工業専用地域	—	

(都市計画課)

#### (5) 用途地域以外の地域地区

(単位：ha)

(令和3年4月1日現在)

区分	面積	
特別工業地区	252.0	
高度 地区	最高限度	2,712.1
	最低限度	167.4
特定街区	4.2	
防火地域	310.0	
準防火地域	2,549.3	
風致地区	323.3	
景観地区	132.2	

(都市計画課)

#### (6) 生産緑地

(単位：ha)

(各年度末現在)

年度	平成23	24	25	26	27	28	29	30	31	令和2
面積	29.64	28.86	28.75	27.97	26.91	26.14	26.14	26.22	25.84	25.15

(都市計画課)

## 2 防災

### (1) 消防水利

(令和3年3月31日現在)

種 別	本田消防署管内	金町消防署管内	総 数
公 設 消 火 栓	2,904	1,818	4,722
工 業 用 消 火 栓	59	33	92
私 設 消 火 栓	5	8	13
防 火 水 槽	100m <sup>3</sup> 以上	52	136
	* 40m <sup>3</sup> 以上	182	883
	40m <sup>3</sup> 未満	11	12
貯 水 池	100m <sup>3</sup> 以上	5	16
	40m <sup>3</sup> 以上	3	12
	40m <sup>3</sup> 未満	—	3
プ ー ル	51	32	83
受 水 槽	42	58	100
池 水	2	6	8
河 川	101	36	137
み ぞ	44	16	60

(地域防災課)

\* 表中の防火水槽40m<sup>3</sup>以上には、区設置の地下貯水槽(40m<sup>3</sup>)も含む。

### (2) 区設置地下貯水槽

(令和3年3月31日現在)

設 置 箇 所 数	81
-----------	----

(地域防災課)

### (3) 地域防災組織

(令和3年4月1日現在)

消 防 団	分 団 数	27
	団 員 数	863
防 災 市 民 組 織		239
市 民 消 火 隊		32

(地域防災課)

### (4) 主な災害対策備蓄品

(令和3年4月1日現在)

ビ ス ケ ッ ト (食)	291,120
ア ル フ ァ 米 (食)	180,450
保 存 水 (貯)	128,787
毛 布 (枚)	51,420
発 電 機 (台)	131
紙 お む つ (枚)	28,748
組 立 式 ト イ レ (基)	505

(危機管理課)

### (5) 災害備蓄倉庫設置状況

(令和3年4月1日現在)

災 害 備 蓄 倉 庫	22
避 難 所 (学 校) 余 裕 教 室 等	97

(地域防災課)

### (6) 災害時の飲料水等の確保

#### ア 給水拠点

(単位：m<sup>3</sup>) (令和3年4月1日現在)

施 設 名	確 保 水 量
金 町 浄 水 場	48,700
水 元 給 水 所	33,300
上 千 葉 公 園 内 応 急 給 水 槽	1,500
新 小 岩 公 園 内 応 急 給 水 槽	1,500
渋 江 東 公 園 内 応 急 給 水 槽	100

(地域防災課)

#### イ 震災対策用深井戸給水施設

(令和3年4月1日現在)

施 設 名	所 在 地
青 戸 平 和 公 園 内	青戸4-23-1
高 砂 北 公 園 内	高砂4-3-1
新 宿 図 書 セ ン タ ー 内	建替のため休止中
文 化 会 館 内	立石6-34-1
堀 切 二 丁 目 公 園 内	堀切2-44-10
四 つ 木 四 丁 目 公 園 内	四つ木4-24-11

(地域防災課)

### (7) 細街路拡幅整備

(各年度末現在)

年度	昭和62 ~平成27	平成28	29	30	令和元	2	総 数
後 退 整 備 件 数 (件)	5,957	245	208	195	202	225	7,032
後 退 整 備 延 長 (L形側溝の施設等) (m)	75,247	3,116	2,519	2,467	2,443	2,549	88,341
助 成 金 の 交 付 件 数 (件)	1,510	30	30	31	36	22	1,659

(住環境整備課)

### 3 交通

#### (1) 道路（橋を含む） （令和3年4月1日現在）

区 分	種 別	延長（m）	面積（㎡）	備 考
特 別 区 道	剛質舗装道	481	4,941	舗装率 99.99%
	中級舗装道	688,813	4,480,027	
	簡易舗装道	—	1,332	
	砂利道	123	243	
	総 数	689,417	4,486,543	
認 定 外 道 路		22,340	67,646	道路率 15.95%
区 有 通 路		17,148	62,905	
私 道		252,336	901,002	
都 道	剛質舗装その他	44,011	786,138	
国 道	剛質舗装	8,080	220,545	
総 数		1,033,332	6,524,779	

（調整課・道路管理課・住環境整備課）

\* 国道、都道の延長・面積は、東京都道路現況調書令和2年度版（建設局道路管理部刊）を引用。

\* 認定外道路・私道は道路率に含まれない。

#### (2) 橋梁 （令和3年4月1日現在）

区 分	種 別	橋 数	延長（m）	面積（㎡）
特 別 区 道	鋼 橋	9 (2)	1,658	13,637
	コンクリート橋	15 (-)	475	4,504
	総 数	24 (2)	2,133	18,141
都 道	鋼橋その他	17 (10)	4,304	60,034
国 道	鋼橋その他	22 (10)	1,739	26,854
総 数		63 (22)	8,176	105,029

\* ( ) 内は歩道橋で外数。

（調整課・道路管理課）

#### (3) 交通安全施設 （令和3年4月1日現在）

区 分	道路反射鏡 （か所）	歩行者用 防護柵(m)	標 識（本）		街 路 灯（基）		
			道 路	通 学 路	街 路	橋 梁	総 数
特 別 区 道	3,280	130,619	779	1,482	25,971	113	26,084
都 道	151	49,742	442	—	2,733	478	3,211
国 道	3	6,530	222	—	381	74	455
総 数	3,434	186,891	1,443	1,482	29,085	665	29,750

（調整課・道路補修課）

#### (4) 自転車駐車場・置場 （令和3年4月1日現在）

区 分	施 設 数	面積（㎡）	収容台数(台)	備 考
駐 車 場（有 料）	38	38,176	27,867	一部増：立石北第三・四つ木高架下 一部縮小：立石北第一 拡張整備による台数増：四つ木高架下 移転整備による台数減：立石北第三
置 場（無 料）	2	225	210	

（交通政策課）

#### (5) 自動車駐車場 （令和3年4月1日現在）

区 分	施 設 数	面積（㎡）	収容台数(台)	備 考
駐 車 場（有 料）	4	20,265	779	自動二輪車を含む

（交通政策課）

(6) 自転車対策

(単位：台)

(各年度末現在)

駅名	年度	平成28	29	30	令和元	2
お花茶屋		1,808 (110)	1,993 (94)	1,868 (54)	1,911 (97)	1,487 (136)
		1,186	1,051	954	875	576
綾瀬		61 (15)	60 (11)	98 (7)	81 (8)	54 (12)
		368	328	278	255	122
堀切菖蒲園		968 (117)	1,032 (115)	958 (73)	974 (92)	743 (125)
		585	607	475	442	336
亀有		4,337 (93)	4,877 (85)	4,903 (37)	4,523 (77)	3,281 (96)
		2,147	2,025	2,286	1,774	1,151
金町		7,278 (50)	7,897 (77)	7,053 (61)	7,144 (92)	5,531 (117)
		1,958	2,100	1,806	1,506	765
立石		1,529 (240)	1,495 (209)	1,231 (94)	1,292 (177)	1,094 (244)
		972	976	778	708	404
新小岩		9,150 (223)	9,024 (313)	9,498 (288)	9,591 (273)	6,972 (280)
		4,438	6,037	5,291	5,202	3,175
高砂		2,101 (25)	2,523 (27)	2,501 (22)	2,437 (33)	1,814 (50)
		320	553	694	410	196
四ツ木		1,553 (13)	1,606 (15)	1,449 (10)	1,480 (20)	1,129 (31)
		106	130	433	510	270
青砥		2,152 (26)	2,373 (24)	2,432 (23)	2,346 (46)	1,657 (73)
		1,143	1,084	1,568	1,238	737
柴又		14 (14)	20 (20)	22 (22)	39 (39)	48 (48)
		34	45	53	32	17
新柴又		82 (15)	80 (12)	89 (7)	80 (5)	70 (7)
		85	115	104	70	39
総数		31,033 (941)	32,980 (1,002)	32,102 (698)	31,898 (959)	23,880 (1,219)
		13,342	15,051	14,720	13,022	7,788

\* [上段] 駅前乗り入れ台数(放置台数) … 一日当たりの平均値

[下段] 放置自転車撤去台数 … 年間総数

(交通政策課)

(7) 葛飾区内における10年間の交通事故発生状況

(各年末現在)

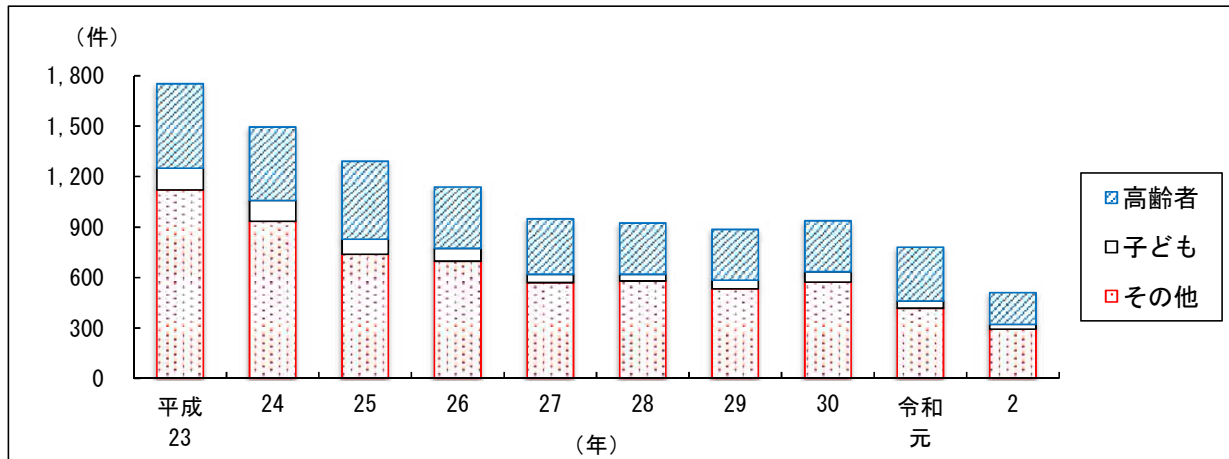

件数	年	平成23	24	25	26	27	28	29	30	令和元	2
総数		1,752	1,496	1,291	1,137	949	925	886	937	780	511
内訳	高齢者	501	438	463	364	329	305	302	303	320	190
	子ども	129	124	90	76	51	41	51	61	43	27
	その他	1,122	934	738	697	569	579	533	573	417	294

(交通政策課)

#### 4 公園・緑化・水辺

(1) 公園・児童遊園・民間遊び場 (令和3年4月1日現在)

区分	都市公園		条例設置公園	児童遊園	民間遊び場
	都立	区立			
施設数	1	154	3	161	5
面積 (㎡)	963,013	917,714	62,080	87,883	7,426

\* 都立公園面積には、埼玉県部分を含む。(公園課)

(単位: ㎡) (各年度4月1日現在)

年度	平成28	29	30	31	令和2
公園総面積	1,998,392	2,012,066	2,023,663	2,029,890	2,029,890
1人当たりの公園面積	4.36	4.36	4.38	4.36	4.36

※目標面積  
1人当たりの公園面積  
5.00㎡

\* 公園面積は、民間遊び場を除く。(公園課)

(2) 主なコミュニティ道路・緑道 (令和3年4月1日現在)

施設名称	設置場所	延長(m)	設置年度		
コ ミ ユ ニ テ ィ 道 路	水元さくら堤	水元公園8番地先～東金町五丁目52番先	3,300	S57～60	
	立石さくら通り	立石四丁目28番先～立石六丁目6番先	650	S57～H2	
	亀有さくら通り	白鳥三丁目32番先～亀有二丁目8番先	880	S59～61	
	かわばた・東四つ木コミュニティ通り	東立石三丁目25番先～東四つ木一丁目7番先	1,240	S61～H1	
	と き わ はな 小 路	金町二丁目1番先～29番先	880	S62・63	
	く 九 品 寺 通 り	堀切五丁目43番先～堀切六丁目22番先	300	S62・63	
	* お花茶屋コミュニティ通り	お花茶屋一丁目21番先～11番先	260	S62・63	
	ひきふねがわ 曳舟川親水公園緑道部	亀有四丁目37番先～亀有五丁目24番先	700	S63～H1	
	シンフォニー通り	立石六丁目37番先～立石七丁目14番先	450	S62～H4	
	水元内溜水辺のみち	東水元三丁目1番先～東水元二丁目41番先	440	S63～H1	
	堀切四季のみち	堀切一丁目7番先～堀切三丁目35番先	1,100	S63～H1	
	ひがし よう すい 東用水せせらぎ通り	高砂二丁目19番先～細田一丁目8番先	1,520	H1～5	
	* 青戸八丁目コミュニティ通り	青戸八丁目5番先～10番先	320	H2	
イ 道 路	亀有やわらぎの道	西亀有四丁目19番先～亀有四丁目39番先	480	H2・3	
	* 堀切二丁目コミュニティ道路	堀切三丁目7番先～堀切二丁目16番先	670	H3・4	
	なん しお 南汐ふれあい通り	奥戸一丁目1番先～東新小岩八丁目31番先	690	H3・4	
	* 新小岩四丁目コミュニティ道路	東新小岩二丁目28番先～新小岩四丁目42番先	510	H5・6	
	* 中井堀コミュニティ道路	奥戸六丁目11番先～1番先	600	H6・7	
	* 東金町六丁目コミュニティ道路	東金町六丁目17番先～11番先	310	H8・9	
	金町三丁目コミュニティ道路	金町三丁目25番先～32番先	399	H13	
	緑 道	青葉ふれあい通り	堀切七丁目15番先～堀切八丁目18番先	470	S57・58
		つ く し 通 り	亀有一丁目26番先～28番先	170	S61
		さ く ら み ち	柴又一丁目1番先～江戸川区北小岩八丁目4番先	1,100	H2～4
* 西井堀緑道		東新小岩六丁目21番先～奥戸五丁目7番先	1,285	H3～5	
こ あ ゆ の 小 路		水元公園3番先～東水元二丁目40番先	150	H4・5	
小岩用水緑道 (完成延長・鎌倉かなえ通りを含む)		金町一丁目7番先～江戸川区西小岩四丁目8番先	2,470	H4～11	
小岩用水緑道		新宿一丁目8番先～新宿三丁目29番先	710	H13・16・17	
ふるすみがわ 古隅田川緑道(葛飾区施工延長)		小菅三丁目3番先～亀有三丁目48番先	3,007	H5～30	
* 柴又五丁目緑道		柴又五丁目7番先～36番先	350	H5・6	
* 金町三丁目緑道		金町三丁目1番先～金町浄水場3番先	620	H7～9	
四つ木めだかの小道		四つ木二丁目2番先～四つ木一丁目25番先	255	H8・9	
こう だ 幸田なかよし通り		西水元一丁目1番先～西水元三丁目30番先	1,428	H10～13	
* 青戸地区桜づつみ		青戸六丁目40番先～青戸七丁目32番先	490	H19	
きね川さくら通り	東四つ木一丁目5番先～東四つ木二丁目1番先	340	-		

\* は、正式名称ではない。(道路補修課)

## (3) 施設一覧

ア 公園(区立)

区立公園面積総数=917,714.12(単位:m<sup>2</sup>)

(令和3年4月1日現在)

	施設名	所在地	開設年月日	公園面積
1	金町公園	柴又3-24-1	S25.10.01	7,546.36
2	亀有公園	亀有5-36-1	S25.10.01	2,547.14
3	上千葉公園	東堀切3-25-1	S25.10.01	9,075.53
4	青戸平和公園	青戸4-23-1	S25.10.01	19,531.43
5	渋江公園	東立石3-3-1	S27.04.01	16,421.72
6	新宿公園	高砂6-9-2	S28.04.01	1,146.49
7	お花茶屋公園	お花茶屋1-22-1	S30.03.01	6,283.45
8	堀切公園	堀切1-27-10	S33.05.26	853.16
9	砂原第一公園	西亀有4-15-8	S35.10.15	1,648.07
10	砂原第二公園	西亀有3-11-1	S35.10.15	2,538.87
11	白鳥公園	白鳥2-18-18	S36.05.06	1,689.26
12	袋橋公園	小菅4-15-1	S37.12.25	2,344.62
13	白鷺公園	小菅4-2-25	S39.10.05	2,124.41
14	藤塚東公園	西亀有3-16-1	S41.04.01	1,991.15
15	藤塚西公園	西亀有3-3-8	S41.04.01	3,065.17
16	中道公園	西亀有1-3-1	S41.04.01	7,477.43
17	高砂南公園	高砂4-1-7	S42.02.24	3,495.11
18	高砂北公園	高砂4-3-1	S42.02.24	16,295.78
19	上千葉砂原公園	西亀有1-27-1、西亀有1-18-8	S43.04.01	20,982.03
20	稲荷公園	西亀有3-29-1	S43.04.01	1,327.70
21	上入公園	奥戸7-13-1	S43.10.12	3,086.76
22	南奥戸公園	奥戸5-14-1	S43.10.12	2,943.90
23	北沼公園	奥戸8-17-1	S43.12.06	14,532.47
24	新宿交通公園	新宿3-23-19	S44.07.17	11,530.43
25	四つ木公園	四つ木1-16-24	S45.04.01	4,912.70
26	青葉公園	堀切7-16-6	S46.04.01	1,546.18
27	篠原公園	四つ木4-13-3	S46.04.01	2,084.94
28	新中川通水記念公園	高砂1-27-1	S47.04.01	1,285.51
29	諏訪野公園	高砂1-7-12	S47.12.08	1,524.00
30	会野公園	奥戸6-6-15	S48.04.02	1,000.02
31	西青戸公園	青戸8-16-8	S48.06.30	2,465.41
32	白鳥北公園	白鳥3-32-5	S48.06.30	2,162.71
33	三和公園	細田2-4-1	S48.06.30	3,943.02
34	前津公園	亀有2-51-8	S48.06.30	1,193.62
35	宝町公園	宝町2-8-2	S48.06.30	2,006.76
36	本田公園	立石3-4-13	S48.06.30	793.56
37	白鳥南公園	白鳥2-20-9	S49.03.16	1,570.55
38	上平井公園	西新小岩4-21-10	S50.04.01	2,640.92
39	堀切菖蒲園	堀切2-19-1	S50.04.01	8,747.87
40	梅本公園	立石2-29-1	S52.04.07	1,155.18
41	中川左岸緑道公園	高砂1-26地先から西新小岩5-1地先まで	S52.04.07	34,553.64
42	南奥戸第二公園	奥戸5-15-3	S52.07.01	3,435.25
43	中川右岸緑道公園	青戸2-20地先から東四つ木1-1地先まで	S53.03.24	24,364.16
44	上小松公園	東新小岩3-12-4	S53.06.20	1,186.43
45	水元スポーツセンター公園	水元1-23-1	S53.06.20	56,632.44
46	住吉公園	高砂7-18-13	S54.04.01	997.37
47	矢付公園	柴又1-38-8	S54.07.16	811.25
48	砂原第三公園	亀有4-12-5	S55.04.01	1,815.50
49	堀切東公園	堀切3-31-18	S55.07.15	940.27
50	小菅三丁目公園	小菅3-6-21	S56.06.30	1,600.00
51	松南公園	新小岩3-27-2	S56.10.01	922.00
52	西亀有せせらぎ公園	西亀有1-10-1地先	S56.10.01	8,500.00
53	東水元公園	東水元2-8-6	S57.04.01	3,128.75
54	上新記念公園	東水元5-11-1	S57.04.01	1,007.39
55	上千葉南公園	お花茶屋3-1-3	S57.04.01	1,188.02

(次ページへ続く)

(公園課)

## ア 公園（区立）（続き）

（単位：㎡）

（令和3年4月1日現在）

	施設名	所在地	開設年月日	公園面積
56	東水元みどり公園	東水元1-7-19	S57.10.05	2,005.00
57	東新小岩二丁目公園	東新小岩2-10-1	S58.04.01	1,417.78
58	小松川境川親水公園	新小岩4-28地先から新小岩3-28地先まで	S58.04.01	3,554.63
59	熊野公園	東水元5-40-7	S58.10.15	1,859.95
60	東四つ木公園	東四つ木4-41-11	S59.03.31	1,629.52
61	奥戸南汐公園	奥戸1-12-2	S59.03.31	1,675.00
62	玖妻公園	東水元5-27-8	S59.10.09	4,081.14
63	西水元宮田公園	西水元5-3-11	S59.10.09	2,530.30
64	新小岩公園	西新小岩1-1-3	S60.03.30	47,484.68
65	渋江東公園	東四つ木2-15-1	S60.03.30	1,989.19
66	高砂やちよ公園	高砂7-3-25	S60.03.30	1,025.68
67	柳田公園	お花茶屋3-16-6	S60.03.30	1,066.13
68	奥戸スポーツセンター公園	奥戸7-17-1	S60.07.01	48,503.00
69	かわぼた公園	東立石2-9-1	S61.04.01	2,308.34
70	奥戸しらさぎ公園	奥戸3-20-6	S61.04.01	870.78
71	白鳥東公園	白鳥4-5-19	S61.04.01	821.06
72	立石五丁目公園	立石5-10-9	S61.06.20	1,667.41
73	小菅めぐみ公園	小菅3-9-9	S62.03.20	1,659.20
74	亀有二丁目公園	亀有2-2-7	S62.03.20	1,225.00
75	立石七丁目公園	立石7-12-4	S62.07.07	1,250.67
76	荒川小菅緑地公園	小菅1-2-1地先	S62.07.07	21,300.40
77	葛西城址公園	青戸7-28-17	S63.04.01	1,795.98
78	みよし公園	南水元1-17-23	S63.10.01	1,730.06
79	御殿山公園	青戸7-21-7	H01.03.11	2,500.11
80	西亀有なかよし公園	西亀有2-14-3	H01.04.01	1,545.70
81	白鳥わかば公園	白鳥3-24-1	H01.06.27	1,050.00
82	東金町四丁目平成公園	東金町4-35-1	H01.06.27	1,680.00
83	鎌倉公園	鎌倉3-16-5、3-21-1、3-22-1	H01.11.30	8,657.99
84	西井堀公園	奥戸4-4-19	H02.05.08	1,800.01
85	奥戸東公園	奥戸4-8-6	H02.05.08	600.02
86	曳舟川親水公園	亀有4-17地先から亀有4-1地先まで、 白鳥3-32地先から白鳥2-1地先まで、 白鳥2-1-1、 四つ木5-25地先から四つ木4-25地先まで	H02.05.28	31,520.57
87	柴又公園	柴又7-19-32、柴又6-22-19 柴又6-23-15から柴又7-19-14まで	H03.04.01	51,670.09
88	木根川中央公園	東四つ木3-47-1	H03.04.01	2,750.12
89	こあい公園	東金町2-11-11	H04.04.01	1,112.80
90	西水元つばき公園	西水元2-21-10	H05.04.01	917.04
91	すなおし公園	南水元4-15-11	H05.04.01	1,183.20
92	西井堀せせらぎパーク	東新小岩5-21地先から 東新小岩5-1地先まで	H06.10.15	3,971.64
93	奥四あおぞら公園	奥戸4-20-4	H06.11.18	613.37
94	はら公園	東立石4-31-1	H07.03.11	1,003.09
95	外谷汐入庭園	西新小岩3-42-3	H07.11.01	1,027.86
96	南水元中の橋公園	南水元4-13-23	H08.02.16	859.18
97	小菅万葉公園	小菅1-35-16	H08.04.01	1,050.48
98	いりや公園	水元4-4-1	H09.03.28	949.15
99	にいじゅくプレイパーク	新宿5-21-10	H09.04.01	3,095.87
100	わかば公園	東金町5-23-6	H09.10.13	2,606.33
101	いづか公園	南水元1-21-3	H10.04.01	3,117.07
102	堀切二丁目公園	堀切2-44-10	H11.04.01	1,028.21
103	細田公園	細田4-23-17	H11.04.01	1,016.77
104	四つ木四丁目公園	四つ木4-24-11	H12.03.31	2,594.20
105	はらひよこ公園	東立石4-19-7	H12.03.31	406.10

（次ページへ続く）

（公園課）

## ア 公園（区立）（続き）

（単位：㎡）

（令和3年4月1日現在）

	施設名	所在地	開設年月日	公園面積
106	葛飾あらかわ水辺公園	西新小岩3-35地先から新小岩1-1地先まで	H12.07.01	65,158.42
107	ゆうがお公園	西水元1-9-5	H12.03.31	505.52
108	金町二丁目ときわ公園	金町2-16-4	H12.03.31	783.08
109	いりや南公園	水元1-25-19	H12.03.31	482.46
110	亀有リリオパーク	亀有3-25-1	H12.10.01	2,285.33
111	西水元つばさ公園	西水元4-10-19	H13.03.31	800.17
112	堀切水辺公園	堀切1-12地先から7地先まで	H13.03.31	26,476.72
113	東新小岩七丁目エンゼルパーク	東新小岩7-13-9	H13.03.31	717.84
114	水元飯塚公園	西水元1-12-3	H13.03.31	1,705.79
115	金町末広公園	金町5-10-9	H14.03.31	1,075.16
116	高砂七丁目公園	高砂7-8-13	H14.03.31	2,320.67
117	金町ときわ公園	金町1-23-7	H15.03.31	988.96
118	白鳥四丁目公園	白鳥4-16-4	H15.03.31	1,028.77
119	柴又二丁目公園	柴又2-14-8	H16.03.31	909.89
120	西水元三丁目公園	西水元3-36-23	H16.03.31	1,041.10
121	西水元五丁目公園	西水元5-14-13	H16.03.31	763.89
122	したて公園	東水元3-21-6	H16.03.31	1,261.28
123	西水元猿西公園	西水元3-18-20	H16.03.31	582.81
124	西水元こうだ公園	西水元3-14-7	H16.03.31	1,332.48
125	奥戸二丁目公園	奥戸2-31-10	H17.03.31	1,823.36
126	南綾瀬中央公園	堀切7-8-7	H17.03.31	1,362.75
127	奥戸フラワーパーク	奥戸9-15-16	H17.03.31	2,026.20
128	西新小岩公園	西新小岩3-26-6	H17.03.31	3,375.78
129	南水元けやき公園	南水元3-4-15	H17.03.31	1,592.67
130	浮洲公園	亀有3-49-2	H18.03.31	1,529.91
131	古隅田なかよし公園	亀有3-49-20	H18.03.31	439.03
132	西水元水辺の公園	西水元3-1地先から西水元1-5地先まで	H19.03.31	31,199.14
133	細田三丁目せせらぎ公園	細田3-19-11	H19.12.01	1,019.98
134	東立石緑地公園	東立石4-6-10	H20.03.31	29,904.61
135	本田第二公園	立石2-23-14	H20.03.31	990.80
136	東新小岩一丁目公園	東新小岩1-18-11	H20.11.01	837.67
137	白ゆり公園	水元5-5-20	H21.03.31	1,998.77
138	まんだら公園	鎌倉1-30-11	H21.03.31	2,224.05
139	新宿はなみずき公園	新宿6-8-1	H21.12.01	1,717.75
140	亀有中川堤公園	亀有2-71-7	H23.03.31	1,811.09
141	四つ木つばさ公園	四つ木1-22-3	H25.03.30	934.27
142	葛飾にいじゅくみらい公園	新宿6-3-2、6-3-20	H25.04.01	71,309.44
143	ほりきりん公園	堀切2-38-10	H28.03.01	583.86
144	飯塚平安第一公園	南水元1-3-6	H28.03.01	1,005.69
145	飯塚平安第二公園	南水元2-7-14	H28.03.31	848.09
146	西新小岩五丁目公園	西新小岩5-2-4、5-7-7	H28.03.31	3,931.44
147	西水元つかのこし公園	西水元2-16-5	H30.02.01	1,112.61
148	協栄公園	新宿3-26-1	H30.02.01	2,395.77
149	青戸六丁目さくら公園	青戸6-41-8	H30.04.02	2,244.44
150	奥戸四丁目落公園	奥戸4-14-19	H30.11.01	1,342.79
151	東新小岩二丁目かがやき公園	東新小岩2-15-1	H31.03.31	7,077.56
152	飯塚なかよし公園	西水元1-25-1	H31.03.31	2,030.99
153	青戸七丁目共和公園	青戸7-32-1	H31.04.07	2,623.76
154	奥戸一丁目鬼塚公園	奥戸1-28	R03.03.26	1,827.78

（公園課）

## イ 条例設置公園

条例設置公園面積総数＝62,080.16（単位：㎡）

（令和3年4月1日現在）

	施設名	所在地	開設年月日	公園面積
1	小菅西公園	小菅1-2-1	S58.04.01	22,030.16
2	小菅東スポーツ公園	小菅3-1-1	S63.10.08	37,350.97
3	間栗公園	西新小岩2-1-4	H08.03.25	2,699.03

（公園課）



ウ 児童遊園

児童遊園面積総数＝87,882.83 (単位：㎡)

(令和3年4月1日現在)

	施設名	所在地	公園面積
1	下小松 児童遊園	新小岩2-4-13	282.61
2	柴又八幡神社 児童遊園	柴又3-30-23	1,287.77
3	金蓮院 児童遊園	東金町3-23-13	199.21
4	諏訪 児童遊園	立石8-2-6	332.16
5	白髭神社 児童遊園	四つ木2-18-17	491.58
6	高砂 児童遊園	高砂2-30-16	264.46
7	熊野神社 児童遊園	立石8-44-31	396.69
8	堀切 児童遊園	堀切2-25-18	945.10
9	白鷺 児童遊園	東四つ木3-24-10	812.24
10	新宿一丁目 児童遊園	新宿1-2-3	1,160.00
11	金町駅北口 児童遊園	東金町1-28-1	667.74
12	さくら 児童遊園	亀有5-59-8	138.18
13	柴原 児童遊園	金町1-10-5	840.25
14	南奥戸 児童遊園	奥戸2-43-2	292.35
15	青葉 児童遊園	青戸4-20-7	300.04
16	新道口 児童遊園	白鳥4-19-10	1,087.25
17	親和 児童遊園	東堀切1-14-25	866.11
18	桜道 児童遊園	柴又4-5-8	472.27
19	みどり 児童遊園	白鳥1-4-20	1,367.66
20	細田町 児童遊園	細田3-17-18	379.63
21	亀青 児童遊園	亀有2-9-11	310.45
22	小鳩 児童遊園	亀有1-5-2	318.41
23	双葉 児童遊園	東堀切2-28-3	1,018.28
24	立石 児童遊園	立石8-37-17	462.47
25	砂原 児童遊園	亀有4-24-11	966.60
26	大曲り 児童遊園	西亀有2-41-10	803.47
27	町並 児童遊園	新宿5-2-8	687.59
28	若草 児童遊園	亀有2-6-18	438.48
29	原田 児童遊園	東金町2-21-10	618.00
30	西亀有 児童遊園	西亀有2-37-1	464.19
31	こやの新 児童遊園	堀切4-50-4	328.90
32	堀切赤門 児童遊園	堀切5-46-4	462.82
33	東金町 児童遊園	東金町1-33-20	188.56
34	大池 児童遊園	新宿2-15-9	315.03
35	細田四丁目 児童遊園	細田4-15-11	499.15
36	柴又第一 児童遊園	柴又7-17-1	432.54
37	堀切橋 児童遊園	堀切4-26-1	357.14
38	東立石 児童遊園	東立石4-45-5	413.41
39	しらゆき 児童遊園	新宿4-25-2	656.90
40	梅田 児童遊園	立石4-31-11	249.53
41	ひばりが丘 児童遊園	柴又5-29-20	330.72
42	古谷野 児童遊園	西新小岩5-3-15	421.74
43	新宿四丁目 児童遊園	新宿4-23-1	375.67
44	堀切七丁目 児童遊園	堀切7-30-7	537.51
45	堀切東 児童遊園	堀切1-39-14	634.71
46	青戸南 児童遊園	青戸2-15-2	465.81
47	堀切四丁目 児童遊園	堀切4-3-11	882.56
48	小菅西 児童遊園	小菅1-8-9	581.49
49	小松橋 児童遊園	新小岩4-37-2	389.87
50	住吉 児童遊園	高砂8-7-7	604.93

	施設名	所在地	公園面積
51	柴又六丁目 児童遊園	柴又6-26-8	534.87
52	須磨 児童遊園	東新小岩8-20-15	1,080.03
53	宝町南 児童遊園	宝町1-18-7	330.60
54	掘八 児童遊園	堀切8-6-13	475.83
55	東金町四丁目 児童遊園	東金町4-38-6	760.00
56	平和橋 児童遊園	西新小岩5-15-1	815.79
57	細田一丁目 児童遊園	細田1-21-9	798.00
58	鎌倉二丁目 児童遊園	鎌倉2-2-8	327.00
59	堀切加波良 児童遊園	堀切6-30-7	503.78
60	奥戸三丁目 児童遊園	奥戸3-26-21	347.81
61	高砂宮前 児童遊園	高砂2-13-13	497.30
62	東金町七丁目 児童遊園	東金町7-2-3	334.73
63	大向 児童遊園	東金町8-17-13	673.22
64	三谷稲荷 児童遊園	東新小岩8-16-10	677.92
65	末広 児童遊園	金町4-22-1	265.13
66	奥戸一丁目 児童遊園	奥戸1-20-11	439.00
67	内野橋 児童遊園	新宿5-22-10	300.00
68	細田東 児童遊園	細田4-39-2	331.57
69	立石三丁目 児童遊園	立石3-10-2	178.52
70	東四つ木諏訪 児童遊園	東四つ木4-24-8	395.14
71	半田 児童遊園	東金町4-28-4	407.05
72	亀田 児童遊園	奥戸6-18-15	520.78
73	高砂南 児童遊園	高砂3-1-35	348.30
74	立石一丁目 児童遊園	立石1-21-6	512.67
75	北野 児童遊園	柴又2-4-6	307.91
76	鎌倉東 児童遊園	鎌倉4-28-18	573.43
77	四つ木五丁目 児童遊園	四つ木5-20-10	396.70
78	堀切中央 児童遊園	堀切2-40-6	345.88
79	きねがわ 児童遊園	東四つ木3-44-15	714.73
80	川端南 児童遊園	東立石1-23-9先	396.56
81	上平井西 児童遊園	西新小岩3-21-10	580.00
82	新小岩二丁目 児童遊園	新小岩2-20-17	178.93
83	堀切南 児童遊園	堀切1-6-30	423.87
84	こえど 児童遊園	金町5-4-8	748.18
85	上千葉香取 児童遊園	堀切8-18-3	750.00
86	東堀切二丁目 児童遊園	東堀切2-20-3	453.24
87	吾妻 児童遊園	西水元4-5-7	752.80
88	東四つ木 児童遊園	東四つ木3-6-11	264.45
89	東金町五丁目 児童遊園	東金町5-30-3	239.74
90	松原 児童遊園	小菅1-27-2	379.16
91	亀有一丁目 児童遊園	亀有1-22-6	678.00
92	木根川東 児童遊園	東四つ木1-4-16	1,379.99
93	あおぞら 児童遊園	亀有1-3-15	886.34
94	青戸七丁目 児童遊園	青戸7-16-8	859.30
95	青戸八丁目 児童遊園	青戸8-27-15	420.00
96	南水元一丁目 児童遊園	南水元1-24-4	1,107.00
97	東金町すみれ 児童遊園	東金町2-7-14	447.56
98	東新小岩四丁目 児童遊園	東新小岩4-4-16	554.85
99	道上 児童遊園	亀有4-31-9	717.98
100	亀有あさひ 児童遊園	亀有2-11-5	590.53

(次ページへ続く)

(公園課)

ウ 児童遊園（続き）（単位：㎡）

	施設名	所在地	公園面積
101	しろふね 児童遊園	白鳥3-2-2	261.95
102	東金町いずみ 児童遊園	東金町5-33-18	462.81
103	こやのひまわり 児童遊園	堀切4-42-6	681.99
104	愛苑 児童遊園	奥戸9-1-5	186.18
105	しらぎく 児童遊園	白鳥3-29-10	586.45
106	金町わかくさ 児童遊園	金町3-12-8	563.07
107	東四つ木なかよし 児童遊園	東四つ木2-17-3	362.78
108	南水元ふれあい 児童遊園	南水元1-25-7	848.96
109	高砂一丁目 児童遊園	高砂1-20-13	863.90
110	新宿五丁目 児童遊園	新宿5-18-5	153.16
111	水元三丁目 児童遊園	水元3-5-21	814.06
112	半田ふじみ 児童遊園	東金町4-30-3	713.63
113	青戸三丁目東 児童遊園	青戸3-22-23先	534.69
114	東水元三丁目 児童遊園	東水元3-12-3	462.73
115	かわばた新田 児童遊園	東四つ木2-4-20	353.46
116	青戸三丁目西 児童遊園	青戸3-10-11先	1,778.43
117	白鳥東さわやか 児童遊園	白鳥3-17-3	561.65
118	白鳥東なかよし 児童遊園	白鳥3-20-8	413.16
119	柴又とまり木 児童遊園	柴又6-10-15	407.40
120	みんなのひろば 児童遊園	鎌倉2-31-1	475.00
121	四つ木三丁目 児童遊園	四つ木3-6-10	332.92
122	西亀青 児童遊園	青戸8-11-5	310.00
123	宝町西 児童遊園	宝町1-15-8	389.93
124	むつみ 児童遊園	金町4-3-4	207.27
125	柴又四丁目 児童遊園	柴又4-14-6	245.16
126	亀二 児童遊園	亀有2-42-3	244.00
127	砂原中央 児童遊園	西亀有3-40-1	281.78
128	大場川 児童遊園	西水元6-22-4先	1,250.19
129	鎌倉 児童遊園	鎌倉3-21-2	2,236.55
130	柴又七丁目 児童遊園	柴又7-11-7	902.54
131	立石かんすけ 児童遊園	立石8-28-2	307.70

（令和3年4月1日現在）

	施設名	所在地	公園面積
132	西亀有四丁目 児童遊園	西亀有4-24-5	280.63
133	八 児童遊園	東金町2-9-9	798.58
134	かみこまつ 児童遊園	東新小岩4-3-14	403.05
135	柴又北 児童遊園	柴又7-5-4	394.96
136	東金町亀が岡 児童遊園	東金町2-5-8	387.03
137	つくし 児童遊園	東金町2-31-11	351.20
138	鷹之堤 児童遊園	金町4-11-16	694.94
139	小合上町 児童遊園	東水元4-4-7	895.30
140	新柴又 児童遊園	柴又5-30-4先	391.70
141	白鳥東にこにこ 児童遊園	白鳥3-7-4	196.61
142	宝町一丁目 児童遊園	宝町1-4-1	407.17
143	協栄いずみ 児童遊園	金町4-12-16	862.38
144	東堀切一丁目 児童遊園	東堀切1-11-10	388.06
145	ほんでんなかよし 児童遊園	立石3-20-2	492.18
146	鎌倉北 児童遊園	鎌倉3-28-15	541.96
147	青戸南自然の広場	青戸6-31-4	636.16
148	東新小岩二丁目東 児童遊園	東新小岩2-6-14	400.00
149	東新小岩二丁目西 児童遊園	東新小岩2-1-10	223.40
150	西井堀橋 児童遊園	東新小岩6-21-2	900.23
151	星のひろば 児童遊園	東四つ木4-40-6	319.16
152	中原 児童遊園	立石6-7-3	524.45
153	しぶえ南 児童遊園	東四つ木3-34-15	779.14
154	小谷野しょうぶ 児童遊園	堀切4-60-12	747.39
155	かまくらいなり 児童遊園	鎌倉3-28-4	236.40
156	東立石あおぞら 児童遊園	東立石1-5-7	537.97
157	青戸七丁目東 児童遊園	青戸7-30-7	187.91
158	さつき 児童遊園	東堀切2-17-1	560.85
159	青戸六丁目つばさ 児童遊園	青戸6-40	625.03
160	ぜんざ橋 児童遊園	小菅1-35	455.33
161	みなみ広場	東四つ木4-15-7	267.76

（公園課）

(4) 街路樹 (単位:本)  
(令和3年4月1日現在)

特別区道	9,906
都道	7,172
国道	582
総数	17,660

(道路補修課・調整課)

(5) 保存樹木・樹林の指定  
(令和3年4月1日現在)

樹木	所有者数(人)	353
	樹木数(本)	1,248
樹林	所有者数(人)	24
	箇所数(箇所)	26
	面積(m <sup>2</sup> )	35,490

(環境課)

(6) 区民農園  
(令和3年4月1日現在)

面積(m <sup>2</sup> )	20,067
箇所数(箇所)	17
区画数(区画)	895
土地提供者(人)	16

(環境課)

(7) 生垣化 (単位:m)

年度	平成23	24	25	26	27	28	29	30	令和元	2	累計
延長	30	81	49	53	25	39	7	18	25	26	7,845.9

\* 累計は、昭和58年度から令和2年度末までの積算。

(環境課)

(8) 水路の埋立て (単位:m)

年度	平成23	24	25	26	27	28	29	30	令和元	2	累計
延長	—	132	—	—	—	—	—	—	—	—	165,632

\* 累計は、昭和48年度から令和2年度末までの積算。

(道路補修課)

(9) 自然保護区域

(令和3年4月1日現在)

名称	水元さくら堤自然保護区域	大場川中州自然保護区域
指定内容	フジバカマの自生地	自然植生群落、野鳥、昆虫
指定年月日	H1.7.1	H4.1.1(区域拡張H8.3.1)
指定場所	水元公園4番先 水元さくら堤	西水元六丁目22番先 大場川河川敷中州
指定面積	約400m <sup>2</sup>	約12,200m <sup>2</sup>

(環境課)

(10) 河川

(令和3年4月1日現在)

区分	延長(m)	
一級河川	31,170	
準用河川	3,600	
公共溝渠	開渠	8,809
	暗渠	22,193
	その他	85,572
総数	116,574	

(公園課・道路管理課)

(11) 自然再生区域

(令和3年4月1日現在)

名称	古隅田川自然再生区域
指定年月日	H9.3.31(区域拡張H11.10.15)
指定場所	小菅四丁目20番先から 小菅三丁目4番先まで (古隅田川・元隅田橋から 足立区大六天排水場脇まで)
指定面積	約6,102m <sup>2</sup> 延長約615m

名称	曳舟川自然再生区域 (宝町・四つ木五丁目地区)
指定年月日	H13.3.31
指定場所	四つ木五丁目6番先から 四つ木五丁目25番先まで (3区間)
指定面積	約2,284m <sup>2</sup> 延長約196m

名称	曳舟川自然再生区域 (四つ木地区)
指定年月日	H9.10.3
指定場所	四つ木二丁目2番先から 四つ木一丁目24番先まで (橋梁除く)
指定面積	約1,000m <sup>2</sup> 延長約200m

名称	葛飾あらかわ水辺公園 自然再生区域
指定年月日	H12.3.31
指定場所	西新小岩三丁目35番先から 新小岩一丁目1番先まで 荒川左岸河川敷
指定面積	約66,000m <sup>2</sup> 延長約1,200m

名称	曳舟川自然再生区域 (亀有・白鳥・お花茶屋地区)
指定年月日	H11.4.1
指定場所	お花茶屋二丁目21番先から 亀有一丁目27番先まで (5区間)
指定面積	約6,000m <sup>2</sup> 延長約590m

名称	西水元水辺の公園 自然再生区域
指定年月日	H19.3.31
指定場所	西水元三丁目1番先から 西水元一丁目5番先まで 西水元水辺の公園内ワンド
指定面積	約3,400m <sup>2</sup> 延長約100m

(環境課)

## 5 生活環境保全

### (1) 公害問題苦情受付件数

#### ア 年度別・現象受付件数

(単位：件)

(各年度末現在)

項目	年度	平成23	24	25	26	27	28	29	30	令和元	2
ばい煙		32	26	12	15	14	7	10	8	6	10
粉じん		15	28	31	19	17	14	12	25	33	33
有害ガス		2	—	—	—	—	1	1	—	—	4
悪臭		24	25	23	22	19	22	27	28	43	55
汚水		2	—	—	1	—	—	2	1	—	—
騒音		118	134	112	81	105	60	111	122	139	255
振動		48	46	23	21	33	25	17	36	27	59
その他		11	24	16	6	3	4	10	9	11	67
総数		252	283	217	165	191	133	190	229	259	483

#### イ 年度別・発生源別受付件数

(単位：件)

(各年度末現在)

項目	年度	平成23	24	25	26	27	28	29	30	令和元	2
工場		29	21	17	16	27	20	23	23	22	22
指定作業場		2	8	10	6	13	1	4	3	4	5
建設作業		73	100	74	51	59	57	59	71	82	113
一般		102	111	90	53	66	55	104	88	118	263
総数		206	240	191	126	165	133	190	185	226	403

(環境課)

### (2) 大気汚染(水元一般環境大気測定局)

#### ア 浮遊粒子状物質(SPM)

(各年度末現在)

項目	年度	平成23	24	25	26	27	28	29	30	令和元	2
平均値(mg/m <sup>3</sup> )		0.019	0.018	0.021	0.021	0.022	0.017	0.016	0.017	0.015	0.014
2%除外値(mg/m <sup>3</sup> )		0.050	0.045	0.058	0.053	0.047	0.037	0.037	0.042	0.037	0.035
1時間値の最高値(mg/m <sup>3</sup> )		0.147	0.115	0.126	0.128	0.106	0.146	0.124	0.146	0.151	0.128
2日連続した環境基準の超過		無	無	無	無	無	無	無	無	無	無
環境基準長期的評価		○	○	○	○	○	○	○	○	○	○
環境基準		1時間値の1日平均値が0.10mg/m <sup>3</sup> 以下であり、かつ、1時間値が0.20mg/m <sup>3</sup> 以下であること。									

#### イ 二酸化窒素(NO<sub>2</sub>)

(各年度末現在)

項目	年度	平成23	24	25	26	27	28	29	30	令和元	2
平均値(ppm)		0.019	0.018	0.018	0.018	0.017	0.016	0.016	0.015	0.013	0.013
98%値(ppm)		0.039	0.042	0.042	0.038	0.039	0.038	0.039	0.038	0.031	0.038
環境基準長期的評価		○	○	○	○	○	○	○	○	○	○
1時間値の最高値(ppm)		0.076	0.072	0.079	0.066	0.079	0.075	0.090	0.076	0.065	0.073
日平均値の最高値(ppm)		0.054	0.049	0.059	0.048	0.051	0.049	0.051	0.048	0.038	0.047
環境基準		1時間値の1日平均値が0.04ppmから0.06ppmまでのゾーン内またはそれ以下であること。									

#### ウ 光化学オキシダント(O<sub>x</sub>)

(各年度末現在)

項目	年度	平成23	24	25	26	27	28	29	30	令和元	2
昼間の平均値(ppm)		0.029	0.031	0.032	0.032	0.033	0.031	0.032	0.030	0.030	0.030
昼間の1時間値の最高値(ppm)		0.123	0.180	0.161	0.140	0.157	0.118	0.146	0.118	0.119	0.112
環境基準達成状況		×	×	×	×	×	×	×	×	×	×
昼間の1時間値が注意報レベル(0.12ppm)以上の日数(日)		1	4	6	3	4	—	2	—	—	—
環境基準		1時間値が0.06ppm以下であること。									

\* 昼間(5時~20時)

(環境課)

(3) ダイオキシン類調査 (単位: 大気pg-TEQ/m<sup>3</sup>、土壌pg-TEQ/g)

項目・調査地点	年度	平成23	24	25	26	27	28	29	30	令和元	2	環境基準値
大 気 ( 水 元 )		0.056	0.034	0.036	0.042	0.033	0.018	0.026	0.044	0.026	0.014	0.6以下
大 気 ( 立 石 )		0.062	0.052	0.036	0.052	0.034	0.020	0.029	0.033	0.029	0.018	0.6以下
土 壌		…	…	3.7	…	3.3	…	13.0	…	…	1.4	1,000以下

\* pg (ピコグラム) : 1兆分の1グラムを表す単位

\* TEQ : 毒性等量の略でダイオキシン類の量を最も毒性の強い2, 3, 7, 8-四塩化ジベンゾ-パラ-ジオキシンの毒性に換算した値であることを示す。

\* 土壌は、都の調査結果。平成25年度は小菅、平成27年度は堀切、平成29年度は四つ木にて実施。

(環境課)

(4) 空間放射線量 (区内33か所平均値)

項目	年度	平成23	24	25	26	27	28	29	30	令和元	2	
平均値 ( μ Sv/h)		0.17	0.16	0.10	0.08	0.07	0.06	0.06	0.05	0.05	0.05	
福島第一原発事故前の平均値 (新宿区)		0.028~0.079 μ Sv/h										

\* 測定は平成23年6月に7か所を開始。

\* 平成23年度は測定箇所を33か所に拡大した12月の平均値、平成24年度以降は各年度4月の平均値

(環境課)

(5) 水質汚濁

BOD (生物化学的酸素要求量) (単位: mg/l)

測定箇所	年度	平成23	24	25	26	27	28	29	30	令和元	2	環境基準
江戸川葛飾大橋		1.3	1.0	1.4	1.4	1.1	1.2	0.9	1.1	1.3	1.3	2以下
中川飯塚橋		5.0	6.1	4.2	2.8	1.8	2.6	2.6	2.6	2.2	…	5以下
	高砂橋	5.4	4.9	4.1	3.3	1.7	2.3	2.5	2.4	1.7	…	5以下
	平和橋	3.2	2.4	2.3	2.3	1.9	2.0	2.5	1.6	1.6	…	5以下
新中川細田橋		4.4	4.3	3.7	3.5	2.4	3.1	2.5	3.1	2.6	2.3	5以下
綾瀬川水戸橋		2.9	3.3	2.2	1.8	1.9	1.9	3.1	…	…	…	5以下
	木根川橋	4.1	2.6	1.9	1.9	1.5	1.6	2.4	2.5	2.2	2.0	5以下
荒川堀切橋		2.0	2.3	2.3	1.5	2.1	1.6	2.0	2.0	2.0	…	5以下
大場川葛三橋		4.8	5.3	4.4	5.2	4.0	4.7	4.5	3.8	4.8	…	5以下
	水元小合溜旧山王台公園	6.9	5.2	4.2	6.8	4.8	4.1	3.6	3.6	4.4	5.1	—
	水元大橋	8.3	5.9	5.8	9.8	5.7	6.3	5.3	6.3	6.4	6.6	—
内溜		7.3	5.8	4.6	6.7	4.4	5.6	4.1	5.5	4.9	5.4	—

\* 年度平均値

\* 飯塚橋、高砂橋及び堀切橋は国による測定、平和橋及び葛三橋は都による測定であり、最新年度の測定値は令和3年7月1日現在未公表。

\* 大場川の水域類型の指定に係る環境基準値の設定は、平成29年4月1日より適用。

\* 綾瀬川水戸橋については平成29年までで調査を終了した。

(環境課)

(6) 道路騒音 (単位: デシベル)

調査場所	時間区分 年度	昼間 (6~22時)					夜間 (22時~翌6時)				
		平成28	29	30	令和元	2	平成28	29	30	令和元	2
1 国道6号(金町3丁目)		71	…	71	…	70	69	…	68	…	67
2 国道6号(四つ木5丁目)		…	…	…	71	…	…	…	…	70	…
3 国道298号(東金町8丁目)		…	…	58	…	…	…	…	56	…	…
4 都道60号(奥戸2丁目)		…	…	…	65	…	…	…	…	62	…
5 都道307号(西水元5丁目)		68	…	…	…	67	65	…	…	…	64
6 都道307号(水元3丁目)		…	…	60	…	…	…	…	55	…	…
7 都道307号(柴又4丁目)		…	…	62	…	…	…	…	59	…	…
8 都道308号(小菅1丁目)		…	…	…	63	…	…	…	…	61	…
9 都道308号(堀切3丁目)		69	…	…	…	64	65	…	…	…	61
10 都道308号(東立石2丁目)		…	…	…	62	…	…	…	…	58	…
11 都道315号(東新小岩3丁目)		68	…	…	…	69	65	…	…	…	65
12 都道318号(亀有3丁目)		…	…	…	68	…	…	…	…	65	…
13 都道318号(高砂1丁目)		71	…	71	…	71	69	…	69	…	68
14 都道450号(堀切2丁目)		…	…	…	68	…	…	…	…	66	…
15 都道450号(東四つ木1丁目)		…	…	63	…	…	…	…	58	…	…
16 区道408号(水元1丁目)		65	…	…	…	64	61	…	…	…	59

\* 等価騒音レベル

\* 調査場所9 都道308号の令和2年度数値は、道路工事のため近傍(堀切2丁目)での測定値

(環境課)

(7) 公衆便所 (令和3年4月1日現在)

	公衆便所名	所在地	建築延面積 (㎡)
1	新小岩駅前	新小岩1-47-2	34.28
2	亀有駅北口	亀有5-34-1	41.59
3	金町駅北口	東金町1-22-1	16.92
4	金町駅南口	金町6-4-1	44.80
5	水元	東水元2-41地先	12.00
6	柴又	柴又7-7-11	41.08
7	四つ木四丁目	四つ木4-12-20地先	31.00
8	立石五丁目	立石5-13-1	26.35
9	新小岩東北	東新小岩1-18先	31.52
10	新小岩駅北口	新小岩1-45	26.40

\* 新小岩東北は、自転車駐車場建物内にあるため、面積は床面積を記載。  
(道路補修課)

(8) 資源回収量 (単位: t) (令和2年度)

項目	区分	集回収	行政回収	総数
回収品目	新聞	2,161	1,922	4,083
	雑誌	1,339	3,606	4,945
	段ボール	1,500	4,195	5,695
	びん類	2	3,094	3,096
	アルミ缶	215	138	353
	スチール缶	53	827	880
	ペットボトル	—	1,739	1,739
	紙パック	4	71	75
	食品トレイ	—	65	65
	その他(布など)	78	622	700
	プラスチック製容器包装	—	3,165	3,165
	蛍光管	—	31	31
	乾電池	—	14	14
総数		5,352	19,489	24,841

(清掃事務所)

(9) その他のリサイクル (令和2年度)

剪定枝葉 (㎡) (チップ・堆肥)	—
自転車 (台)	468

(公園課、交通政策課)

(10) ごみ収集処理量

区分		年度										
		平成23	24	25	26	27	28	29	30	令和元	2	
対象世帯数 (世帯)		216,988	213,977	216,388	219,332	222,921	227,222	231,093	234,549	237,862	239,400	
年間収集量 (t)		90,148	89,338	87,165	85,862	85,998	84,166	84,055	83,366	84,214	86,513	
ごみ収集量 (t)	1日当たり	290	289	282	278	278	272	272	267	271	278	
	1か月当たり	7,512	7,445	7,264	7,155	7,167	7,014	7,005	6,948	7,018	7,209	
内訳	可燃ごみ (燃やみ)	1日当たり	268	267	260	257	257	252	252	247	250	
		1か月当たり	6,948	6,867	6,720	6,611	6,630	6,501	6,485	6,431	6,488	
	不燃ごみ (燃やさないごみ)	1日当たり	13	13	12	12	12	11	11	11	10	
		1か月当たり	333	323	307	307	312	291	280	279	269	
	粗大ごみ	1日当たり	9	10	9	9	9	9	9	9	10	11
		1か月当たり	231	255	236	237	225	222	240	238	260	289

\* 世帯数には外国人世帯を含む。

(清掃事務所)

(11) 動物死体処理件数 (単位: 件)

区分		年度									
		平成23	24	25	26	27	28	29	30	令和元	2
年間処理件数		1,350	1,245	1,315	1,315	1,227	1,178	1,200	1,037	1,058	938
動物死体処理件数	1日当たり	4.3	4.0	4.3	4.3	4.0	3.8	3.9	3.3	3.2	2.8
	1か月当たり	113	104	109	109	102	98	101	86	84	72

(清掃事務所)

## 6 産業経済・労働

### (1) 産業別事業所・従業者数

産業	区分	事業所数	従業者数
A	農業，林業	7	33
B	漁業	—	—
C	鉱業，採石業，砂利採取業	1	3
D	建設業	1,326	10,364
E	製造業	2,717	16,452
F	電気・ガス・熱供給・水道業	6	135
G	情報通信業	86	323
H	運輸業，郵便業	477	9,902
I	卸売業，小売業	3,785	28,606
J	金融業，保険業	184	2,754
K	不動産業，物品賃貸業	1,543	4,328
L	学術研究，専門・技術サービス業	478	2,464
M	宿泊業，飲食サービス業	2,153	13,998
N	生活関連サービス業，娯楽業	1,404	6,329
O	教育，学習支援業	368	4,232
P	医療，福祉	1,389	21,609
Q	複合サービス事業	49	486
R	サービス業（他に分類されないもの）	663	6,538
S	公務（他に分類されないものを除く）	…	…
総数		16,636	128,556

### (2) 卸売産業別商店・従業者数・年間販売額

産業	区分	商店数	従業者数	年間販売額 (百万円)
各種商品卸売業		4	41	1,841
繊維・衣服等卸売業		47	253	6,440
飲食料品卸売業		103	927	55,541
建築材料，鉱物・金属材料等卸売業		197	1,270	61,292
機械器具卸売業		176	1,116	62,157
その他の卸売業		237	1,699	190,159
総数		764	5,306	377,430

### (3) 小売産業別商店・従業者数・年間販売額

産業中分類	区分	事業所数	従業者数	年間販売額 (百万円)
各種商品小売業		9	1,433	55,793
繊維・衣服・身の回り品小売業		298	1,316	17,960
飲食料品小売業		845	8,325	132,053
機械器具小売業		242	1,649	55,314
無店舗小売業		70	367	15,731
その他の小売業		847	4,353	78,839
総数		2,311	17,443	355,691

\* (1)～(3)は総務省・経済産業省「平成28年経済センサスー活動調査」による。

\* 事業所数、商店数、従業者数は平成28年6月1日現在、年間販売額は平成27年1月～12月実績のもの。

\* 平成28年経済センサスー活動調査では、国・地方公共団体の事業所を調査対象としていない。

\* 「年間販売額」は単位未満を四捨五入しているため、数値の合計が総数と異なる場合がある。

(政策企画課)

### (4) 産業中分類別工場数・従業者数・製造品出荷額

産業中分類	区分	事業所数		従業者数		製造品出荷額等(万円)	
		平成29年	平成30年	平成29年	平成30年	平成29年	平成30年
食料品製造業		25	25	465	475	2,177,217	2,083,616
飲料・たばこ・飼料製造業		2	1	18	8	x	x
繊維工業		20	20	202	226	320,847	308,049
木材・木製品製造業（家具を除く）		2	2	16	15	x	x
家具・装備品製造業		14	11	91	72	82,506	63,273
パルプ・紙・紙加工品製造業		30	31	595	604	3,108,818	3,226,776
印刷・同関連業		51	48	622	598	954,388	936,888
化学工業		7	6	162	185	491,465	489,157
プラスチック製品製造業（別掲を除く）		59	55	663	655	1,281,201	1,189,549
ゴム製品製造業		54	49	586	572	704,371	724,399
なめし革・同製品・毛皮製造業		22	21	395	319	551,024	412,751
窯業・土石製品製造業		6	7	93	103	344,290	351,691
鉄鋼業		4	2	18	8	51,693	x
非鉄金属製造業		9	8	75	70	97,214	96,346
金属製品製造業		149	144	1,995	1,978	2,884,329	2,853,249
はん用機械器具製造業		10	12	157	235	288,390	432,246
生産用機械器具製造業		63	67	665	700	1,088,577	1,108,150
業務用機械器具製造業		24	24	296	302	440,831	470,490
電子部品・デバイス・電子回路製造業		4	4	60	64	67,355	66,300
電気機械器具製造業		24	22	630	580	1,082,932	1,066,870
情報通信機械器具製造業		4	2	142	118	297,899	x
輸送用機械器具製造業		10	9	71	77	121,299	127,246
その他の製造業		50	51	567	606	904,110	973,388
総数		643	621	8,584	8,570	17,368,831	17,318,058

\* 総務省・経済産業省「工業統計調査」及び東京都総務局「東京の工業」による。

\* 事業所数及び従業者数は、（平成29年）平成30年6月1日現在、（平成30年）平成31年6月1日現在のもの。

\* 製造品出荷額等は、（平成29年）平成29年1月～12月実績、（平成30年）平成30年1月～12月実績のもの。

\* 従業者4人以上の事業所を調査の対象としている。

\* 事業所数の少ない業種で、該当の事業所が特定できる恐れのある場合は、非公表(x)とされる。

(政策企画課)

## (5) 中小企業融資あっせん

(各年度末現在)

年 度	あ っ せ ん		貸 付		貸 付 / あ っ せ ん (%)	貸 付 目 標 金 額 (千 円)	貸 付 金 額 / 貸 付 目 標 金 額 (%)
	件 数 ( 件 )	金 額 ( 千 円 )	件 数 ( 件 )	金 額 ( 千 円 )			
平成23年度	2,077	18,192,380	2,187	17,380,040	105.3	4,800,000	362.1
24	1,841	14,032,550	1,609	11,362,700	87.4	4,800,000	236.7
25	1,811	14,632,040	1,461	9,837,040	80.7	4,800,000	204.9
26	1,498	10,816,400	1,209	7,558,160	80.7	4,800,000	157.5
27	1,489	11,131,590	1,184	7,641,110	79.5	4,800,000	159.2
28	1,246	9,330,480	1,063	7,236,706	85.3	4,800,000	150.8
29	1,187	8,668,050	1,082	7,443,440	91.2	4,800,000	155.1
30	1,310	10,987,920	1,175	9,633,330	89.7	4,800,000	200.7
令和元年度	1,530	13,130,540	1,257	10,368,400	82.2	4,800,000	216.0
2	3,838	28,883,500	3,212	22,924,409	83.7	4,800,000	477.6

(産業経済課)

## (6) 農家・農地面積

(各年度8月1日現在)

年 度	農 家 数	従 事 者 ( 人 )	農 地 面 積 ( ア ー ル )			1 戸 当 たり 農 地 面 積 ( ア ー ル )
			総 数	田	畑	
平成23年度	198	464	4,421 (6,944)	— (5,126)	4,421 (1,818)	22.3
24	196	450	4,289 (5,539)	— (4,660)	4,289 (879)	22.0
25	190	455	4,156 (5,385)	— (4,478)	4,156 (907)	22.0
26	189	465	4,104 (5,721)	— (4,562)	4,104 (1,159)	21.7
27	183	455	3,970 (5,660)	— (4,534)	3,970 (1,126)	21.6
28	176	441	3,780 (5,470)	— (4,409)	3,780 (1,061)	21.4
29	173	424	3,700 (5,388)	— (4,347)	3,700 (1,041)	21.3
30	170	422	3,656 (5,438)	— (4,400)	3,656 (1,038)	21.5
令和元年度	168	416	3,583 (5,438)	— (4,400)	3,583 (1,038)	21.3
2	167	408	3,495 (5,472)	— (4,366)	3,495 (1,106)	20.9

\* ( ) 内は外数字で区外農地面積

(産業経済課)



(7) 地域産業振興会館（テクノプラザかつしか）

ア 施設

（令和3年4月1日現在）

施設名	所在地	開設年月日	建築年月	建築延面積 (㎡)
地域産業振興会館	青戸7-2-1	S63.10.25	S63.9	6,096.87

イ 利用状況

（令和2年度）

区分	展示ホール1	展示ホール2	大ホール	第1会議室	第2会議室	第3会議室
利用人員（人）	11,694	11,960	5,778	6,251	584	3,379
利用件数（件）	315	319	499	494	142	450

区分	和室1	和室2	視聴覚室	パソコン ステーション
利用人員（人）	235	184	5,001	—
利用件数（件）	90	94	334	—

※同一団体が複数枠利用の場合、人員・件数とも延べ数で集計

（産業経済課）

(8) 勤労福祉会館

ア 施設

（令和3年4月1日現在）

施設名	所在地	開設年月日	建築年月	建築延面積 (㎡)
勤労福祉会館	立石3-12-1	S49.9.11	S49.7	1,367.67

\*立石地区センター別館と共用

イ 利用状況

（令和2年度）

区分	大・小 会議室	和室	集会所 練習室	卓球室	多目的室
利用件数（件）	16	—	375	264	2

（産業経済課）

(9) 工場ビル

（令和3年4月1日現在）

施設名	所在地	開設年月日	建築年月	建築延面積 (㎡)	室数	利用状況
						利用室数(室)
東四つ木工場ビル	東四つ木1-22-1	H11.4.1	H11.3	3,912.91	25	24

\*利用状況は令和2年度のもの。

（産業経済課）

(10) 創業支援施設

（令和3年4月1日現在）

施設名	所在地	開設年月日	建築年月	建築延面積 (㎡)	室数	利用状況
						利用室数(室)
新小岩創業支援施設	新小岩3-25-1	H16.2.1	H16.1	911.85	14	11

\*利用状況は令和2年度のもの。

（産業経済課）

7 観光レクリエーション

静観亭・山本亭・観光文化センター

（令和3年4月1日現在）

施設名	所在地	開設年月日	建築年月	建築延面積 (㎡)	室数 (室)	利用状況		
						利用件数(件)	利用人員(人)	利用室数(室)
静観亭	堀切2-19-1	S35.6.1	S58.5	403.96	5	16	66	20
山本亭	柴又7-19-32	H3.4.2	...	635.36	3 茶室1棟	—	—	—
観光文化 センター	柴又6-22-19	H9.11.16	H9.10	1,985.73				

\*利用状況は令和2年度のもの。

（公園課・観光課）

## [7] 生涯学習とふれあい

### 1 生涯学習

#### (1) 区立学校

##### ア 小学校

(令和3年5月1日現在)

校数	児童数	学級数	教員数	職員数		体育館数	プール数
				県費	区費		
49	20,611 (319)	728 (39)	1,148	74	30	49	48

保有面積 (㎡)	敷地面積 (㎡)	1学級 当たり 児童数	1児童当たり	
			保有面積 (㎡)	敷地面積 (㎡)
261,706	470,394	28.3	12.7	22.8

- \* 保田しおさい学校を除く。
- \* ( ) 内は特別支援学級・日本語学級の再掲（通級を含む特別支援教室は含まない）
- \* 高砂小学校の体育館は、改築中のため、現在使用不可。
- \* 高砂小学校のプールは、小中一体型校舎により中学校に含める。
- \* 西小菅小学校のプールは、改築中のため、現在使用不可。
- \* 東金町小学校の体育館及びプールは、改築中のため、現在使用不可。

	小学校名	所在地	開校 年月日	建築 年月	校舎 面積 (㎡)	屋内運動 場面積 (㎡)	敷地 面積 (㎡)	児童数	学級数	(指)教育研究指定校 (都)教育推進指定校
1	本田	立石1-7-23	M8.7.4	S32.9	3,564	1,134	7,439	359	14	
2	葛飾	青戸1-3-1	S7.4.1	S44.3	4,009	560	9,503	298	12	
3	梅田	立石3-24-1	S14.1.28	S45.3	4,502	937	10,832	489	20	
4	渋江	東四つ木2-13-1	S9.6.20	S42.3	4,121	998	7,662	306	11	(指)特別の教科 道徳
5	南綾瀬	堀切6-1-1	M35.9.1	S49.2	4,373	801	9,003	168	6	(指)国語科
6	上千葉	東堀切3-26-1	S28.4.1	S45.3	5,724	1,417	12,294	719	23	(指)理科・生活科
7	堀切	堀切2-42-1	H13.4.1	S41.3	4,004	627	8,554	317	12	
8	奥戸	奥戸8-20-17	M36.5.2	S42.3	4,441	590	7,139	371	14	
9	上平井	西新小岩4-22-1	T3.9.1	S37.8	4,389	799	7,530	319	12	(指)外国語
10	二上	東新小岩7-18-1	S28.4.1	S41.3	5,230	871	9,916	575	22	
11	小松南	新小岩2-25-1	H13.4.1	S39.5	4,114	648	6,373	455	15	
12	高砂	高砂3-30-1	S7.9.29	S38.5	5,136	567	11,863	455	16	(都)オリ・パラ
13	新宿	新宿2-26-1	M6.11.1	S43.3	5,018	567	6,621	288	11	
14	住吉	高砂8-14-1	S10.10.21	S43.2	4,543	1,138	7,096	476	16	
15	亀青	青戸8-17-1	M5.9.1	S39.5	5,377	567	8,250	482	19	
16	道上	亀有4-35-1	S23.6.1	S40.3	5,513	570	7,927	633	19	(指)算数科
17	金町	金町3-44-1	M7.5.25	S39.7	4,118	525	8,885	358	12	
18	末広	金町4-21-1	S9.12.1	S46.3	3,737	953	8,956	384	12	(都)コーディネーショント レーニング
19	柴又	柴又4-30-1	S14.10.2	S40.3	4,493	652	7,646	365	15	
20	鎌倉	鎌倉4-24-1	S27.11.1	S42.3	4,363	1,207	8,824	331	12	(指)国語科 (都)オリ・パラ
21	水元	水元4-21-1	M40.10.1	S41.3	4,608	544	10,787	593	21	(指)生活科・社会科
22	こすげ	小菅3-8-1	H13.4.1	S42.3	4,044	1,079	10,977	370	16	
23	半田	東金町5-16-1	S26.4.1	S41.3	5,332	635	9,743	587	19	
24	宝木塚	宝町2-29-23	S26.4.1	S42.3	4,397	544	8,738	410	14	
25	青戸	青戸6-18-1	S25.7.18	S43.2	5,063	656	9,870	729	24	

(次ページへ続く) (教育総務課・学務課・指導室)

ア 小学校 (続き)

(令和3年5月1日現在)

	小学校名	所在地	開校年月日	建築年月	校舎面積 (㎡)	屋内運動場面積 (㎡)	敷地面積 (㎡)	児童数	学級数	(指)教育研究指定校 (都)教育推進指定校
26	清和	立石6-2-1	S27.4.1	S44.3	4,141	560	8,805	301	11	
27	木根川	東四つ木1-10-1	S26.11.15	S42.3	3,782	567	11,463	100	6	
28	中之台	亀有5-2-1	S26.10.16	S43.3	3,911	1,000	9,206	358	14	
29	綾南	堀切1-22-1	S27.9.10	S42.3	3,703	560	10,746	362	12	
30	川端	東立石1-2-1	S29.4.1	S42.7	4,721	544	7,925	379	13	(指)特別の教科 道徳
31	北野	柴又3-10-1	S28.6.1	S46.3	4,710	1,063	12,245	460	16	(指)理科・生活科
32	白鳥	白鳥3-4-1	S29.4.1	S41.3	5,267	1,249	10,606	492	17	(都)オリ・バラ
33	松上	西新小岩2-1-1	S31.4.1	S56.3	4,590	965	10,594	515	19	(指)外国語
34	西小菅	小菅1-25-1	S31.7.1	S34.10	4,000	544	8,499	246	10	(都)オリ・バラ
35	柴原	金町1-15-1	S34.9.1	S47.2	3,739	560	8,594	291	12	(指)国語科
36	中青戸	青戸4-24-1	S32.4.1	H26.3	7,812	948	8,683	554	18	
37	南奥戸	奥戸3-5-1	S33.4.1	S40.2	5,599	1,135	12,846	420	13	
38	東綾瀬	堀切6-21-1	S34.9.1	S59.3	5,037	560	9,072	299	12	
39	原田	東金町2-16-1	S34.4.1	S34.4	4,540	560	11,547	491	16	
40	東柴又	柴又5-12-15	S38.9.1	S38.8	3,887	560	10,215	286	11	
41	飯塚	南水元1-13-1	S38.9.2	S38.6	4,252	560	10,845	431	13	
42	西亀有	西亀有2-42-1	S41.4.1	S41.5	4,739	648	9,390	484	17	
43	花の木	南水元3-2-1	S43.4.8	S43.3	4,936	601	9,814	655	21	
44	上小松	奥戸4-1-4	S47.4.1	S47.3	4,592	545	11,251	577	18	
45	幸田	西水元3-24-12	S48.4.1	S48.3	5,272	580	13,884	584	19	
46	細田	細田3-20-1	S49.9.1	S49.6	4,728	573	10,467	484	15	
47	東金町	東金町1-33-1	S53.4.1	S37.3	5,523	901	12,629	323	14	(指)プログラミング
48	東水元	東水元5-38-1	S57.4.1	S57.3	3,653	988	11,808	335	12	
49	よつぎ	四つ木4-8-1	H11.4.1	S38.8	3,458	544	6,832	347	12	
50	保田しお さい学校	千葉県安房郡 鋸南町大六 180-2	S43.4.1	S43.9	952	195	7,169	16	4	(指)自立活動
総 数					225,757	37,096	477,563	20,627	732	

\* 建築年月は1期工事分。

\* 各面積は令和3年度公立学校施設台帳による。(校舎面積は、給食室・プール専用付属室などを除く保有面積)

\* 高砂小学校、西小菅小学校及び東金町小学校は、現在改築中のため、改築前の建築年月、校舎面積及び屋内運動場面積とする。(教育総務課・学務課・指導室)

イ 中学校

(令和3年5月1日現在)

校数	生徒数	学級数	教員数	職員数		体育館数	プール数
				県費	区費		
24	8,782 (243)	293 (31)	599	35	22	24	24

保有面積 (㎡)	敷地面積 (㎡)	1学級 当たり 生徒数	1生徒当たり	
			保有面積 (㎡)	敷地面積 (㎡)
158,893	272,746	30.0	18.1	31.1

\* ( ) 内は特別支援学級・日本語学級の再掲(通級を含む特別支援教室は含まない)

(次ページに続く)(教育総務課・学務課・指導室)

## イ 中学校 (続き)

(令和3年5月1日現在)

	中学校名	所在地	開校年月日	建築年月	校舎面積 (㎡)	屋内運動場面積 (㎡)	敷地面積 (㎡)	生徒数	学級数	(指)教育研究指定校 (都)教育推進指定校
1	本田	東立石4-7-1	S22.5.1	S39.3	5,002	759	7,475	346	11	
2	金町	南水元3-1-1	S22.5.1	S52.10	6,762	832	13,000	556	16	(都)授業改善推進拠点校
3	水元	水元3-20-1	S22.5.2	S44.3	6,171	1,018	11,625	336	10	(指)人権尊重教育 (都)人権尊重教育推進校
4	新宿	新宿3-20-10	S22.5.1	S45.3	7,304	1,380	11,755	438	15	
5	奥戸	細田1-6-1	S22.4.1	S46.3	6,913	1,538	14,327	425	15	
6	綾瀬	小菅2-12-1	S22.5.2	S48.2	4,647	685	10,667	232	9	
7	上平井	東新小岩4-2-1	S22.5.1	S43.3	5,246	1,017	11,011	475	16	
8	中川	東四つ木1-3-1	S22.5.1	S46.3	4,198	1,076	12,040	178	6	
9	桜道	柴又4-3-1	S22.4.1	S35.2	5,326	1,044	10,137	420	13	
10	堀切	堀切1-36-1	S22.4.19	S45.3	4,985	941	8,873	269	8	(指)主体性
11	双葉	お花茶屋1-10-1	S22.4.19	S37.2	6,074	669	8,415	260	11	
12	大道	四つ木5-22-1	S22.4.30	S48.2	5,269	817	8,981	375	12	
13	四ツ木	四つ木4-22-1	S23.4.1	S35.2	4,819	834	8,365	232	9	
14	小松	新小岩4-30-1	S23.3.31	R2.3	6,179	978	11,635	338	10	(指)学習センター・ICT
15	亀有	亀有1-23-1	S23.3.31	S39.2	5,923	1,025	12,230	377	13	(指)授業改善
16	立石	立石6-3-1	S24.4.1	S42.3	5,730	880	14,429	378	12	
17	常盤	金町2-11-1	S29.4.1	S47.2	6,184	1,130	14,640	462	13	(指)授業改善
18	一之台	西亀有4-1-1	S30.4.1	S47.2	3,730	1,042	8,579	234	8	
19	青戸	青戸5-10-1	S32.4.6	S46.3	5,702	1,102	12,018	431	16	
20	青葉	堀切8-12-1	S34.11.1	S51.5	6,311	1,048	11,887	441	14	
21	高砂	高砂3-32-1	S40.8.1	S40.8	5,121	1,175	10,075	244	10	
22	東金町	東金町5-3-1	S51.4.1	S50.10	5,522	713	11,968	336	10	
23	葛美	水元2-17-1	S53.4.1	S52.11	6,367	1,028	13,534	615	21	
24	新小岩	西新小岩2-1-2	S56.4.1	S56.3	5,642	1,035	15,080	384	15	(指)外国語
総 数					135,127	23,766	272,746	8,782	293	

\* 建築年月は1期工事分。

\* 各面積は令和3年度公立学校施設台帳による。(校舎面積は、給食室・プール専用付属室などを除く保有面積)

\* 双葉中学校の生徒数・学級数は夜間学級・日本語学級を含む。

(教育総務課・学務課・指導室)

## ウ 幼稚園

( )の数字は管理職

(令和3年5月1日現在)

	幼稚園名	所在地	開設年月日	建築年月	園舎面積 (㎡)	園児数	定員数	教員数	職員数	備 考
1	北住吉	柴又2-1-10	S47.4.1	S47.3	714	32	160	3(1)	1	敷地1,253㎡ (区有地1,164㎡、 借地89㎡)
2	水元	水元1-16-22	S50.4.1	S50.3	643	23	65	3(1)	1	敷地1,654㎡
総 数					1,357	55	225	6(2)	2	

\* 定員数は、利用定員とする。

(教育総務課・学務課・指導室)

エ 児童数・生徒数・園児数の推移

児童数・生徒数

(各年度5月1日現在)

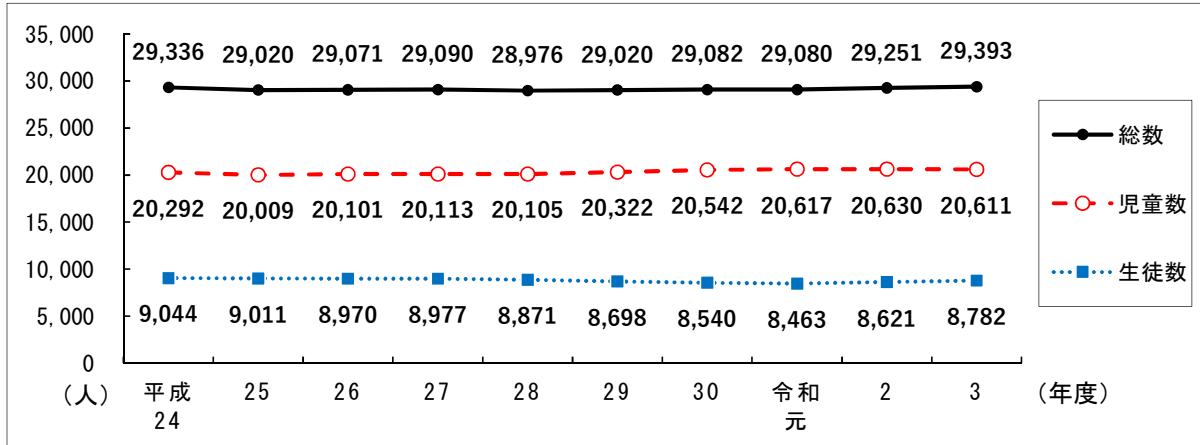

\* 保田しおさい学校を除く。

(学務課)

園児数

(各年度5月1日現在)

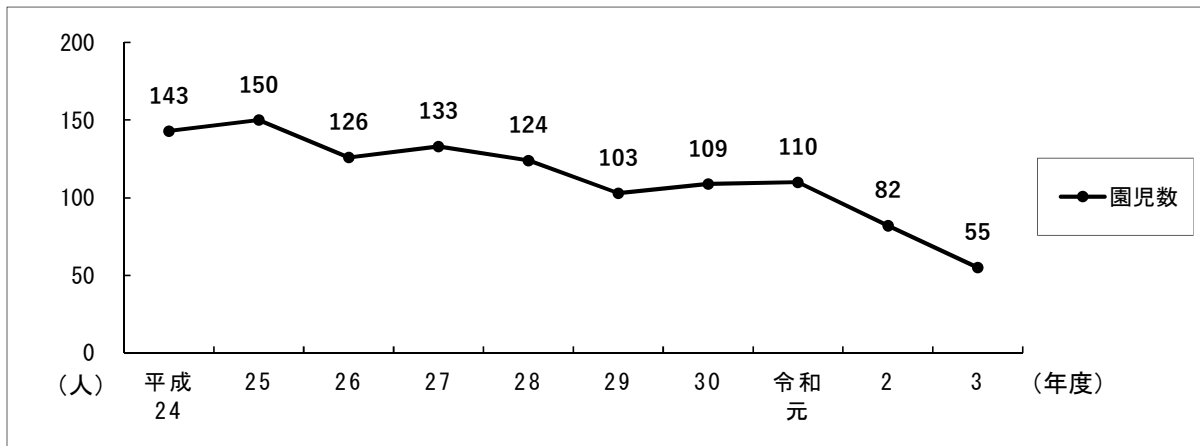

(学務課)

オ 小・中学校学級数の推移

(各年度5月1日現在)

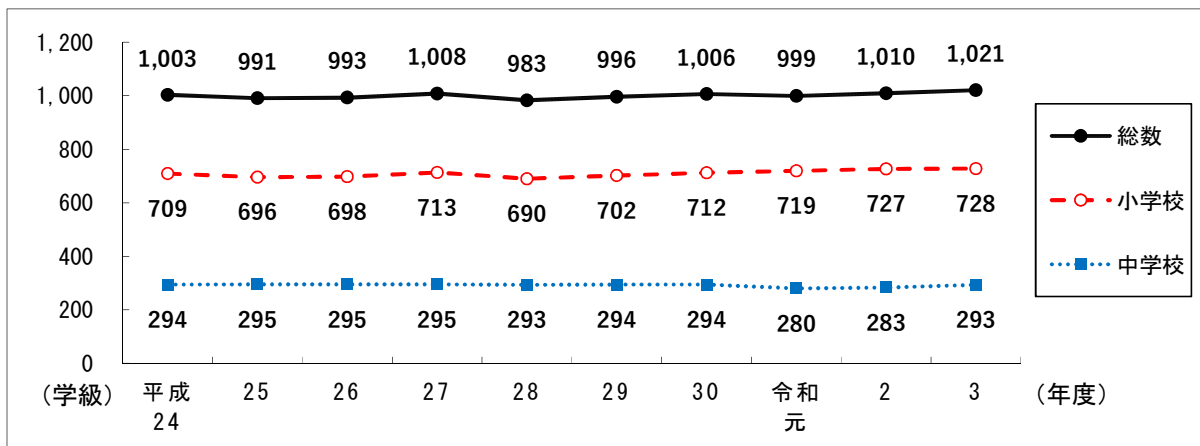

\* 保田しおさい学校を除く。

(学務課)

カ 小・中学校における不登校児の推移

(ア) 不登校児数

(各年度末現在)

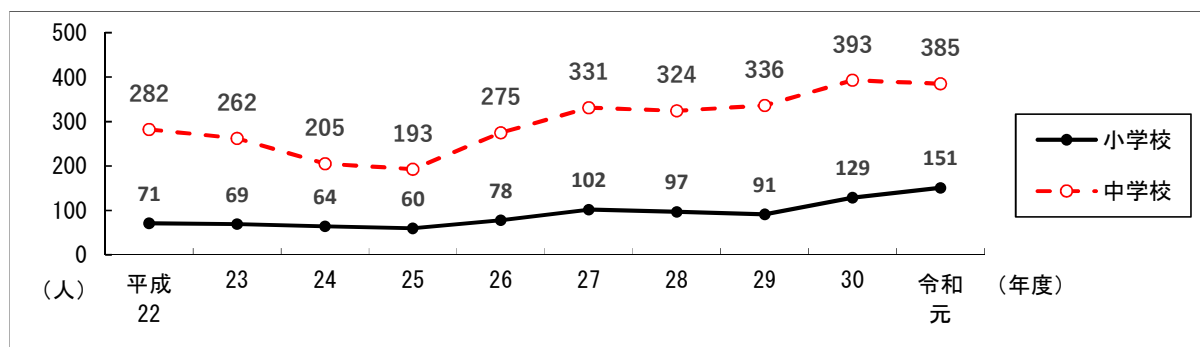

(イ) 不登校児の出現率

(各年度末現在)

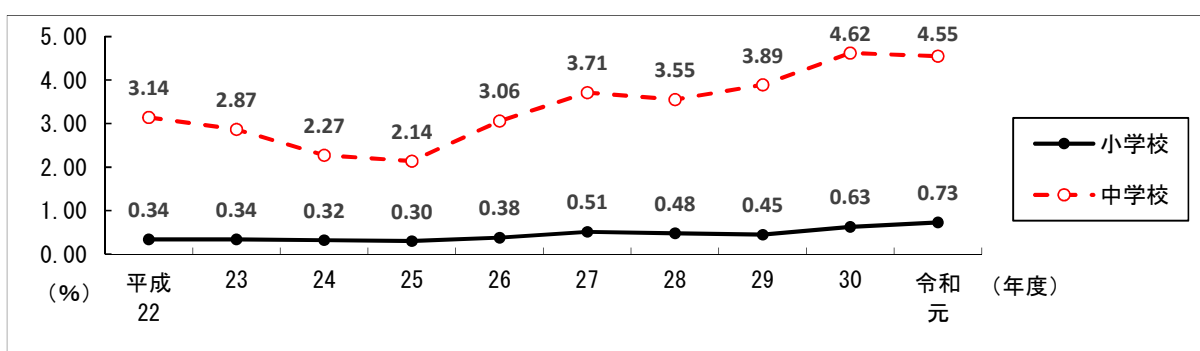

\* 葛飾区教育委員会資料による。

(指導室)

(2) 都立学校

(令和3年5月1日現在)

施設名	所在地	開校年月日	建築延面積 (㎡)	生徒数	学級数
葛飾野高校	亀有1-7-1	S15.1.12	10,917	893	23
南葛飾高校	立石6-4-1	S15.1.12	12,538	全688 定148	全18 定8
葛飾商業高校	新宿3-14-1	全S37.4.1 定S23.4.1	16,179	全576 定44	全18 定8
本所工業高校	南水元4-21-1	S10.10.1	16,428	定33	定4
農産高校	西亀有1-28-1	S23.4.1	18,660	全398 定75	全12 定4
葛飾総合高校	南水元4-21-1	H19.4.1	16,428	644	17
葛飾盲学校	堀切7-31-5	S37.1.9	9,224	45	15
葛飾ろう学校	西亀有2-58-1	H14.4.1	12,275	179	38
水元特別支援学校	水元1-23-3	S51.12.27	6,494	279	58
葛飾特別支援学校	金町2-14-1	S55.4.1	7,651	132	21
水元小合学園	水元1-24-1	H27.4.1	25,066	300	45

(教育総務課)

(3) 私立学校

ア 私立中学校

(令和3年5月1日現在)

施設名	所在地	開設年月日	建築延面積(m <sup>2</sup> )	生徒数	学級数
共栄学園	お花茶屋2-6-1	S17.11.8	12,412	199	9
修徳	青戸8-10-1	S24.9	13,750	198	6
東京シューレ葛飾	新小岩3-25-1	H19.4.1	3,418	112	3

\* 開設年月日については、所在地に開設された年月日で統一。

\* 共栄学園及び修徳学園の建築延面積は、中学校・高等学校を合わせたもの。

\* 修徳学園は昭和24年9月に墨田区から現所在地に移転。

(教育総務課)

イ 私立高等学校

(令和3年5月1日現在)

施設名	所在地	開設年月日	建築延面積(m <sup>2</sup> )	生徒数	学級数
共栄学園	お花茶屋2-6-1	S17.11.8	12,412	817	25
修徳	青戸8-10-1	S24.9	13,750	784	22

(教育総務課)

ウ 私立幼稚園

(令和3年5月1日現在)

園数	組数	園児数	建築延面積(m <sup>2</sup> )
24	174	4,020	26,534.36

\* 認定こども園を除く。

\* 認定こども園は「[5]健康と福祉」の項目で記載。

(子育て支援課)

(4) 校外施設

(令和3年4月1日現在)

施設名	所在地	開園年月日	建築年月	建築延面積(m <sup>2</sup> )	敷地面積(m <sup>2</sup> )	収容人員	利用状況	
							利用件数(件)	利用人数(人)
日光林間学園	栃木県日光市花石町2067-1	S39.7.1	H3.5	5,104.68	28,646.40	350	146	1,499

\* 利用状況は令和2年度の一般利用のもの。

(教育総務課)

(5) 総合教育センター

(令和3年4月1日現在)

所在地	開設年月日	建築年月	建築延面積(m <sup>2</sup> )	敷地面積(m <sup>2</sup> )	利用状況 教育相談回数(回)
鎌倉2-12-1 (旧明石小学校内)	H13.4.1	S46.3	5,545.03	7,647.31	351

\* 利用状況は令和2年度のもの。

(指導室)

(6) 科学教育センター

(令和3年4月1日現在)

所在地	開設年月日	建築年月	建築延面積(m <sup>2</sup> )	利用状況 来観者数(人)
新宿6-3-2 (東京理科大学図書館棟内)	H25.4.20	H25.3	926.47	9,246

\* 利用状況は令和2年度のもの。

(指導室)

## (7) 図書館

(令和3年4月1日現在)

図書館名	所在地	開設年月日	建築年月	建築延面積(m <sup>2</sup> )	閲覧室席数	蔵書数(図書)	A V資料数	登録者数	利用状況		
									図書・雑誌貸出数(冊)	A V貸出数(点)	会議室利用件数(件)
中 央	金町6-2-1 がいん 金町プラトコート3階	H21.10.17	H21.6	5,078	433	419,273	13,664	76,667	779,555	51,344	946
立 石	立石1-9-1	S24.1.10	H23.2	1,426	190	113,725	4,398	25,868	362,215	17,734	—
お 花 茶 屋	お花茶屋2-1-15	S52.6.1	S52.6	1,755	120	112,003	3,458	19,259	231,199	8,953	1
上 小 松	東新小岩3-12-1 都営住宅1階	S52.10.1	S52.10	1,031	114	104,275	3,996	18,861	172,437	8,737	250
亀 有	亀有1-17-5 都営住宅5号棟1階	S56.10.1	S56.10	1,473	137	114,946	4,474	14,201	101,235	3,617	5
水 元	東水元1-7-3	S57.6.1	S57.6	1,735	123	93,976	3,709	16,081	201,366	7,361	—
鎌 倉	鎌倉2-4-5	S62.6.25	S62.6	1,827	165	116,068	3,674	17,685	232,364	9,842	239
四 つ 木 区	四つ木4-8-1 よつぎ小学校内	H8.12.7	H8.12	230	5	38,983	1,720	4,210	50,527	2,201	—
西 水 元 区	西水元2-2-8 西水元あやめ園内	H11.6.1	H11.6	304	22	37,541	1,346	4,060	36,220	1,381	—
青 戸 区	青戸5-20-6 青戸地区センター内	H16.5.12	H7.1	220	18	34,251	1,364	6,760	131,951	4,637	—
奥 戸 区	奥戸3-5-1 南奥戸小学校内	H23.4.2	H22.11	306	29	41,995	1,501	3,650	67,648	3,164	—
こ す げ 区	小菅3-8-22 こそ げ小学校敷地内	H28.3.26	H27.12	404	34	36,451	1,386	3,487	125,486	5,322	—
新 宿 図 書 サ-ビ ス コー ナ-	新宿1-5-6 新宿憩い交流館内	H29.10.17	S58.11	26	—	—	—	2,778	13,794	805	—
総 数				15,815	1,390	1,263,487	44,690	213,567	2,505,997	125,098	1,441

\* A Vとは、CD・カセット・ビデオテープ・DVD。

(中央図書館)

\* 利用状況は令和2年度のもの。

\* 登録者数及び貸出数は団体及び他自治体協力を含む。

\* 新宿図書センターは、平成29年10月1日から休館。

休館に伴い、代替施設として新宿図書サービスコーナーを平成29年10月17日から設置。

## (8) 郷土と天文の博物館

ア 施設

(令和3年4月1日現在)

所在地	開設年月日	建築年月	建築延面積(m <sup>2</sup> )	プラネタリウム 座席数
白鳥3-25-1	H3.7.20	H3.2	4,993.06	140

## イ 利用状況

(単位：人)

(令和2年度)

入 館 者 数				プラネタリウム	1日あたり 入館者数	1投映当たり 観覧者数
一 般	学 校	土曜日子供無料放	総 数			
5,727	—	343	6,070	3,486	29	12

(生涯学習課)

## (9) 生涯学習人材バンク (令和3年4月1日現在)

分野	登録者数
芸術・文化	53
スポーツ	14
家庭生活	25
社会生活	24
教 養	24
レ ジャ-	1
総 数	141

(生涯学習課)

\* 複数分野の登録者あり。



## 2 生涯スポーツ

### (1) 主な施設

#### ア 運動場

(令和3年4月1日現在)

施設名	所在地	開設年月日	敷地面積 (㎡)	規模
荒川小菅球技場	小菅1-33-1先	S62.7.19	16,595	球技場2面
荒川小菅少年野球場	小菅1-15-1先	H5.4.1	4,844	少年野球場1面
荒川小菅野球場	小菅1-15-1先	S62.7.20	11,803	野球場2面
堀切橋フットサル場	小菅1-1-1先	H15.4.26	4,456	フットサル場2面
堀切橋少年硬式野球場	小菅1-1-1先	R3.5.10	7,709	少年(硬式)野球場1面
堀切橋少年野球場	堀切1-12-1先	H13.7.1	24,988	少年野球場4面
堀切橋少年ソフトボール場	堀切1-12-1先	H13.7.1	6,153	少年ソフトボール場1面
四つ木橋球技場	堀切1-1-1先	H14.5.1	4,761	球技場1面
四つ木橋野球場	四つ木3-1-1先	H14.8.1	26,249	野球場6面
木根川橋野球場	東四つ木3-23-1先	H15.7.1	9,254	野球場1面
木根川橋少年野球場	東四つ木1-6-1先	H15.7.1	12,252	少年野球場2面
木根川橋球技場	東四つ木3-2-11先	H15.4.26	6,598	球技場1面
柴又野球場	柴又7-17-13先	S27.2.1	30,688	野球場4面
第2柴又野球場	柴又5-40-13先	S50.4.1	59,187	野球場5面
柴又球技場	柴又6-35-8先	S55.7.15	10,175	球技場1面
柴又少年野球場	柴又5-40-13先	S55.7.15	22,700	少年野球場3面
柴又ソフトボール場	金町浄水場1-1先	H5.4.1	5,422	ソフトボール場1面
柴又少年ソフトボール場	金町浄水場1-1先	H5.4.1	3,775	少年ソフトボール場1面
奥戸総合スポーツセンター	高砂1-2-1	S42.4.1	13,416	野球場1面、テニスコート3面
	高砂1-1-1	S48.4.1	4,144	少年野球場1面
	奥戸7-17-1	S60.7.1	29,600	陸上競技場(ラグビー・サッカー可)
上千葉公園運動場	東堀切3-25-1	H3.4.1	4,297	少年ソフトボール場2面、少年球技場1面、テニスコート3面
渋江公園テニスコート	東立石3-3-1	S26.8.1	3,943	テニスコート6面
東金町運動場	東金町8-27-1	H16.4.1	10,858	少年野球場1面、テニスコート6面
		H23.9.1	13,877	多目的広場1面
	東金町8-31-1	R2.4.1	6,187	スポーツライミングセンター(ボルダリングウォール、リードウォール、スピードウォール)
小菅東スポーツ公園テニスコート	小菅3-1-1	S60.10.8	4,778	テニスコート5面
小菅西公園フットサル場	小菅1-2-1	H28.4.1	6,983	フットサル場2面
金町公園プール	柴又3-24-1	H4.7.25	1,170	11m×25m、幼児用プール併設
葛飾にいじゅくみらい公園運動場	新宿6-3-20	H25.4.1	9,189	テニスコート3面、多目的広場1面
水元総合スポーツセンター	水元1-23-1	H30.4.1	10,869	テニスコート2面、多目的広場1面

\* 上千葉公園運動場は、少年ソフトボール場、少年球技場、テニスコートの共用施設

(生涯スポーツ課)

#### イ 体育館等

(令和3年4月1日現在)

施設名	所在地	開設年月日	建築年月	建築延面積 (㎡)
水元総合スポーツセンター体育館	水元1-23-1	H28.3.1	H27.10	10,720.29
水元総合スポーツセンター体育館温水プール	水元1-23-1	H28.3.1	H27.10	1,316.24
奥戸総合スポーツセンター体育館	奥戸7-17-1	S59.10.7	S59.10	11,900.00
奥戸総合スポーツセンターエイトホール	高砂1-2-1	H1.4.29	H1.4	1,323.11
奥戸総合スポーツセンター温水プール	高砂1-2-1	H1.4.29	H1.4	2,838.99

(生涯スポーツ課)

(2) 利用状況

ア 運動場

(令和3年4月1日現在)

区 分	野 球 場	テニスコート	プ ー ル	球 技 場	陸上競技場	多目的運動場	スポーツクライミングセンター
施 設 数	17	6	2	6	1	4	1
面 数	36	25	4	9	—	—	—
面 積 ( m <sup>2</sup> )	253,327	18,250	890	49,878	29,600	34,895	6,187
利用件数(件)	11,106	25,484	—	4,772	626	6,010	9,682

\* 上千葉公園運動場は、少年ソフトボール場、少年球技場、テニスコートの共用施設のため、多目的運動場に計上。

\* 利用件数は、令和2年度の貸切利用のもの。

(生涯スポーツ課)

イ 奥戸総合スポーツセンター

(令和2年度)

区 分		体 育 館	陸上競技場	プ ー ル 館	エイトホール
個 人 利 用	人数 (人)	67,432	23,388	68,437	862
団 体 利 用	件数 (件)	3,320	626	905	396
	人数 (人)	101,278	39,139	13,973	10,959

(生涯スポーツ課)

ウ 水元総合スポーツセンター

(令和2年度)

区 分		体 育 館 等	プ ー ル
個 人 利 用	人数 (人)	33,001	55,406
団 体 利 用	件数 (件)	4,632	843
	人数 (人)	75,875	11,065

(生涯スポーツ課)

(3) ポニースクールかつしか

利用状況

(令和2年度)

所 在 地	開 設 年 月 日	敷 地 面 積 ( m <sup>2</sup> )	延 べ 利 用 人 数 ( 人 )		
			引 き 馬 事 業	個 人 教 室	団 体 教 室
水元1-19	S57.8.10	3,158.63	3,208	11,601	2,046

登録数

個 人 教 室 ( 人 )			団 体 教 室 ( 団 体 )				
総 数	障 害 児 (ハートナー・アニマル)	一 般	総 数	幼 稚 園	保 育 園	特別支援学校等	そ の 他
285	72	213	37	4	16	9	8

(地域教育課)

(4) にいじゅくプレイパーク

利用状況

(令和2年度)

所 在 地	開 設 年 月 日	敷 地 面 積 ( m <sup>2</sup> )	利 用 人 数 ( 人 )				
			総 数	幼 児	小 学 生	中 ・ 高 ・ 大 学 生	大 人
新宿5-21-10	H9.5.24	3,096.50	18,695	4,542	8,997	646	4,510

(地域教育課)

### 3 文化・芸術

#### (1) 区指定・登録文化財

(単位：件数)

(令和3年4月1日現在)

区 分	有 形 文 化 財	無 形 文 化 財	有 形 民 俗 文 化 財	無 形 民 俗 文 化 財	史 跡	名 勝	天 然 記 念 物	総 数
指 定 文 化 財	60	2	19	2	4	1	6	94
登 録 文 化 財	65	—	32	2	1	—	5	105

(生涯学習課)

#### (2) 文化会館

##### ア 施設

(令和3年4月1日現在)

所 在 地	開 設 年 月 日	建 築 年 月 (引 渡 し)	建 築 延 面 積 (㎡)	建 築 延 面 積 内 訳 (㎡)		収 容 定 数	
				本 館	別 館	大 ホール	小 ホール
立石6-33-1	H4.5.23	H4.4	18,841.35	14,044.68	4,796.67	1,318	298

(文化国際課)

##### イ 利用状況

(単位：日)

(令和2年度)

区 分	大ホール	小ホール	ギャラリー1	ギャラリー2	第1レクリ エーション ル ー ム	第2レクリ エーション ル ー ム	ビジュアル ル ー ム
利 用 日 数	110	157	72	54	171	139	122

区 分	ラベンダー	ライラック	パンジー	アトリエ	ローズ	カトレア	ローレル
利 用 日 数	113	132	99	26	94	173	126

区 分	チェリー	コスモス	ひびき	メヌエット	コンチェルト	レインボー
利 用 日 数	100	167	57	56	98	112

(文化国際課)

#### (3) 亀有文化ホール

##### ア 施設

(令和3年4月1日現在)

所 在 地	開 設 年 月 日	建 築 年 月 (引 渡 し)	建 築 延 面 積 (㎡) (共 用 部 分 含 む )	収 容 定 数 (ホ ー ル)
亀有3-26-1	H8.6.1	H8.3	6,408.91	640 (含立見30)

(文化国際課)

##### イ 利用状況

(単位：日)

(令和2年度)

区 分	ホ ー ル	会 議 室
利 用 日 数	128	55

(文化国際課)

## 4 地域活動

### (1) 地区センター（ホール）

（令和3年4月1日現在）

	施設名	所在地	開設年月日	建築年月	建築延面積（㎡）	大ホール収容定員	利用状況
							ホール延利用件数（件）
1	金町地区センター	東金町1-22-1	S58.5.3	S58.3	2,437.20	200	485
2	高砂地区センター	高砂3-1-39	S62.10.1	S62.7	1,941.20	170	293
3	堀切地区センター	堀切3-8-5	S63.2.1	S62.11	2,118.53	140	278
4	四つ木地区センター	宝町1-1-22	H5.10.8	H5.7	1,548.92	200	225
5	青戸地区センター	青戸5-20-6	H7.3.1	H7.1	2,306.72	154	310
6	亀有地区センター	亀有3-26-1	H8.6.1	H8.2	1,494.80	130	469
7	東立石地区センター	東立石2-15-7	H9.2.19	H9.1	1,037.95	120	142
8	東四つ木地区センター	東四つ木1-20-4	H9.3.25	H9.2	1,244.60	120	298
9	新小岩地区センター	新小岩2-17-1	H11.4.1	H11.3	1,482.24	135	357
10	新小岩北地区センター	東新小岩6-21-1	H13.4.1	H13.3	1,260.48	120	400
11	南綾瀬地区センター	堀切7-8-22	H16.7.1	H16.2	1,211.21	200	459

\* 高砂地区センター、堀切地区センター、亀有地区センター、東四つ木地区センター、新小岩地区センター、新小岩北地区センターの建築延面積は、

区民事務所又は区民サービスコーナー及び地域集会室の面積を含む。

\* 金町地区センター建築延面積は、区民事務所、地域集会室、休日応急診療所面積を含む。

\* 青戸地区センター建築延面積は、地域集会室、青戸しょうぶ、青戸地区図書館の面積を含む。

\* 利用状況は令和2年度のもの。

（地域振興課）

### (2) 地区センター（地域集会室）

（令和3年4月1日現在）

	施設名	所在地	開設年月日	建築年月	建築延面積（㎡）	利用状況
						一日当たり平均利用人員（人）
1	金町地区センター	東金町1-22-1	H12.4.1	S58.3	421.60	53.7
2	高砂地区センター	高砂3-1-39	H12.4.1	S62.7	662.76	56.9
3	堀切地区センター	堀切3-8-5	H12.4.1	S62.11	744.82	101.4
4	四つ木地区センター	宝町1-1-22	H12.4.1	H5.7	565.85	57.5
5	青戸地区センター	青戸5-20-6	H12.4.1	H7.1	556.14	67.7
6	亀有地区センター	亀有3-26-1	H12.4.1	H8.2	378.57	122.2
7	東立石地区センター	東立石2-15-7	H12.4.1	H9.1	388.17	41.5
8	東四つ木地区センター	東四つ木1-20-4	H12.4.1	H9.2	396.00	43.6
9	新小岩地区センター	新小岩2-17-1	H12.4.1	H11.3	774.62	101.4
10	新小岩北地区センター	東新小岩6-21-1	H13.4.1	H13.3	750.22	147.2
11	立石地区センター	立石4-23-17	H13.4.1	H22.1	453.60	24.2
12	柴又地区センター	柴又1-38-2	H13.4.1	S53.5	286.36	17.0
13	南綾瀬地区センター	堀切6-28-5	H13.4.1	S54.3	298.09	80.8
14	お花茶屋地区センター	お花茶屋2-1-12	H13.4.1	S56.7	254.80	24.5
15	新宿地区センター	新宿4-1-10	H13.4.1	S57.3	232.92	19.8
16	水元地区センター	水元3-13-22	H13.4.1	S58.3	251.60	19.6
17	西水元地区センター	西水元5-3-1-101	H13.4.1	S58.10	250.00	14.9
18	奥戸地区センター	奥戸3-9-17	H13.4.1	S59.3	246.50	26.5
19	東金町地区センター	東金町5-33-6	H13.4.1	S59.3	262.51	11.0

\* 立石地区センターの所在地は、平成22年12月までは立石7-1-1

\* 利用状況は令和2年度のもの。

（地域振興課）

## (3) 集い交流館

(令和3年4月1日現在)

No.	施設名	所在地	開設年月日	建築年月	建築延面積(m <sup>2</sup> )	利用状況
						一日当たり平均利用人員(人)
1	亀有集い交流館	亀有1-24-3	S53.4.1	S49.5	177.85	32.7
2	新小岩北集い交流館	東新小岩5-16-2	S54.4.25	S54.2	299.18	22.2
3	たつみ集い交流館	西新小岩2-1-4	S56.11.4	S56.11	277.61	15.2
4	末広集い交流館	金町5-4-1	S57.4.1	S55.3	188.78	21.3
5	水元集い交流館	東水元1-7-3	S57.6.1	S57.6	163.33	28.6
6	西青戸集い交流館	青戸7-15-2	S59.3.24	S59.3	228.26	22.9
7	宝町集い交流館	宝町2-38-19	S59.10.15	S59.9	318.50	14.8
8	新宿防災コミュニティセンター	新宿5-20-18	S60.5.1	S60.3	587.37	24.1
9	青戸高架下集い交流館	立石6-38-13地先	S62.4.1	S62.3	253.50	28.4
10	西亀有集い交流館	西亀有2-11-1	S63.9.6	S63.9	266.86	19.2
11	新小岩南集い交流館	新小岩1-17-6	H1.4.1	H1.3	265.53	83.6
12	亀有北集い交流館	亀有5-14-18	H2.4.14	H2.3	253.50	24.9
13	木根川集い交流館	東四つ木1-8-4	H2.4.20	H2.3	278.04	14.3
14	南綾瀬第二集い交流館	堀切5-38-4	H3.4.14	H3.3	266.52	21.1
15	高砂北集い交流館	高砂5-6-7	H3.10.26	H3.9	216.79	25.6
16	東奥戸集い交流館	奥戸4-20-11	H4.10.19	H4.9	256.00	18.1
17	亀有東集い交流館	亀有5-48-13	H5.4.12	H5.3	180.00	17.1
18	南水元集い交流館	南水元4-13-24	H5.7.1	H5.5	290.00	18.3
19	奥戸しらすぎ集い交流館	奥戸3-17-4-102	H6.3.17	H6.3	297.65	32.1
20	亀が岡集い交流館	東金町2-5-20-109	H7.3.13	H7.3	241.51	25.4
21	金町つつみ集い交流館	金町3-51-11	H7.11.6	H7.10	238.94	17.2
22	白鳥集い交流館	白鳥4-16-5	H8.3.14	H8.2	280.00	27.3
23	幸田集い交流館	西水元3-11-1	H8.4.1	H7.11	268.60	7.9
24	洪江集い交流館	東四つ木4-44-2-102	H8.6.1	H8.6	329.00	27.4
25	さくらみち集い交流館	鎌倉3-20-4	H8.11.20	H8.10	210.00	20.7
26	上平井集い交流館	西新小岩3-36-4	H9.7.25	H9.6	269.94	14.5
27	細田集い交流館	細田4-23-5	H12.4.1	H12.3	278.86	18.5
28	いづか集い交流館	南水元1-20-8	H18.4.1	H18.3	294.84	18.0

\* 集会所は平成20年4月から「集い交流館」と名称変更。

\* 利用状況は令和2年度のもの。

(地域振興課)

## (4) 憩い交流館

(令和3年4月1日現在)

No.	施設名	所在地	開設年月日	建築年月	建築延面積(m <sup>2</sup> )	利用状況	併設施設
						一日当たり平均利用人員(人)	
1	堀切憩い交流館	堀切1-23-6	S45.9.15	S45.9	240.27	12.6	
2	白鳥憩い交流館	白鳥3-32-6	S47.6.1	S47.6	258.41	16.8	保育園・児童館・職員寮・学童保育
3	柴又憩い交流館	柴又2-4-5	S49.10.1	S49.10	319.41	11.4	児童館・学童保育
4	中道憩い交流館	西亀有1-2-7	S50.5.1	S50.5	319.57	8.6	児童館・学童保育
5	東金町憩い交流館	東金町5-22-18	S51.5.1	S51.5	394.35	18.3	児童館・学童保育
6	鎌倉憩い交流館	鎌倉2-6-20	S52.5.4	S52.5	390.27	21.9	児童館・学童保育
7	末広憩い交流館	金町5-4-1	S55.5.1	S55.5	369.60	25.5	児童館・学童保育・集い交流館
8	青戸中央憩い交流館	青戸6-16-12	S56.5.1	S56.5	355.23	19.8	児童館・学童保育
9	小菅憩い交流館	小菅3-6-1	S56.5.1	S56.5	472.10	9.8	学童保育
10	たつみ憩い交流館	西新小岩2-1-4	S56.11.2	S56.11	473.11	24.2	保育園・学童保育・集い交流館
11	新宿憩い交流館	新宿1-5-6	S58.11.30	S58.11	421.98	9.3	
12	西奥戸憩い交流館	奥戸1-12-1	S59.4.21	S59.4	249.60	13.4	児童館・学童保育
13	東奥戸憩い交流館	奥戸4-20-11	S59.6.27	S59.6	309.74	10.4	児童館・学童保育
14	宝町憩い交流館	宝町2-38-19	S59.10.15	S59.10	377.81	13.2	集い交流館
15	砂原憩い交流館	西亀有3-12-1	S59.11.12	S59.11	469.08	9.6	
16	水元憩い交流館	水元4-6-15	H6.2.1	H6.2	381.00	17.4	子ども発達センター一分室

\* 敬老館は平成20年4月から「憩い交流館」と名称変更。

\* 利用状況は令和2年度のもの。

(地域振興課)

## (5) 学び交流館

(令和3年4月1日現在)

施設名	所在地	開設年月日	建築年月	建築延面積 (㎡)	利用状況	
					1日当たり平均利用件数 (件)	1日当たり平均利用人数 (人)
新小岩学び交流館	西新小岩4-33-10	S50.7.2	S50.7	1,370.58	16.2	121.9
亀有学び交流館	お花茶屋3-5-6	S54.9.1	S54.9	1,830.11	12.9	103.4
柴又学び交流館	柴又5-33-8	S59.9.27	S59.9	2,001.12	19.6	126.8
水元学び交流館	南水元2-13-1	H1.4.1	S54.3	2,443.44	10.4	93.9

\* 社会教育館は平成20年4月から「学び交流館」と名称変更。

\* 利用状況は令和2年度のもの。

(地域振興課)

## (6) 地域団体・各種民間奉仕者

(令和3年4月1日現在)

区分	団体数	人員 (人)		所管課
		男	女	
町会自治会	239	—		地域振興課
青少年育成地区委員会	19	14	5	地域教育課
人権擁護委員	—	9	6	人権推進課
行政相談委員	—	4	3	すぐやる課
保護司会	1	83	45	地域振興課
青少年委員	73	29	44	地域教育課
高齢者クラブ	142	3,010	6,071	高齢者支援課
介護支援サポーター	—	129	501	高齢者支援課
民生委員・児童委員	19	108	283	福祉管理課
少年スポーツ少年団	5	75	33	生涯スポーツ課
子ども会	68	6,235		地域教育課
スポーツ推進委員	1	30	22	生涯スポーツ課

## 5 男女平等社会の実現

## (1) 男女平等推進センター

## ア 施設

(令和3年4月1日現在)

所在地	開設年月日	建築年月	建築延面積 (㎡)
立石5-27-1	H1.10.1	H1.9	2,394.06

(人権推進課)

## イ 利用状況

(令和2年度)

区分	視聴覚室	学習室	調理実習室	多目的ホール
利用件数 (件)	191	443	3	396
利用人員 (人)	2,718	3,853	12	15,313

区分	会議室					総数
	洋室 A	洋室 B	洋室 C	洋室 D	和室	
利用件数 (件)	405	415	378	700	281	3,212
利用人員 (人)	6,314	3,161	2,769	11,151	2,226	47,517

\* 利用登録団体数=201

\* 多目的ホール・会議室・調理実習室は、消費生活センターと共用

(人権推進課)

## (2) 審議会等における女性の登用状況

(令和3年3月31日現在)

区分	委員会等の数	女性の委員を含む委員会等の数	女性の委員を含む委員会等の割合 (%)	全委員数 (人)	女性の委員数 (人)	女性の委員の割合 (%)
行政委員会	4	3	75.0	26	5	19.2
附属機関	33	33	100.0	679	210	30.9
その他審議会	12	11	91.7	269	72	26.8
総数	49	47	95.9	974	287	29.5

(人権推進課)

## [8] その他

### 1 区民相談受付状況、相談件数

(単位：件)

(各年度末現在)

相談種目	相談日 (曜日)	相談会場	各 年 度 の 相 談 件 数									
			平成 23	24	25	26	27	28	29	30	令和 元	2
法律相談	月～金	区民相談室他	1,632	1,658	1,635	1,636	1,626	1,672	1,590	1,829	1,770	1,470
税金相談	水	区民相談室	192	201	209	186	257	289	307	334	314	329
建築・リフォーム なんでも相談	第1・3 金	区民相談室	28	35	45	28	36	51	43	49	52	43
人権身の上相談	第2金	区民相談室	15	23	12	16	11	13	14	16	7	—
行政相談	第4木	区民相談室	29	39	35	36	45	50	48	52	64	—
青少年の生活相談	第1～4 月	区民相談室	88	92	55	79	63	78	78	59	65	19
不動産取引相談	第2・4 火	区民相談室	144	147	185	157	184	171	169	204	171	124
登記・測量相談	第3木	区民相談室	63	55	78	59	63	87	103	88	100	67
交通事故相談	月～金	区民相談室	880	724	694	633	621	615	551	460	333	261
住宅修繕相談	月～金	区民相談室	1	—	4	—	29	49	61	140	185	135
区政・一般相談	月～金	区民相談室	5,710	6,445	6,598	5,120	5,220	4,118	3,938	4,453	3,875	3,337
外国人生活相談	月	区民相談室	154	194	204	243	208	236	195	188	188	166
外国人の入国・ 在留・帰化・就労等 手続き相談	第2金	区民相談室	—	—	—	—	—	—	—	—	23	20
年金・社会保険・ 労働問題相談	第2木	区民相談室	20	26	33	29	38	41	31	50	37	9
遺言書・遺産分割 協議書の書き方相談	第1・3 火	区民相談室	94	95	143	119	95	121	131	145	134	128
成年後見センター 出張相談	第2・4 火	区民相談室	—	—	—	—	—	8	6	13	6	4
福祉サービス 苦情調整	(原則) 金	福祉総合窓口相談室	13	22	22	21	26	23	19	11	15	17
内職相談	火・木	しごと発見プラザかつしか (テクノプラザかつしか内)	395	258	292	251	213	173	185	123	117	100
消費生活相談	月～金	消費生活センター	2,816	2,582	2,880	2,966	2,950	3,046	2,868	3,587	3,769	3,869
中小企業相談	月～金	テクノプラザかつしか他	876	1,822	1,766	1,240	1,285	1,170	1,166	1,244	1,705	8,363
訪問(下請)相談	月～金	テクノプラザかつしか窓口	81	97	78	112	80	91	139	99	188	6
		葛飾区内巡回	274	291	318	160	195	185	652	686	642	82
手話相談	月～金	障害福祉課	2,211	2,807	3,028	3,017	2,957	3,068	2,831	2,917	2,748	3,243
教育相談・ いじめ電話相談	月～金	総合教育センター	4,413	4,909	4,561	1,630	1,674	1,474	964	366	297	348
子どもと家庭の 総合相談	月～土	子ども総合センター (金町子どもセンター含)	1,023	996	1,166	1,573	1,411	1,174	1,495	1,589	1,764	2,562
妊娠・出産 どうしようコール	月～金	子ども総合センター	—	37	68	76	76	54	51	64	72	52
悩みごと相談	月～金	男女平等推進センター	984	872	903	956	871	816	804	809	764	879
法律相談	火	男女平等推進センター	161	142	166	148	163	143	151	144	135	133
女性に対する 暴力相談(DV相談)	月・木	男女平等推進センター	449	399	365	705	658	516	422	422	498	626
LGBTs相談	土 (月1回)	男女平等推進センター	—	—	—	—	—	—	—	—	—	6
よろず困りごと相談	月～金	シニア活動支援センター	16	15	13	17	11	6	—	—	—	—
福祉機器 介護用品相談	月～金	シニア活動支援センター	34	36	28	35	20	11	—	—	—	—
55歳以上の 就業相談・あっせん	月～金	ワークスかつしか (シニア活動支援センター内)	4,395	3,137	2,347	2,343	1,750	1,790	1,699	1,470	1,445	1,467
若者相談	第4金	区民相談室	—	—	—	—	—	—	—	—	10	15
	第1～3・5 火	葛飾区内巡回 (地区センター等)	—	—	—	—	—	—	—	—	17	51
	月～金	委託事業者管理運営施設 電話相談・訪問相談等	—	—	—	—	—	—	—	—	31	75

## 2 庁舎・区民事務所等

(令和3年4月1日現在)

施設名	所在地	開設年月日	建築延面積(m <sup>2</sup> )	備考	
本庁舎 (本館・新館)	立石5-13-1	S7.10.1	17,093.43	敷地面積(都分含)18370.24m <sup>2</sup> S37移転、S53新館増築	
議会棟	立石5-13-1	S7.10.1	1,403.75	S37移転	
金町区民事務所	東金町1-22-1	H13.4.1	153.45	S58建築	
亀有区民事務所	亀有3-26-1	H13.4.1	315.32	H8建築	
新小岩北区民事務所	東新小岩6-21-1	H13.4.1	264.10	H13建築	
高砂区民事務所	高砂3-1-39	H13.4.1	329.00	S62建築	
堀切区民事務所	堀切3-8-5	H13.4.1	297.00	S62建築	
水元区民事務所	水元3-13-22	H13.4.1	259.08	S58改築	
柴又区民サービスコーナー	柴又1-38-2	H13.4.1	252.60	S53移転	
新小岩区民サービスコーナー	新小岩2-17-1	H13.4.1	257.00	H11.3建築	
四ツ木駅区民サービスコーナー	四つ木1-15-1	H15.5.6	72.25	H15.5.6開設	
南綾瀬区民サービスコーナー	堀切6-28-5	H13.4.1	227.10	S54改築	
福祉 事務所	西生活課	立石5-13-1	H6.7.1	…	本庁舎内
	東生活課	金町1-6-24	H6.7.1	1,094.44	S59移転
職員人材育成センター	立石5-27-1	H1.10.20	1,120.75	H1建築	
道路補修課	立石4-34-4	S60.5.1	1,160.17	H4改築、H21名称変更、H29移転	
道路保全事務所	立石4-34-4	S61.6.23	…	H17名称変更 道路補修課内H19移転、H29移転	
公園課	立石6-9-1	S58.3.7	1,512.91	S58建築、H20名称変更	
公園管理所	立石6-9-1	S58.3.7	…	公園課内、H16名称変更	
清掃事務所	立石5-13-1	S18.7.1	732.96	S37建築、H12移管、H17名称変更	
新宿分室	新宿3-17-5	S47.4.1	1,405.52	H12移管、H17名称変更	
コンテナ中継所	高砂1-1-1	H1.11.1	1,321.08	H12.4.1移管	
リサイクルセンター	堀切4-6-12	H3.7.1	252.72	H12.4.1移管、H23.4.1所管課変更	
かつしかエコライフプラザ	立石1-9-1	H23.6.30	1,052.00	H23.2建築、立石図書館併設	

## 3 公社

(令和3年4月1日現在)

名称	葛飾区土地開発公社
設立年月日	S63.4.8
目的	公共用地・公用地等の取得・管理・処分等を行うことにより、地域の秩序ある整備と区民福祉の増進に寄与すること。
事業	<ul style="list-style-type: none"> <li>・公共用地、公用地等の取得</li> <li>・民間金融機関からの資金調達</li> <li>・区が買い取るまでの間の土地の管理</li> <li>・区への売渡し、借入金の償還</li> </ul>
基本財産	10,000千円
役員	理事14人以内、監事2人
評議員	20人以内

(契約管財課)



#### 4 令和3年度 組織別事務分掌一覧

<b>政 策 経 営 部</b>		
<b>オリンピック・パラリンピック担当部長</b>		
<b>デジタル推進担当部長</b>		
政策企画課	企画担当係	区政の総合的な企画・調整、デジタル活用の推進、基本構想・基本計画・実施計画、区民・事業者との協働の推進、行政評価、東京2020オリンピック・パラリンピック競技大会の開催に係る総合調整、その他特命事項、部課内庶務
	経営改革担当係	行財政改革に係る企画・調整、事務改善、行政組織、地方分権
	統計調査係	統計・調査
基本計画担当課長		
経営改革担当課長		
協働推進担当課長		
オリンピック・パラリンピック担当課長		
デジタル推進担当課長		
財 政 課	財政担当係	財政計画その他財務、予算の編成・執行統制、財政状況の公表、地方消費税交付金等の収納、課内庶務
情 報 シ ス テ ム 課	管理係	情報システムガイドラインの運用等、電子自治体共同運営等、情報システム等に係るセキュリティ、課内庶務
	調整係	情報通信技術を活用した政策の実施・調整、情報システムに係る構築・運用管理
<b>総 務 部</b>		
<b>総合庁舎整備担当部長</b>		
<b>区 長 室 担 当 部 長</b>		
総 務 課	総務係	区議会、名誉区民、区史の編集発行、庁中取締り・宿直、行政委員会との連絡、行政区域、部事務事業の調整・進行管理、ボランティア保険、自治体総合賠償責任保険、総合庁舎・付属施設の管理、代表電話、庁用自動車の管理等、部課内庶務
	区政情報係	情報公開、個人情報の保護、情報セキュリティ委員会、情報セキュリティ監査、行政不服審査会、区政資料の収集・提供、文書の受領・発送・配布・保存、文書の交換、文書書庫・印刷室の管理
	法規担当係	公印、文書等の審査、条例・規則等の立案、訴訟・和解・法律相談・行政不服審査（行政不服審査会に関するものを除く。）、行政手続法・葛飾区行政手続条例に係る苦情の受付・審査・指導、公告式、例規集の編集発行、法規図書室の管理
	総合庁舎整備担当係	総合庁舎の整備
総合庁舎推進担当課長		
総合庁舎技術担当課長		
秘 書 課	秘書担当係	区長・副区長の秘書、儀礼・交際、その他特命事項、課内庶務
広 報 課	広報係	広報紙・便利帳等の編集発行、公共サインの表示情報の管理、ラジオ広報等の制作及び活用、掲示板・掲示物の掲出・その管理、防災行政無線の一般放送、課内庶務
	シティセールス係	報道機関への情報提供・連絡調整、ホームページ等の運営、コールセンター、区のイメージ向上に係る各課の連携・調整・情報発信、映像広報の制作及び活用
す ぐ や る 課	すぐやる係	区政についての要望等の緊急処理・連絡調整、区民の要望・苦情についての相談・あっせんその他処理、陳情、世論調査、各種区民相談（他の部課に属するものを除く。）、その他区民の意見を聴くこと、課内庶務
人 権 推 進 課	人権施策推進係 男女平等推進係	人権施策の推進・総合調整、同和問題、人権擁護委員、他の部に属さない人権、課内庶務 男女平等推進施策・総合調整、庁舎の維持管理、区立図書館が所蔵する図書資料・視聴覚資料・郷土資料・行政資料の館外貸出、葛飾区公共施設予約システムによる受付
人 事 課	人事係 給与福利係	職員の任免・表彰その他人事、課内庶務 職員の給与、職員の退職手当、職員の福利厚生施設、職員の共済組合・互助組合、その他職員の福利厚生
	定数管理担当係	職員の定数管理
	調整担当係	職員団体、職員の分限・懲戒・服務
人 材 育 成 課	人材育成係 安全衛生係	職員の育成・能力開発、課内庶務 職員の安全衛生管理、職員の公務災害、職員の健康管理
契 約 管 財 課	契約係 用地管財係	売買・貸借・請負その他の契約、契約制度、課内庶務 公有財産の総合調整・管理、市街地整備用地の管理、財産価格審議会、公有財産管理運用委員会、葛飾区土地開発公社に対する指導・助言・連絡調整、都市計画事業用地の取得に伴う事業用代替地の処分
	品質確保促進担当係	契約の検査、公共工事等の品質の確保
収 納 対 策 課	収納対策係 特別滞納整理係	収納対策方針の策定、収納推進員、口座振替受付事務、課内庶務 債権の保全、取立てその他債権の管理、滞納整理方針の策定
税 務 課	税務係	区税の予算・決算、特別区たばこ税・入湯税の賦課、税制・区税の統計・徴収計画、納税貯蓄組合、課内庶務
	課税第一係	住民税の賦課、住民税の証明
	課税第二係	〃
	課税第三係	〃
	収納管理係	徴収金の収納・記録整理、過誤納金の還付・充当、徴収金の取りまとめ・払込み、軽自動車税の賦課・徴収、軽自動車税の証明、住民税の照会・調査・回答
	納税係	徴収金の滞納整理・払込み、督促、徴収の猶予、滞納処分、徴収金の囑託・受託
<b>施 設 部</b>		
施 設 管 理 課	施設調整係 保全計画係 学校施設計画担当係	施設の有効活用の推進・調整、部課内庶務 施設の保全計画・改修計画 区立学校の改築計画
学 校 施 設 計 画 担 当 課 長		
営 繕 課	工務係 技術管理係	工事関係書類の作成・工事費その他の経理、課内庶務 工事の進行管理、技術管理、施設の点検・情報管理、施設の耐震診断等、施設における工事実施計画・修繕計画等の技術的事項
	建築第一係	施設の建築・改修
	建築第二係	〃
	建築第三係	〃
	電気設備係	施設の電気設備
	機械設備係	施設の機械設備
施 設 整 備 担 当 課 長		
施 設 維 持 課	庁舎維持係 施設維持担当係	総合庁舎・付属施設の維持管理（総務課に属するものを除く。）、課内庶務 施設の状態調査・点検、施設の小規模修繕

<b>地域振興部</b>		
<b>危機管理・防災担当部長</b>		
地域振興課	庶務係	部事務事業の調整・進行管理、保養施設、自動車臨時運行の許可、専修学校・各種学校、諸証明の交付、他の部に属さない区民サービス、部課内庶務
	地域活動係	地域活動の推進・地域との連絡調整、地縁による団体の認可等、地域美化、地域貢献活動を行う団体との協働、地域貢献活動の推進（他の部課に属するものを除く。）
	地域施設係 地区センター	葛飾区地域コミュニティ施設の整備・管理運営、葛飾区公共施設予約システムによる受付 地区の地域活動の推進、葛飾区地域コミュニティ施設の管理運営、葛飾区公共施設予約システムによる受付
戸籍住民課	管理係	区民事務所、住民基本台帳の閲覧、人口統計（人口動態調査に関するものを除く。）、犯罪人名簿、課内庶務
	住民記録係	住民基本台帳の整備、個人の印鑑登録、公的個人認証、住民票の写し等の交付、個人の印鑑登録証明書書の交付、戸籍の証明書書の交付・届書の閲覧、住民税の証明、国民健康保険被保険者証・介護保険被保険者証・乳幼児医療証・子ども医療証の交付申請の受付・作成・交付（住民票の異動の届出に伴うものに限る。）、後期高齢者医療被保険者証の交付申請の受付（住民票の異動の届出に伴うものに限る。）、児童手当の申請の受付（住民票の異動の届出に伴うものに限る。）、戸籍の届出に伴う国民健康保険被保険者証・介護保険被保険者証・乳幼児医療証・子ども医療証の作成・交付、出入国管理・難民認定法に規定する居住地の届出、入管特例法に規定する居住地の届出、入管特例法に規定する特別永住許可申請・特別永住者証明書書の交付等、個人番号の指定・通知・個人番号カードの交付等、住民記録システム・住民基本台帳ネットワークシステムの運用管理、証明書自動交付サービスの企画・運営・調整
	戸籍届出係	戸籍の届書の受付、戸籍の記載・編製、戸籍の附票の記載・作成、戸籍の照会・調査・回答、国民健康保険被保険者証・後期高齢者医療被保険者証・介護保険被保険者証・乳幼児医療証・子ども医療証の交付申請の受付（戸籍の届出に伴うものに限る。）、児童手当の申請の受付（戸籍の届出に伴うものに限る。）、埋火葬・改葬の許可、人口動態調査、入管特例法に規定する特別永住許可申請のうち出生を事由とする申請の受付
	区民事務所	地域活動の推進、区民サービスコーナー、区民に対する周知、住民基本台帳、個人の印鑑登録・証明、出生届・死亡届の受付・戸籍に係る証明、埋火葬許可証・区民葬儀券の交付、自動車臨時運行許可、特別区民税・都民税の申告受付・徴収・証明、国民健康保険の資格得喪届の受付・被保険者証の交付・保険料の徴収、後期高齢者医療の事務のうち資格得喪届の受付・被保険者証の交付・保険料の徴収、国民年金関係申請書等の受付、介護保険の資格得喪届の受付・被保険者証の交付・保険料の徴収、児童手当・乳幼児医療証・子ども医療証の申請受付、妊娠届の受付・母子健康手帳の交付、妊娠届の受付・母子健康手帳の交付、畜犬登録、小中学校学齢児童生徒の入学手続、公的個人認証、出入国管理・難民認定法に規定する居住地の届出、入管特例法に規定する居住地の届出
危機管理課	管理係 災害対策係	危機管理の総合調整・対策、災害対策本部装備品の管理、食糧等の備蓄、課内庶務 災害対策本部、災害応急対策の連絡調整、災害時通信網の整備・運用、防災会議、地域防災計画の企画立案・調整、受援計画・搬送計画・国土強靱化地域計画、業務継続計画の管理・運営、総合防災訓練
地域防災課	自助・共助係 訓練係	避難所・避難場所の整備、防災施設等の整備・運用、消防団、防災資器材等の助成、課内庶務 防災訓練、避難所運営訓練、地域別地域防災会議、防災意識の普及啓発
生活安全課	生活安全係	国民保護、新型インフルエンザ等の対策計画の立案・調整、人為的災害対策、自衛官の募集、課内庶務
	地域安全係	地域安全活動の推進、防災意識の普及啓発、犯罪予防、防犯設備の助成
文化国際課	文化国際担当係	文化振興・国際交流・多文化共生の推進、文化会館、亀有文化ホール、課内庶務
<b>産業観光部</b>		
産業経済課	経済企画係	部事務事業の調整・進行管理、産業政策の企画・調査、産業振興に係る施設、大規模小売店舗出店の届出、産業関係団体、農業委員会、国有農地、農業振興、消費生活センターとの連絡調整、雇用対策の推進、内職相談あつせん事業、部課内庶務
	経営支援係	中小企業の経営支援、中小企業融資、中小企業勤労者生活資金融資、経営相談・下請相談・受注のあつせん、創業支援、中小企業勤労者等の福利厚生、勤労福祉会館
	消費生活センター	消費生活に関する情報の収集・提供・資料展示、講座の開設・相談・苦情の処理・あつせんその他の措置、消費者被害の救済・消費者訴訟の援助、個人情報取扱いに関する相談・苦情の処理、消費者活動の援助・育成、食品の放射性物質検査
商工振興課	工業振興係 商業振興係	工業振興、産業との交流・ふれあいの推進、伝統産業の保護育成、課内庶務 商業振興、商店街振興組合、公衆浴場の支援
観光課	観光担当係	観光振興、観光プロモーション、観光振興に係る施設、課内庶務
<b>環境部</b>		
環境課	環境計画係	環境基本計画の推進、環境保全の啓発事業の推進、地球温暖化対策実行計画の推進、温暖化防止機器の助成事業等、地球温暖化対策地域協議会、エネルギーの使用の合理化、再生可能エネルギーの利用の推進、部事務事業の計画・調整・進行管理、部課内庶務
	自然環境係 公害対策相談係	生物多様性に関する取組の推進・関係機関との連絡調整、河川浄化対策 公害の相談・指導、工場の認可・立地に係る届出・調査・騒音等の指導、指定作業場の届出・調査・騒音等の指導、特定施設の届出、特定建設作業の規制、届出、指定建設作業の規制、土壌汚染・化学物質対策、地下水の揚水規制、大気汚染・水質・交通騒音・交通振動の調査、環境影響評価、深夜営業・飲食店等の騒音等の指導、解体工事等に伴うアスベスト飛散防止対策、空間放射線量の測定、健康部・消費生活センターに属しない放射線対策
	緑と花のまち推進係	民間緑化事業の推進、緑化の指導・啓発、区民農園、あき地の管理の適正化
リサイクル清掃課	計画調整係	リサイクル・清掃行政の企画・調整、清掃事務所との連絡調整、東京二十三区清掃一部事務組合・東京二十三区清掃協議会その他関係機関との連絡調整、作業計画、清掃車両、廃棄物の排出指導、一般廃棄物処理基本計画・分別収集計画の策定・推進、ごみ量の推計・排出実態調査、リサイクル清掃審議会、課内庶務
	ごみ減量推進係	ごみ減量・リサイクルの普及啓発・推進、かつしかエコライフプラザ
清掃事務所	管理係	所の文書管理・予算・決算・会計・経理、清掃協力会、コンテナ中継所、清掃施設再編、所内庶務
	作業係	廃棄物の収集・運搬、廃棄物排出量の算定、廃棄物処理手数料等、廃棄物の排出指導、収集・運搬に係る作業統計、作業用庁用自動車の管理・修理、自動車事故・作業実施上等の事故の処理、コンテナ中継所、拠点回収、集積所の新設・廃止・分散・移動、し尿の収集、その他清掃作業の実施
	事業調整係	資源の持ち去り対策、事業系一般廃棄物の適正処理の推進、一般廃棄物処理業等の許可、一般廃棄物処理業許可手数料等、浄化槽、廃棄物処理手数料等、廃棄物の排出指導、集団回収、粗大ごみの中継作業

福 祉 部		※の組織が福祉事務所
福 祉 管 理 課	企画係	人にやさしいまちづくり、高齢者保健福祉計画、地域福祉計画、その他福祉（児童福祉を除く。）に係る計画・調整等、福祉サービス苦情調整委員、福祉事務所、保健所との連絡調整、部事務事業の総合調整・進行管理、部課内庶務
	施設整備法人指導係	高齢者福祉施設・介護老人保健施設等の整備・助成、社会福祉法人の認可等・指導監査、福祉サービスの第三者評価事業の推進
	地域福祉係	民生委員・児童委員、民生委員推薦会、社会福祉協議会、かつしかボランティアセンターの管理運営、義務区公共施設予約システムによる受付、赤十字奉仕団、生業資金の償還等、災害弔慰金の支給・災害援護資金、旧軍人軍属・戦没者遺族等の援護・引揚者、旧軍人軍属等の定例叙勲・没者の叙勲、旅行死亡人、その他の福祉厚生
高 齢 者 支 援 課	生活困窮者自立支援担当係	生活困窮者自立支援事業
	管理係	地域包括支援センター、シニア活動支援センターとの連絡調整、課内庶務
	在宅サービス係 ※相談係	ひとり暮らし高齢者等の自立生活の支援、在宅高齢者の生活援護、敬老事業 高齢者の相談・訪問調査、福祉事務所高齢者支援課の経理、高齢者虐待の防止・高齢者の養護者に対する支援等に関する法律に基づく措置、認知症事業
地 域 包 括 ケ ア 担 当 課	介護予防係	介護保険法に基づく住民主体サービス、運動習慣推進プラチナフィットネス事業、シニア版ボニースクール事業、高齢者の保健事業と介護予防の一体的な実施、地域包括ケアシステムに関する連絡調整
	シニア活動支援センター	シニアの社会参加に対する支援、健康の維持・増進、教養の向上・レクリエーション、日常生活、健康等についての相談・指導、シニア活動支援センターの利用等センター内庶務
	障害福祉課	課・福祉事務所障害福祉課の経理、児童福祉法・身体障害者福祉法・知的障害者福祉法・障害者総合支援法に係る国庫支出金・都支出金等、障害者施策推進計画・障害福祉計画・障害児福祉計画、障害者団体との連絡調整、障害者福祉施設との連絡調整、障害者福祉施設を経営する社会福祉法人の育成・助成、障害者福祉施設の建設・整備、障害者福祉に係る広報・啓発活動、課内庶務
障 害 援 護 担 当 課	※管理係	課・福祉事務所障害福祉課の経理、児童福祉法・身体障害者福祉法・知的障害者福祉法・障害者総合支援法に係る国庫支出金・都支出金等、障害者施策推進計画・障害福祉計画・障害児福祉計画、障害者団体との連絡調整、障害者福祉施設との連絡調整、障害者福祉施設を経営する社会福祉法人の育成・助成、障害者福祉施設の建設・整備、障害者福祉に係る広報・啓発活動、課内庶務
	※障害事業係	心身障害者福祉手当、心身障害者の医療費の助成、心身障害者に対する在宅福祉・援護、身体障害者手帳・愛の手帳
	支援給付係	障害者総合支援法の規定による介護給付費等に係る費用の事業者への支払等（精神障害者（知的障害者を除く。）・難病患者等に係るものを除く。）、児童福祉法の規定による障害児通所給付費等に係る費用の事業者への支払等、障害者総合支援法・児童福祉法に係る国庫支出金・都支出金等、障害者総合支援法の規定に基づく指定特定相談支援事業者・児童福祉法の規定に基づく指定障害児相談支援事業者の指定・検査・指導、障害福祉サービス事業者の育成指導
障 害 者 施 設 課	審査係	障害者総合支援法の規定による障害支援区分の調査・認定、障害福祉サービス給付認定審査会、障害者総合支援法の規定による介護給付費等・児童福祉法の規定による障害児通所給付費等に係る支給決定、移動支援事業
	相談係	身体障害者・知的障害者に対する相談、障害者に対する差別の解消の推進、障害者権利擁護窓口の運営、障害者に対する自立支援・相談支援事業、児童福祉法の規定による障害児通所給付費等に係る給付
	※援護係	身体障害者・知的障害者に対する指導・訪問調査、身体障害者相談員、知的障害者相談員、障害者総合支援法の規定による介護給付費等（移動支援事業に関するものを除く。）に係る給付、児童福祉法・身体障害者福祉法・知的障害者福祉法・障害者総合支援法に基づく扶助費の支払
国 保 年 金 課	就労支援係	障害者の一般的就労の促進・相談・職場開拓・定着支援、障害者の福祉的就労の推進、障害者を雇用する事業者の支援
	管理係	障害者福祉センターの管理、障害者福祉センターの事業・運営の総括、障害者福祉センターの利用団体等との連絡調整、課内庶務
	地域活動支援係 通所施設係 発達支援第一係	地域活動支援センター、自立訓練事業所、障害者に対する地域生活支援 障害者生活介護事業所、特別支援学校・区内の通所施設等との連絡調整 子ども発達センター、知的障害児等に対する療育支援・知的障害児等に対する指導内容の保育園等との調整
長 寿 医 療 ・ 年 金 担 当 課	発達支援第二係	〃
	管理係	国民健康保険事業の企画・調査・統計、国民健康保険事業の趣旨の普及、国民健康保険運営協議会、国民健康保険団体連合会その他の団体との連絡調整、国民健康保険事業の保健事業、国民健康保険事業特別会計・後期高齢者医療事業特別会計、国民年金事務に係る国庫支出金、課内庶務
	資格係	国民健康保険被保険者の資格の得喪、国民健康保険被保険者証、国民健康保険料の賦課、保険料の減免、退職者医療制度
長 寿 医 療 介 護 保 険 課	長寿医療係	後期高齢者医療の事務のうち被保険者の資格に係る届出等、東京都後期高齢者医療広域連合との連絡調整
	給付係	療養の給付・療養費等、出産育児一時金・葬祭費・移送費、高額療養費資金の貸付、第三者行為、公害補償に係る求償、一部負担金の減免・徴収猶予、給付の不正・不当利得・過誤調整、後期高齢者医療の事務のうち療養の給付等に係る届出等、改正前老人保健法による医療事業
	取納係	保険料収納計画の立案、保険料の収納整理、保険料の納付指導・納付奨励、保険料の口座振替、保険料の督促・催告、保険料の滞納整理・滞納処分、保険料その他徴収金の嘱託・受託、過誤納金の還付・充当、保険料の証明、後期高齢者医療の事務のうち後期高齢者医療保険料の徴収等
西 生 活 課	国民年金係	福祉年金、拠出年金の給付・相談、国民年金保険料の免除、国民年金保険被保険者の資格の得喪・適用審査事務、特別障害給付金の支給
	保健事業係	国民健康保険制度等の調整、特定健康診査等の実施、特定健康診査等実施計画の策定
	管理係	介護保険事業計画、介護保険事業審議会、介護保険事業の企画・調整・統計、趣旨の普及、予算、課内庶務
東 生 活 課	給付係	介護保険の給付、償還給付の給付、高額介護サービス費等の貸付け、利用者負担金の減免、居宅介護住宅改修費等の申請受付、国民健康保険団体連合会との連絡調整、介護保険に係る給付の適正化、介護保険法に基づく訪問型サービス・通所型サービス（住民主体サービスを除く。）・介護予防支援事業
	事業者係	介護サービス事業者の指導・育成支援、介護老人保健施設の実地指導、特別養護老人ホームの優先入所基準、地域密着型サービス事業者の指定、居宅介護支援事業者の指定
	認定係 資格取納係	要介護認定の申請受付、要介護認定の調査、介護認定審査会、他の係に属しない要介護認定 介護保険被保険者の資格管理、介護保険被保険者証、介護保険料の賦課、保険料の収納・滞納整理・還付・充当、保険料の減免、介護保険事業に係るシステムの開発・運用・調整
東 生 活 課	※管理係	課・福祉事務所西生活課の経理、生活保護等に係る法外援護事務、生活保護法に基づく扶助費・措置費の支払等、区長が必要と認める個別の援護事務、課内庶務
	※相談係	受付・面接相談、女性福祉
	※生活第一係 ※生活第二係 ※生活第三係 ※生活第四係 ※生活第五係 ※生活第六係	生活保護等に係る法外援護事務の調査 〃 〃 〃 〃 〃
東 生 活 課	※相談係	受付・面接相談、女性福祉
	※生活第一係 ※生活第二係 ※生活第三係 ※生活第四係 ※生活第五係	生活保護等に係る法外援護事務の調査 〃 〃 〃 〃
	中国帰国者支援担当係	中国残留邦人等の円滑な帰国の促進並びに永住帰国した中国残留邦人等及び特定配偶者の自立の支援に関する法律に基づく支援

<b>健康部</b>	<b>◎の組織が保健所</b>	
<b>地域保健課</b>	◎庶務係 公害保健係 健康政策推進担当係	部内・保健所との連絡調整、部・保健所の予算・決算の総括、部・保健所の施設設備の維持管理の総括、薬物乱用防止の普及啓発、休日応急診療、保健衛生医療事務連絡会、部課内庶務 公害健康被害の認定・補償、公害健康被害認定審査会・公害健康被害補償診療報酬審査会、公害健康被害に係る調査・事業、大気汚染に係る障害者の認定、大気汚染障害者認定審査会 健康の増進・公衆衛生の向上に関する企画・調整、健康の増進・公衆衛生の向上に関する情報の収集・提供・調整、地域保健医療制度、地域医療連携、健康危機管理、災害医療
<b>生活衛生課</b>	◎生活衛生係  ◎医業担当係 ◎環境衛生担当係 ◎食品衛生担当係	課所掌事業に係る課の予算・決算の総括、課所掌事業に係る課の経理事務、生活衛生事業の企画立案、化製場等、食品衛生・環境衛生の事務、興行場法・旅館業法・公衆浴場法運営協議会、課内庶務 医事・薬事に関する保健所との連絡調整、毒物・劇物に関する保健所との連絡調整 環境衛生に関する保健所との連絡調整 食品衛生に関する保健所との連絡調整
<b>健康づくり課</b>	◎健康づくり係  ◎医務担当係 ◎栄養推進担当係 ◎歯科保健担当係	課所掌事業に係る課・保健センターの予算・決算の総括、課所掌事業に係る課・保健センターの経理事務、医師会・歯科医師会等との連絡調整、健康づくり、健康増進事業、成人保健対策、食育推進に関する計画・調整、喫煙対策（分煙化対策を含む。）、献血等の普及啓発、骨髄移植ドナー支援、健康づくりに関する企画・保健センターとの連絡調整、要介護認定の申請受付、診療放射線に関する保健所との連絡調整、課内庶務 医務（母子保健に関するものを除く。） 栄養推進（母子保健に関するものを除く。） 歯科保健（母子保健に関するものを除く。）、ねたきり高齢者・障害者の歯科診療
<b>歯科保健担当課長</b>		
<b>保健予防課</b>	◎保健予防係  ◎医務担当係 ◎感染症対策担当係 ◎新型コロナウイルス予防接種担当係	課所掌事業に係る課・保健センターの予算・決算の総括、課所掌事業に係る課・保健センターの経理事務、保健予防に関する企画・保健センターとの連絡調整、難病患者福祉手当、難病に係る医療費助成等、肝炎の治療に係る医療費助成、小児慢性特定疾病に係る医療費助成等、障害者総合支援法に基づく扶助費の支払い（身体障害者及び知的障害者に係るものを除く。）、障害者総合支援法の規定による介護給付費等に係る費用の事業者への支払い等（身体障害者及び知的障害者に係るものを除く。）、障害者総合支援法の規定による介護給付費等に係る支給決定（身体障害者及び知的障害者に係るものを除く。）、精神保健（保健所に属するものを除く。）、心身障害者福祉手当（身体障害者及び知的障害者に係るものを除く。）、心身障害者の医療費の助成（身体障害者及び知的障害者に係るものを除く。）、自殺対策、課内庶務 医務に関する保健所との連絡調整 感染症対策に関する保健所との連絡調整 新型コロナウイルス感染症に係る予防接種に関する保健所との連絡調整
<b>新型コロナウイルス対策担当課長</b> <b>新型感染症予防接種担当課長</b>		
<b>青戸保健センター</b>	◎保健サービス係  ◎新小岩保健センター 保健サービス係	保健センターの予算・決算、保健センターの経理事務、地域の保健サービス（母子保健に関するものを除く。）、健康づくり事業、公害認定患者家庭療養事業、課内庶務 地域の保健サービス（母子保健に関するものを除く。）、医療費公費負担事業、要介護認定の申請受付、健康づくり事業、公害認定患者家庭療養事業
<b>金町保健センター</b>	◎保健サービス係  ◎水元保健センター 保健サービス係	地域の保健サービス（母子保健に関するものを除く。）、医療費公費負担事業、要介護認定の申請受付、健康づくり事業、公害認定患者家庭療養事業、課内庶務 地域の保健サービス（母子保健に関するものを除く。）、医療費公費負担事業、要介護認定の申請受付、健康づくり事業、公害認定患者家庭療養事業
<b>子育て支援部</b>	<b>※の組織が福祉事務所</b>	
<b>育成課</b>	管理係  認可指導係 子育て施設整備担当係 児童館 子ども未来プラザ	区立児童福祉施設等の管理運営総括、児童福祉関係の国庫支出金・都支支出金等の総括、ファミリーサポートセンターの運営、児童館・区立学童保育クラブの管理運営、子ども未来プラザの管理運営、部事務事業の調整・進行管理、子ども・子育て支援事業計画、妊娠届の受付・母子健康手帳の交付、区立学童保育クラブの入会・使用料の徴収、区立学童保育クラブの間食費の助成、部課内庶務 特定教育・保育施設・特定地域型保育事業者等の確認・指導検査、家庭的保育事業者等の許可、放課後児童健全育成事業の届出・運営指導、認証保育所等の運営指導 子育て支援施設の施設更新、子育て支援サービスの拡充、私立保育所等の整備、私立保育所等の認可申請等、私立保育所等の整備に係る補助金等 施設の利用公開、児童福祉・児童文化に関する資料の収集・整理・展示・利用・交換、児童福祉に関する行事、児童の健全な育成についての相談、児童厚生施設・児童の福祉を増進することを目的とする組織等との連絡 地域子ども・子育て支援事業、地域子育て支援拠点事業、一時預かり事業、子どもの健全育成の支援、子どもの健全育成の支援に係る関係機関との連携・調整、配慮を必要とする子ども・保護者に対する支援、地域の子育て支援体制の強化
<b>子育て施設整備担当課長</b>		
<b>子育て支援課</b>	子育て支援係 私立幼稚園係 児童手当係 ※ひとり親家庭相談係	私立保育施設等との連絡調整、私立保育施設等の運営に係る補助金等、緊急一時保育・一時保育・病後児保育等、私立保育施設等の利用者に対する補助金等、課内庶務 私立幼稚園等との連絡調整、私立幼稚園等の運営に係る補助金等、私立幼稚園等の利用者に対する補助金等 児童手当・児童扶養手当・特別児童扶養手当・児童育成手当、ひとり親家庭等の医療費助成、子どもの医療費助成 福祉事務所子育て支援課の経理、母子・父子福祉資金・母子・父子福祉応急小口資金の貸付け・償還等・女性福祉資金の償還等、母子・父子福祉、児童福祉法に基づく助産の実施・母子保護の実施に要する費用の支払・自己負担金の徴収、母子・父子寡婦福祉法・児童福祉法に係る国庫支出金・都支支出金等
<b>保育課</b>	保育管理係 入園相談係 保育所	区立保育所の管理運営、課内庶務 保育の必要性の認定、保育施設等の利用調整、保育の実施・保育料等の徴収 保育を必要とする乳児・幼児その他の児童の保育
<b>子ども家庭支援課</b>	子ども家庭係 金町子どもセンター係 母子保健係  発達相談係	子ども総合センター（子どもの発達相談・母子保健に関するものを除く。）、課内庶務 金町子どもセンター 母子保健、母子保健に係る医療費助成、母子保健事業に係る保健所・保健センターとの連絡調整 子どもの発達相談、子どもの発達障害に係る保育園等の巡回・訪問指導、子どもの発達障害に係る関係機関との連絡調整、障害者総合支援法・児童福祉法に規定する相談支援事業、5歳児健康診査事業
<b>児童相談所開設準備室</b>	児童相談所開設準備担当係	児童相談所の開設、課内庶務
<b>子ども応援課</b>	子ども応援係	子ども・若者計画、子ども・若者育成支援、課内庶務

<b>都 市 整 備 部</b>		
<b>交通・都市施設担当部長</b>		
<b>街づくり担当部長</b>		
調 整 課	事務係 事業調整担当係	社会資本整備総合交付金システムの総合調整、部課内庶務 部事務事業に係る部内・他の部との調整、部事務事業に係る関係機関との連絡調整、部の事業計画・ 進行管理、水防、雨水流出抑制計画の指導、土木の技術管理
交 通 政 策 課	交通計画係 新金線旅客化担当係 交通安全対策係	交通計画の立案・関係機関との連絡調整、交通政策に係る技術管理、課内庶務 新金貨物線の旅客化 交通安全対策、自転車の活用推進、自転車の安全利用、自転車駐車場の整備に係る調整、自転車駐車 場・自転車置場・自転車保管場所の管理、民営自転車等駐車場の整備に係る助成、路上の放置自転車 等の対策、駐車場整備計画、公共駐車場の設置・管理、駐車場の整備に係る助成、路外駐車場の届 出、違法駐車等の対策
交 通 安 全 対 策 担 当 課 長	事務係	課内庶務
都 市 計 画 課	都市計画係 街づくり計画担当係 地域街づくり担当係 市街地開発担当係 密集地域整備第一係 密集地域整備第二係 密集地域整備第三係 新小岩街づくり担当係 金町街づくり担当係 立石駅北街づくり担当係 鉄道立体担当係 高砂地域整備担当係 立石駅周辺地区街づくり事務所	建築審査会、都市計画審議会、都市計画に係る相談・指導等、国土利用計画、区画整理等の開発に係 る認可、公有地の拡大の推進 都市計画の基本方針、道路・公園等の全体の方針、都市景観の基本方針、水辺の全体計画、葛飾区区 民参加による街づくり推進条例に基づく手続、都市復興 市街地整備の企画・調整、都市再生整備計画、街づくりの啓発・街づくり組織の支援、街づくり事業 の調査・計画、南水元土地区画整理事業、街づくり事業・密集地域整備事業に係る技術管理 市街地整備の企画・事業推進、市街地整備に係る街づくりの啓発・街づくり組織の支援 住宅密集地域における地区計画、密集住宅市街地整備事業、住宅密集地域における市街地の整備、沿 道まちづくり事業、その他防災都市づくり事業 // // 新小岩駅周辺街づくり事業の調査・計画、新小岩駅周辺街づくりの啓発・街づくり組織の支援 金町駅周辺街づくり事業の調査・計画、金町駅周辺街づくりの啓発・街づくり組織の支援 立石駅北口地区街づくり事業の調査・計画、立石駅北口地区街づくりの啓発・街づくり組織の支援 京成押上線の鉄道立体事業の促進 高砂駅周辺街づくり事業の調査・計画、高砂駅周辺街づくりの啓発・街づくり組織の支援、高砂駅付 近の鉄道立体化の推進 立石駅周辺街づくり事業の調査・計画、立石駅周辺街づくりの啓発・街づくり組織の支援
街 づ くり 推 進 担 当 課 長	企画管理係	住宅政策の推進、住宅基本計画、分譲マンションに係る維持管理・建替えの相談、分譲マンションの 適正管理の推進等、空き家の相談、空き家対策の推進に関する特別措置法に基づく措置・空き家対策 計画の作成、空き家の有効活用、公共住宅の建設に係る協議・調整、建築紛争調整、課内庶務
新 小 岩 街 づ くり 担 当 課 長	住宅運営指導係	区営住宅、区民住宅、コミュニティ住宅、高齢者・障害者向け住宅の整備、高齢者・障害者の住宅支 援事業、都営住宅等の入居者募集、都営住宅の区移管、住宅用家屋証明、居住支援協議会、住宅セー プティネット
金 町 街 づ くり 担 当 課 長	開発指導係	開発行為等、道路位置の指定等、優良宅地の認定、既存道路の調査、特定施設に係る高齢者・障害者 等に配慮した施設整備の推進、私道整備の助成、私道排水設備の助成、水洗便所の助成、中高層集合 住宅等の建築指導
立 石 駅 北 街 づ くり 担 当 課 長	細街路整備係	建築物の建替え等に伴う細街路の拡幅整備・用地処理、細街路の拡幅整備・宅地開発に係る技術管理
立 石 駅 南 街 づ くり 担 当 課 長	事務係	建築に関する各種の申請等の受付・住宅用家屋証明を除く諸証明の発行、建築計画概要書の閲覧、住 居表示、町区域の変更、建築行政共有データベースシステムの運用管理、指定確認検査機関からの報 告、課内庶務
高 砂 ・ 鉄 道 立 体 担 当 課 長	計画指導係	建築技術に係る計画・調整、建築の技術管理、建築許可・違反建築処分会の公聴会、建築物の防音対 策、違反建築物等の是正措置、建築物の調査・報告・指導
密 集 地 域 整 備 担 当 課 長	審査係	建築確認、建築許可申請等の審査・検査・指導、建築物に関する認定・届出等の審査・指導、長期優良 住宅の認定、建築相談
環 境 整 備 課	構造設備係	建築確認、建築許可申請等の建築物の構造の審査・検査・指導、特殊な構造方法を用いる建築物、建 築工事に係る危害防止、特定建築物等の報告・指導、建築確認・建築許可申請等の建築設備の審査・ 報告・検査・指導、建築物に関する認定・届出等の建築設備の審査・指導、都市の低炭素化の促進に 関する法律に基づく低炭素住宅の認定、建築物のエネルギー消費性能の向上に関する法律に基づく建 築物エネルギー消費性能向上計画等の認定・適合性判定等
建 築 課	建築安全係	建築物の耐震、建築物の液状化対策、ブロック塀等の安全対策、アスベスト対策、建設工事に係る資 材の再資源化等に関する法律に基づく受付・指導
道 路 管 理 課	管理係	道路・公共溝渠等の管理、車両制限、道路等の認定・改廃、法定外公共物等の調査・譲与、民有道路 敷等の用地処理（細街路整備に係るものを除く。）、道路等の用地の寄附受領等、道路等の証明等、 道路情報、課内庶務
道 路 管 理 課	占用監察係	道路・公共溝渠等の占用・使用の許可、道路管理システム、道路工事調整協議会、屋外広告物の許 可・取締り、道路掘削工事等の調整指導、自費工事の承認、沿道掘削の指導、道路・公共溝渠等の不 法占用・不法使用の処理
道 路 管 理 課	測量係	道路台帳の調製・保管、道路・これに準ずる区有地の境界確認、地籍調査事業、測量標等の設置・管 理、道路工事に伴う事業施行区域の指導、沿道工事に伴う道路区域等の指導、地理情報システム、道 路管理等の技術管理
道 路 建 設 課	事業推進係	都市計画道路等の事業計画・進行管理、電線類の地中化に係る事業計画、都市計画道路等の事業認 可・国庫補助金、都市計画道路等に係る用地の調査、課内庶務
道 路 建 設 課	工事係	都市計画道路等の設計・工事の施行、電線類の地中化工事の設計・施行、都市計画道路事業等に係る 技術管理
道 路 建 設 課	用地第一係	都市計画事業用地等の評価・物件の補償、都市計画事業用地等の取得、市街地整備用地の取得、土地 取用法に基づく取用、土地の取用に係る関係機関との連絡調整
道 路 建 設 課	用地第二係	//
道 路 建 設 課	用地第三係	//
道 路 補 修 課	工務係	道路・橋梁・公共溝渠・公衆便所等の維持管理業務の計画・進行管理、道路保全事務所との連絡調 整、関係機関との調整、道路・公共溝渠等の新設改良工事等の計画・進行管理、道路・公共溝渠等の 調査・修繕改修計画の策定、道路・橋梁等の維持管理に係る技術管理、課内庶務
道 路 補 修 課	道路照明係 工事第一係	街路灯の修繕改修工事の設計・施行、街路灯の維持管理に係る業務委託、私道防犯灯の助成 道路・公共溝渠等の修繕改修工事の設計・施行、道路・公共溝渠等の新設改良工事等の設計・施行、 受託復旧工事の設計・施行、交通安全施設設置工事の設計・施行、歩道勾配改善事業
道 路 補 修 課	工事第二係	道路・公共溝渠等の修繕改修工事の設計・施行、道路・公共溝渠等の新設改良工事等の設計・施行、 受託復旧工事の設計・施行、交通安全施設設置工事の設計・施行、歩道勾配改善事業
道 路 補 修 課	橋梁係	橋梁の架け替え・新設・改修等の事業計画・進行管理、橋梁の架け替え・新設・改修等の工事の設 計・施行
道 路 補 修 課	街路樹係	街路樹の維持管理計画・維持管理工事の設計・施行、街路樹の維持管理に係る業務委託、自然再生区 域の植物の管理
公 園 課	道路保全事務所 工務係	区内道路施設等の維持補修等、水防作業等 公園・児童遊園・管理河川・排水場の計画・調整・進行管理、公園・児童遊園等事業の国庫補助金 等、公園管理所との連絡調整、宅地開発に伴う公園整備、公園・児童遊園等事業に係る技術管理、課 内庶務
公 園 課	建設係	公園・児童遊園・管理河川の新設改良工事、排水場施設の撤去工事、新設改良工事・撤去工事に伴う 関係機関・区民との調整
公 園 課	施設再生係	公園・児童遊園の施設再生事業、公園・児童遊園・管理河川・排水場の維持工事、施設再生事業に伴 う関係機関・区民との調整
公 園 課	管理運営係	公園・児童遊園・金魚展示場の管理運営、管理河川・排水場の管理、公園・児童遊園・管理河川・排 水場の占用・使用、静観亭、民間遊び場
公 園 課	公園管理所	公園施設の維持管理、水防作業等

<b>会計管理者</b>		
会計管理室 会計管理課	会計管理係 出納係	会計事務・物品管理事務の指導、支出負担行為の確認、収入通知・支出命令の審査、決算、物品の出納保管・需給調整、課内庶務 収入通知・支出命令の執行、小切手の振出し、現金・有価証券・担保物の出納保管、支払資金、会計資料、歳入・歳出の簿記、指定金融機関
<b>教育委員会事務局</b>		
<b>教育次長</b>		
<b>学校教育担当部長</b>		
教育総務課	教育総務係	委員会の庶務、公印、事務局職員その他職員の人事、学校職員の人事・福利厚生、奨学資金、私立高等学校等入学資金融資あっせん、学校施設の社会教育その他公共のための利用、事務局・課内庶務
	教育企画係	委員会の会議、委員会事務事業の企画・調整・進行管理、文書の審査、法規・庁規、請願・陳情、委員会の予算・決算の調整、調査・統計、教育広報・教育相談、葛飾区教育振興基本計画の調整・推進
	学校施設係	区立学校等・校外施設・教職員宿舎の財産管理、区立学校・校外施設の有効利用、区立学校・校外施設・教職員宿舎の用地取得計画等、区立学校・校外施設・教職員宿舎の用途変更・用途廃止、移動教室（校外施設で執行する分に限る。）、区立学校等・校外施設・教職員宿舎の整備、区立学校等・校外施設・教職員宿舎の設置・廃止、区立学校等・校外施設・教職員宿舎の維持管理、国庫補助金等の申請、区立学校の改築に係る計画等
<b>学校施設担当課長</b>		
学務課	学事係 給食保健係	学齢児童・生徒の就学、通学区域、区立小学校・中学校及び幼稚園の学級編制、区立学校の教材・教具の整備、その他区立学校の運営、就学の援助、課内庶務 学校給食、学校保健衛生、学校管理下における児童・生徒の災害共済給付、学校保健委員会、学校医・学校専門医・学校歯科医・学校薬剤師
指導室	教育振興係 事務係 教育情報係 指導主事 総合教育センター管理係 特別支援教育係	教科書採択、林間学校・臨海学校及び移動教室（学校施設課管理係が所掌する事務を除く。）、区立学校の連合行事等、教職員の旅費、科学教育センターの維持管理、科学教育センターの事業、室内事業の調整、教育振興に係る特命事項、室内庶務 教職員の身分取扱い・サービス・給与（旅費を除く。）・福利厚生、東京都教育委員会との連絡・補助執行 学校教育の情報化施策、学校教育総合システム、学校ICT環境の整備 学校教育課程、学校の学習指導・生活指導・進路指導等、教職員の研修、教材の取扱い、教科書採択 総合教育センターの施設の維持管理、地域集会施設等の使用、総合教育センター内庶務 特別支援教育の推進、特別支援等の助言・専門家の派遣、特別支援等の研修・特別支援の理解啓発、特別支援等の他機関との連携等、障害のある児童・生徒等の就学相談、障害のある児童・生徒等の就学決定等、区立学校の特別支援学級等の学級編制、保田しおさい学校の学級編制、教育相談
教育情報担当課長 学校教育支援担当課長	適応支援係	不登校対策、適応指導、いじめ防止等の対策、日本語指導
地域教育課	青少年育成係 地域家庭連携係 放課後子ども事業係	青少年教育、青少年委員、青少年団体の育成指導、青少年問題協議会、青少年育成地区委員会、学校支援に係る地域人材、課内庶務 地域教育・家庭教育の推進、学校・家庭・地域の連携、学校地域応援団 放課後子ども事業の運営
放課後支援課	放課後支援係	私立学童保育クラブの整備、私立学童保育クラブの整備・運営に係る国庫支出金・都支出金、私立学童保育クラブの運営に係る補助金、私立学童保育クラブの入会調整、その他私立学童保育クラブ、放課後子ども総合プランの推進、課内庶務
生涯学習課	生涯学習係 学び支援係 区民大学係 郷土と天文の博物館	生涯学習の調整、文化・芸術、課内庶務 社会教育計画、社会教育委員、生涯学習情報の提供、区民の学習・交流、各種講座・教室等の実施、社会教育関係団体の育成・支援、生涯学習・社会教育に係る指導・助言 かつしか区民大学 郷土と天文に関する資料の収集・保管・展示、利用に関する必要な説明・助言・指導、資料の調査研究・刊行物の発行、講演会・講習会・研究会等、天文知識の普及啓発、教育・学術・文化に関する諸施設・団体との相互協力・活動の援助、学習活動、文化財の保護・調査・登録・指定、登録文化財・指定文化財の管理・保存事業の助成、文化財の活用・文化財に対する愛護思想の啓発
生涯スポーツ課	管理係 事業係	区有体育施設の利用・管理・運営・財産管理・整備計画、課内庶務 区民のスポーツ振興、スポーツ推進委員、社会体育団体、社会体育事業
中央図書館	管理係 事業推進係 図書館	公印、職員の給与・サービス、文書の受発・編集・保存、予算・会計事務、中央館の施設の維持管理、地域館・地区館、区立図書館基本計画、図書館施設整備計画調査、区立図書館の改修・開設、館内庶務 情報システムによる図書館資料の管理・利用、図書資料・視聴覚資料の選定・発注・装備・受入れ、区立図書館事業に係る計画・調整、統計、広報、研修、資料の調査相談、図書資料の収集・整理・保存、図書資料の館内利用・館外貸出し・団体貸出し、図書資料の相互貸借、視聴覚資料の収集・整理・保存・利用、読書室等の利用、読書案内・読書相談、郷土資料・行政資料の収集・整理・保存・利用、読書会・研究会・映画会等の開催・奨励、対面朗読室・録音室の利用、地区館の図書資料の貸出し・運営、葛飾区男女平等推進センターの図書資料・視聴覚資料・行政資料等の貸出し 公印、職員のサービス、文書の受発・編集・保存、図書資料の収集・整理・保存、図書資料の館内利用・館外貸出し、図書資料の相互貸借、視聴覚資料の収集・整理・保存・利用、読書室等の利用、読書案内・読書相談、読書会・研究会・映画会等の開催・奨励、施設の維持管理、男女平等推進センターの図書資料・視聴覚資料・行政資料等の貸出し
<b>監査事務局</b>		
事務局	監査担当係	定期監査、行政監査、財政援助団体等監査、決算審査、例月出納検査、住民監査請求、事務局内庶務
<b>選挙管理委員会事務局</b>		
事務局	選挙担当係	各種選挙の管理・執行・啓発、直接請求等に係る署名審査、解散・解職請求に係る審査・投票事務、国民投票の執行・啓発、検察審査員・裁判員候補者予定者名簿の調製
<b>区議会事務局</b>		
<b>事務局次長</b>		
次長	庶務係 議事調査担当係	文書・公印、職員の人事・給与、予算・決算・経理、議長・副議長の秘書、儀礼・交際、議員の報酬・費用弁償、議員共済会、議場・委員会室等、議会の傍聴、事務局内庶務 本会議、委員会、議案の調査・立案、会議録・会議記録、請願・陳情等、議決事項の処理、議事関係法規・先例、資料の収集・統計、議会広報、議会図書室、その他会議・調査

発行日：令和3年（2021年）10月

（大代表）電話03-3695-1111

編集：葛飾区 政策経営部 政策企画課