

無料

葛飾区立図書館 令和4年度後期 ビジネス相談会

起業・経営 なんでも 相談

まずは図書館の相談会で課題を整理してみませんか？

起業してみたいけれど、
何から始めたらいいかわからない！

事業計画書ってどんな
ことを書けばいいの？

お店を開いてみたけれど、
思ったようにお客様が
集まらない、どうしたら・・・？

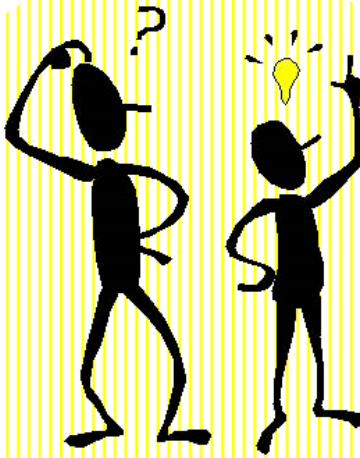

自分のアイデアを
聞いてもらいたい。

ビジネスで役立つ
情報やヒントを探し
たい。

融資や補助金など、
資金を調達する方法
を知りたい。

相談員：中小企業診断士

>>>>>>>>>>> これまでの開業例 <<<<<<<<<<<<<<<

◎ケーキ屋 ◎居酒屋・食堂 ◎学習塾 ◎結婚相談所 ◎アロマセラピーの店 ◎介護施設 ◎社会保険労務士事務所 ほか

令和4年度後期		10月	11月	12月	1月	2月	3月
中央図書館 03-3607-9201	第3土曜日	15日	19日	17日	21日	18日	18日
立石図書館 03-3696-4451	第1日曜日 または 第2日曜日	2日	6日	4日	8日	5日	5日

●時間 ①1:30~2:30 / ②3:00~4:00 / ③4:30~5:30

●お申込み 実施館へ電話、またはレファレンスカウンターへ

個別相談です
(各回2名まで)

[中央図書館] 葛飾区金町 6-2-1 ヴィナシス金町ブライトコート3階
京成金町線(「京成高砂」乗換)または JR 常磐線(千代田線直通)「金町」下車徒歩2分

[立石図書館] 葛飾区立石 1-9-1 京成押上線「立石」下車 徒歩5分

●主催：葛飾区立図書館 <https://www.lib.city.katsushika.lg.jp/> ●共催：一般社団法人 東京都中小企業診断士協会

申込年月日： 年 月 日

ビジネス相談会予約受付票

(図書館確認欄) 受付 No. _____
受付担当者： _____

フリガナ： _____	連絡先電話番号： _____
お名前： _____ 年齢： _____ (※任意)	
ご住所： _____	

■相談回数： 初めて 2回目以上 前回の相談月(_____ 月頃)

■ご希望の日時： _____ 月 _____ 日(_____) ①13:30~14:30 ②15:00~16:00 ③16:30~17:30

■ご希望の会場： 中央図書館 立石図書館

※予約状況等によりご希望にそえない場合がありますのでご了承ください。

■該当するご相談内容に○印をつけてください。(複数可)。

- 1 起業・開業 (設立手続き 事業の方向性 事業計画相談 融資・補助金 漠然と考えている)
2 経営相談 (売上アップ 集客 販路拡大 経費削減 会計・経理 人事労務・雇用)
3 資金調達 4 新分野進出 5 製品開発 6 その他(_____)

■該当する業種に○印をつけてください。(可能な範囲で具体的に)

- 1 小売業 2 飲食業 3 サービス業 4 IT関連 5 建設業 6 製造業 7 卸売業
8 その他または具体的な業種(_____) ※例：2 飲食業(ケーキ屋)

■相談内容を具体的にお書きください。(前回と同じ相談員を希望する方は、相談員名もご記入ください。)

--

キ リ ト リ

ビジネス相談会予約確認票

受付 No. _____

様

_____ 月 _____ 日(_____) 午後 _____ 時 _____ 分 ~ 午後 _____ 時 _____ 分 会場：中央図書館・立石図書館

連絡先： 中央図書館 3607-9201 立石図書館 3696-4451

- 当日は5分前までに、実施館(中央:レファレンスカウンター/立石:2階エレベーター前)にお越しください。
- キャンセル、変更は、相談を受ける図書館に必ずご連絡ください。

※日程、内容の確認のお電話をさせていただくことがあります。

※当日、相談内容に応じて、中小企業診断士より、相談者の方の現在の資金状況やご家族について等の個人情報をお聞きする場合がありますが、個人情報に関わる秘密は厳守いたします。

※この受付票は、相談業務の運営管理のみに使用し、それ以外の目的で使用することはありません。