

第57版

# 葛飾区の現況

令和4年度版

葛飾区

# ま え が き

この「葛飾区の現況」は、区行政全般にわたる基礎的数値を収録し、毎年刊行してきたもので、初版（昭和41年）以来57版になります。この小冊子によって当区の実態をご理解いただき、また、各種の基礎資料としてご利用いただければ幸いです。

本書の編集に当たり、資料の提供等ご協力をいただきました関係各位に厚くお礼申し上げます。また、収録内容について、一層の充実を図るために、お気づきの点がありましたら、ご意見をお寄せ頂きますようお願い申し上げます。

令和4年（2022）年10月

葛 飾 区

# 目 次

## 〔1〕面積、人口

1	面積・世帯・人口	1
2	外国人住民	1
(1)	外国人住民人口推移	1
(2)	国籍別外国人住民数	1
3	人口及び世帯数の推移	2
4	年齢別人口構成	2
5	町別人口	3
6	高齢者人口	4
(1)	高齢者人口構成	4
ア	65歳以上高齢者人口	4
イ	ひとり暮らし高齢者数	4
(2)	高齢者人口・ひとり暮らし高齢者数の推移	4
(3)	町別高齢者人口（65歳以上）	4
7	乳幼児人口	5
8	年齢三層区分人口の推移	5

## 〔2〕選挙、区議会、執行機関

1	選挙人名簿登録者数	6
2	議員	6
3	所属党派別議員数	6
4	委員会	6
5	行政委員会	6
6	附属機関	7
7	組織	8
(1)	部・課・係長等数	8
(2)	職種別職員数	8
(3)	職員数の推移	8
(4)	年齢層別職員数	8
(5)	所属別・職層別職員数	9
8	葛飾区行政組織（機構図）	10～11
9	令和4年度組織別事務分掌一覧	12～17

## 〔3〕財務、税務

1	令和4年度当初予算	18
2	一般会計	18
(1)	歳入歳出予算の内訳	18
ア	歳入	18
イ	歳出	18
ウ	歳入・歳出グラフ	19
(2)	一般会計当初予算の推移	
(3)	歳入総額に占める特別区税、特別区 交付金の割合の推移（一般会計決算）	19
(4)	特別区債発行額と基金取崩額 の推移（一般会計決算）	20
3	特別区税調定収入状況	21
4	区有財産現在高	21

## 〔4〕国民年金、国民健康保険、後期高齢者医療保険

1	国民年金・福祉年金	22
(1)	被保険者数	22
(2)	受給権者数	22
2	国民健康保険・退職者医療保険	22
(1)	加入状況	22
(2)	給付状況（月平均）	22
(3)	療養給付費用額	22
(4)	一人当たり費用額、一部負担額	22
3	後期高齢者医療保険	22

## 〔5〕人権、多様性、平和

1	男女共同参画社会の実現	23
(1)	男女平等推進センター	23
(2)	審議会等における女性の登用状況	23

## 〔6〕健康、福祉

1	健康、医療	24
(1)	主な施設	24
ア	保健所関係施設	24
イ	診療所	24
ウ	精神障害者通所訓練施設	25
エ	精神障害者地域活動支援センター（民間）	25
オ	精神障害者グループホーム（民間）	25
(2)	医療施設・病床・医療従事者数の推移	26
(3)	がん検診	27
(4)	基本健康診査	27
(5)	特定健康診査	27
(6)	成人歯科健康診査・長寿歯科健康診査・ 眼科健康診査	28
(7)	エイズ対策	28
(8)	乳幼児健康診査	28
(9)	公害健康被害の補償等に関する法律等 による認定状況	28
(10)	主要死因別死亡者数	28
(11)	区民保養施設	29
2	高齢者支援	30
(1)	介護保険	30
ア	所得段階別第1号被保険者数	30
イ	要介護（要支援）認定者数	30
ウ	居宅介護（介護予防）サービス受給者数	30
エ	地域密着型（介護予防）サービス受給者数	30
オ	施設介護サービス受給者数	30
カ	居宅介護サービス事業所数	30
キ	施設介護サービス事業所数	30
ク	介護保険施設一覧	31
(2)	区が設置し、社会福祉法人に設置主体を 移管した高齢者福祉施設	31
ア	介護老人福祉施設（特別養護老人ホーム）	31
イ	老人デイサービスセンター	32

(3) 区が設置支援を行った高齢者福祉施設等	32
ア 養護老人ホーム	32
イ 介護老人福祉施設（特別養護老人ホーム）	32
ウ 介護老人保健施設	32
エ 老人デイサービスセンター	33
オ 認知症対応型共同生活介護 （認知症高齢者グループホーム）	33
カ 小規模多機能型居宅介護	34
キ 看護小規模多機能型居宅介護	34
ク ケアハウス（介護専用型）	34
ケ 短期入所生活介護（ショートステイ）	34
コ 夜間対応型訪問介護	35
サ 定期巡回・随時対応型訪問介護看護	35
(4) 高齢者総合相談センター （地域包括支援センター）	35
(5) 養護老人ホーム（民間）	36
(6) 老人休養施設	36
(7) シルバー人材センター	36
(8) もの忘れ予防健診	36
3 障害者支援	37
(1) 区が設置した障害者福祉施設	37
(2) 区が設置し、社会福祉法人に運営主体を 移管した障害者福祉施設	37
(3) 民間社会福祉法人等が運営する障害者福祉施設	38
ア 障害者通所施設	38
イ 障害児通所施設	38
ウ 心身障害児通所訓練施設	40
エ 地域生活支援型入所施設	40
オ 自立生活援助施設	40
(4) 身体障害者手帳所持者・愛の手帳所持者数	40
(5) 障害者巡回入浴サービス	40
(6) 在宅障害者緊急一時保護	40
(7) 手話通訳者等派遣事業	40
4 地域福祉、低所得者支援	41
(1) 生活保護受給者	41
(2) 成年後見制度の利用者数	41
(3) かつしかボランティアセンター	41
(4) しあわせサービス事業	41

## 〔7〕子ども、教育

1 子ども・家庭支援	42
(1) 児童館	42
(2) 子ども未来プラザ	42
(3) 子ども総合センター	43
(4) 保育園	43
ア 区立保育園	43
イ 私立保育園	44
ウ 認定こども園	46
エ 保育園入園状況	46
(5) 特別保育実施状況	46
(6) 家庭的保育事業	47

(7) 小規模保育事業	47
(8) 認証保育所	47
(9) 学童保育クラブ	47
ア 区立学童保育クラブ	47
イ 私立学童保育クラブ	48
(10) 放課後子ども事業（わくわくチャレンジ広場）	50
(11) 児童手当・児童育成手当・児童扶養手当・ 特別児童扶養手当	50
(12) ひとり親家庭等医療費助成	50
(13) ひとり親家庭等ホームヘルプサービス	50
(14) 子ども医療費助成	50
(15) 母子生活支援施設	50
(16) 児童福祉施設	50
(17) かつしかファミリー・サポートセンター	51
2 学校教育	52
(1) 区立学校	52
ア 小学校	52
イ 中学校	53
ウ 幼稚園	54
エ 児童・生徒・園児数及び学級数の推移	55
オ 小・中学校における不登校児の推移	55
カ 特別支援教育	55
キ 日本語学級	55
ク にほんごステップアップ教室	55
(2) 都立学校	56
(3) 私立中学校、高等学校	56
(4) 私立大学	56
(5) 私立幼稚園	57
(6) 日光林間学園	57
(7) 総合教育センター	57
(8) 科学教育センター	57
3 生涯学習	58
(1) 図書館	58
(2) 郷土と天文の博物館	58
(3) 生涯学習人材バンク	58
4 スポーツ、地域教育	59
(1) 主な施設	59
(2) 利用状況	60
(3) ポニースクールかつしか	60
(4) にいじゅくプレイパーク	60

## 〔8〕街づくり、環境、産業

1 地域街づくり	61
(1) 建築物確認数（住宅利用別）	61
(2) 区営住宅等	61
(3) 地区計画	61
(4) 用途地域	61
(5) 用途地域以外の地域地区	61
(6) 細街路拡幅整備	62
(7) 高齢者向け住宅	62

2	防災、生活安全	62
(1)	消防水利	62
(2)	区設置地下貯水槽	62
(3)	地域防災組織	62
(4)	防災活動拠点	63
(5)	主な災害対策備蓄品	64
(6)	災害備蓄倉庫設置状況	64
(7)	災害時の飲料水等の確保	64
(8)	学校避難所	64
3	消費生活	64
(1)	消費生活センター	64
(2)	利用状況	64
4	交通	65
(1)	道路（橋を含む）	65
(2)	橋梁	65
(3)	交通安全施設	65
(4)	街路樹	65
(5)	公衆便所	65
(6)	自転車駐車場・置場	66
(7)	自動車駐車場	66
(8)	自転車対策	66
(9)	葛飾区内における10年間の交通事故発生状況	66
(10)	主なコミュニティ道路・緑道	67
5	公園・水辺・環境	67
(1)	公園・児童遊園・民間遊び場	67
(2)	施設一覧	68
ア	公園（区立）	68
イ	条例設置公園	70
ウ	児童遊園	71
(3)	保存樹木・樹林の指定	73
(4)	生垣化	73
(5)	水路の埋立て	73
(6)	自然保護区域	73
(7)	河川	73
(8)	自然再生区域	73
6	生活環境保全	74
(1)	公害問題苦情受付件数	74
(2)	大気汚染（水元一般環境大気測定局）	74
(3)	ダイオキシン類調査	75
(4)	空間放射線量（区内33か所平均値）	75
(5)	水質汚濁	75
(6)	道路騒音	75

7	資源循環の促進	76
(1)	かつしかエコライフプラザ	76
(2)	資源回収量	76
(3)	その他のリサイクル	76
(4)	ごみ収集処理量	76
(5)	動物死体処理件数	76
8	産業	77
(1)	産業別事業所・従業者数	77
(2)	卸売産業別商店・従業者数・年間販売額	77
(3)	小売産業別商店・従業者数・年間販売額	77
(4)	産業中分類別工場数・従業者数・製造品出荷額	77
(5)	中小企業融資あっせん	78
(6)	農家・農地面積	78
(7)	区民農園	78
(8)	生産緑地	78
(9)	地域産業振興会館（テクノプラザかつしか）	79
(10)	勤労福祉会館	79
(11)	工場ビル	79
(12)	創業支援施設	79
(13)	「葛飾町工場物語」認定製品・技術	79

## 〔9〕 観光、文化、地域活動

1	観光	80
	静観亭・山本亭・観光文化センター	80
2	文化・芸術	80
(1)	区指定・登録文化財	80
(2)	文化会館（かつしかシンフォニーヒルズ）	80
(3)	亀有文化ホール（かめありリリオホール）	80
3	地域活動	81
(1)	地区センター（ホール）	81
(2)	地区センター（地域集会所）	81
(3)	集い交流館	82
(4)	憩い交流館	82
(5)	学び交流館	83
(6)	その他地域コミュニティ施設	83
(7)	金町駅前活動センター（カナマチぶらっと）	83
(8)	地域団体・各種民間奉仕者	83

## 〔10〕 その他

1	区民相談（専門相談）	84
2	庁舎・区民事務所等	85
3	公社	85

# 凡 例

- 各表の符号の用法は次のとおり。  
「—」・・・皆無又は該当数字がないもの  
「0」・・・表示単位未満を四捨五入した値が0となったもの  
「…」・・・資料無し又は不詳のもの  
「x」・・・特定できる恐れ等により秘密を保持するため秘匿とするもの  
「△」・・・負数又は数値が減少しているもの
- 数字の表示単位未満は、四捨五入することを原則とする。そのため、合計の数字と内訳の計とが一致しない場合がある。

# [1] 面積、人口

\* 平成25年4月1日以降の人口統計については外国人住民を含む  
 (平成24年7月9日住民基本台帳法改正による)

## 1 面積・世帯・人口

(令和4年4月1日現在)

面積 (km <sup>2</sup> )	世帯数	人口 (人)			人口密度 (人/km <sup>2</sup> )
		総数	男	女	
34.80	241,151	462,537	230,649	231,888	13,291.29

(戸籍住民課)

## 2 外国人住民

### (1) 外国人住民人口推移

(各年4月1日現在)

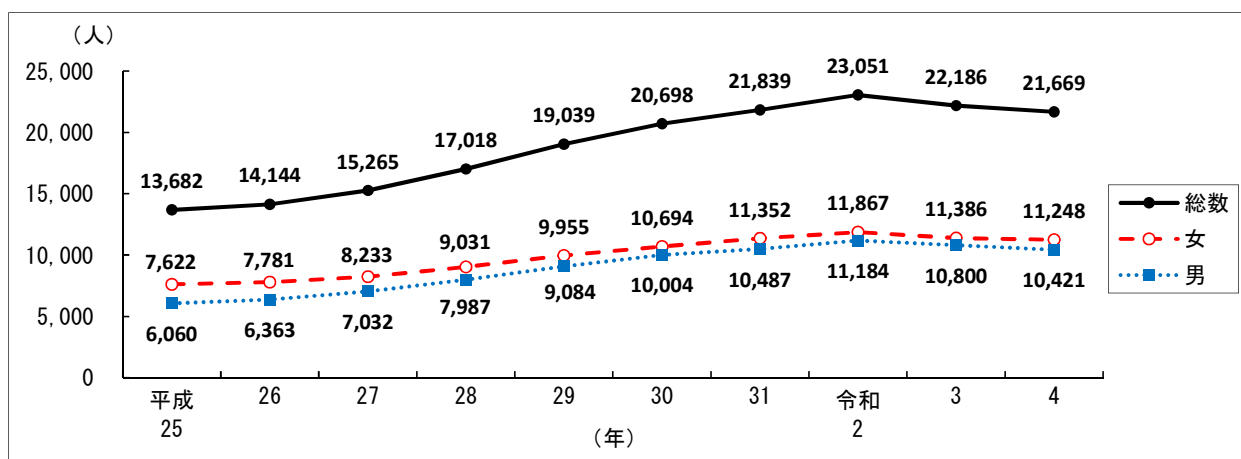

\* 平成24年度までは外国人登録者数

(戸籍住民課)

### (2) 国籍別外国人住民数

総数 (人)	21,669
--------	--------

(令和4年4月1日現在)

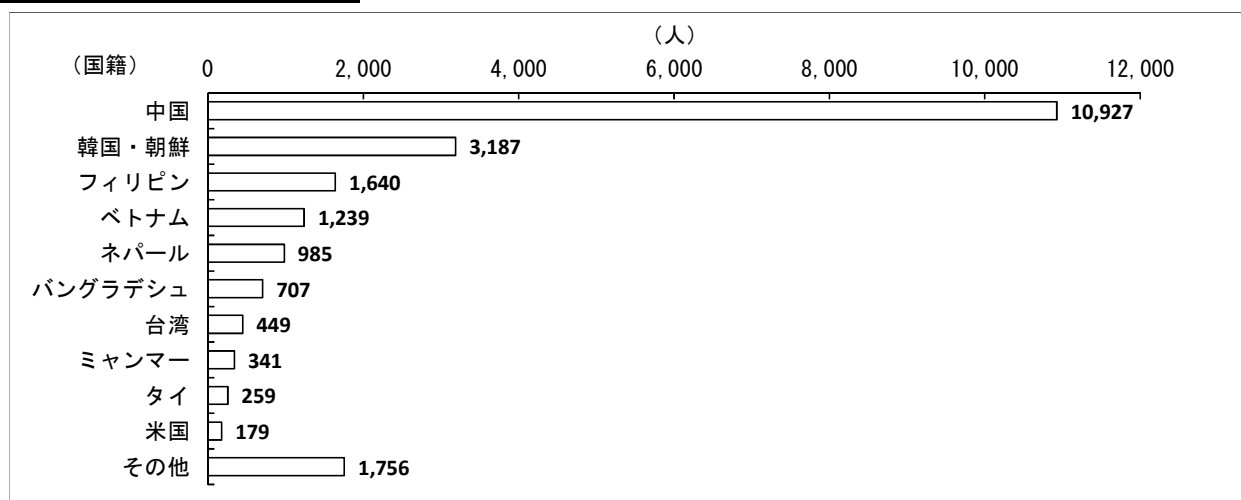

(戸籍住民課)

### 3 人口及び世帯数の推移

(各年4月1日現在)

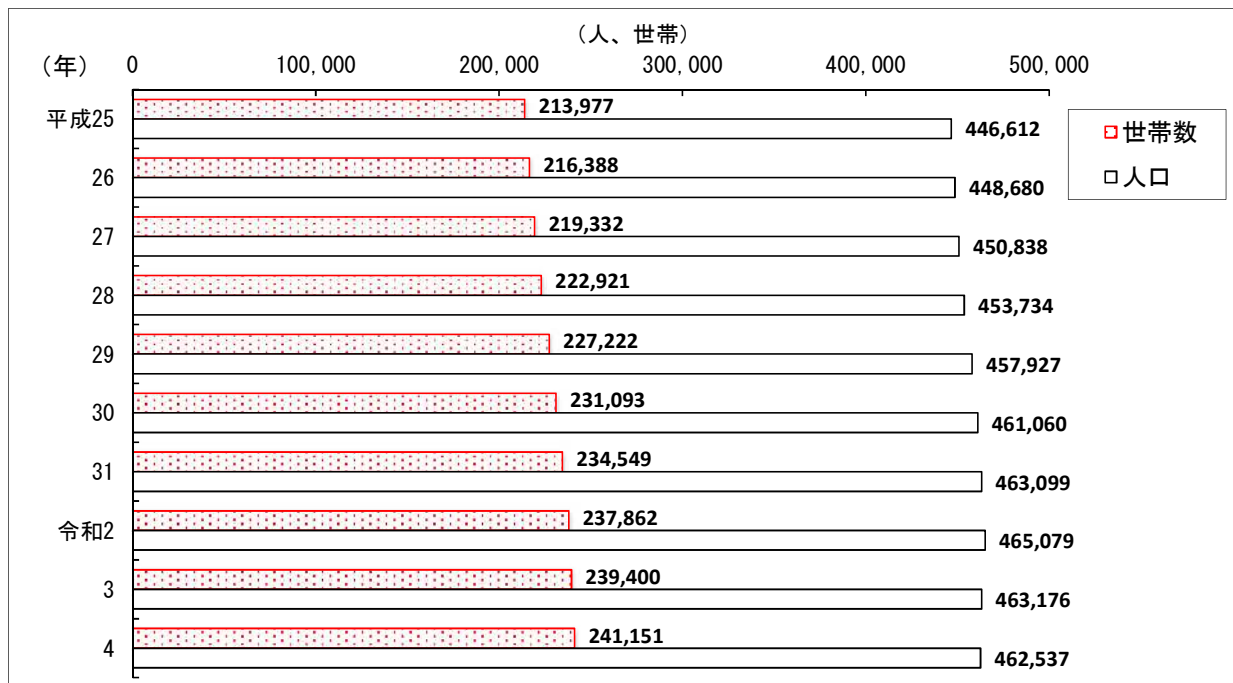

\* 住民基本台帳による。平成25年からは外国人住民も含む。

(戸籍住民課)

### 4 年齢別人口構成

総数 (人) 462,537

(歳)

(令和4年4月1日現在)

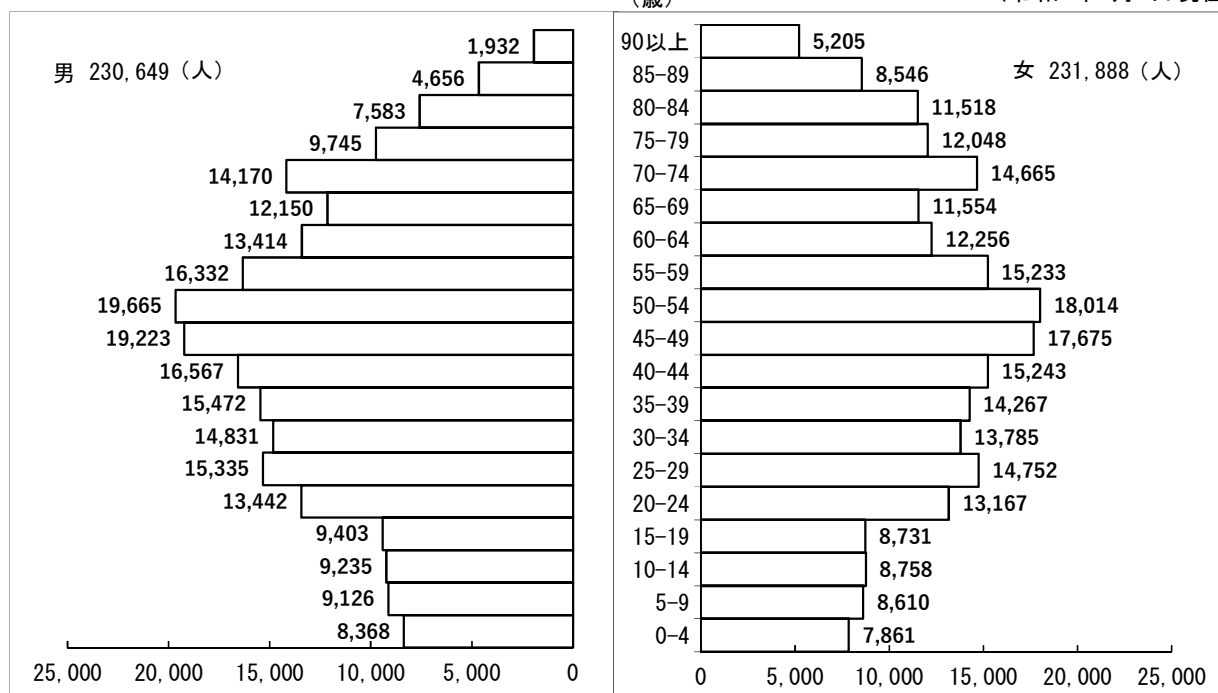

(戸籍住民課)

## 5 町別人口

(単位：世帯、人)

(令和4年4月1日現在)

町名	世帯数	人口		
		総数	男	女
青戸	14,690	27,862	13,801	14,061
奥戸	10,179	20,828	10,625	10,203
お花茶屋	3,715	6,667	3,348	3,319
金町	9,990	18,129	8,862	9,267
鎌倉	6,890	13,380	6,599	6,781
亀有	14,355	26,805	12,958	13,847
小菅	7,059	12,296	6,545	5,751
柴又	11,654	22,949	11,276	11,673
白鳥	6,132	12,149	5,964	6,185
新小岩	9,698	15,646	8,188	7,458
高砂	11,334	20,560	10,239	10,321
宝町	3,908	7,241	3,549	3,692
立石	12,601	23,236	11,563	11,673
新宿	7,684	16,386	8,085	8,301
西亀有	7,839	15,162	7,481	7,681
西新小岩	8,769	16,214	8,135	8,079
西水元	5,674	12,210	6,139	6,071
東金町	12,668	24,358	11,971	12,387
東新小岩	13,808	26,586	13,563	13,023
東立石	5,904	11,401	5,699	5,702
東堀切	4,093	8,374	4,039	4,335
東水元	4,361	9,599	4,788	4,811
東四つ木	7,432	13,967	6,942	7,025
細田	5,590	11,609	5,973	5,636
堀切	15,454	28,398	14,201	14,197
水元	6,168	13,493	6,719	6,774
南水元	6,445	13,689	6,686	7,003
四つ木	7,057	13,343	6,711	6,632
合計	241,151	462,537	230,649	231,888
前年同月数	239,400	463,176	231,290	231,886
前年同月との増減	1,751	△ 639	△ 641	2
対前年同月比	100.7%	99.9%	99.7%	100.0%

人口総数

(令和4年4月1日現在)

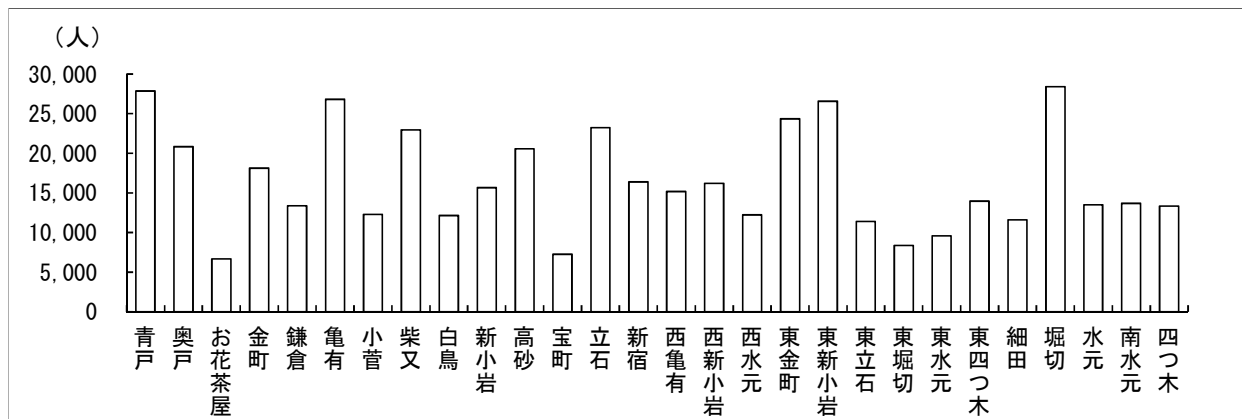

(戸籍住民課)



## 6 高齢者人口

### (1) 高齢者人口構成

#### ア 65歳以上高齢者人口

(単位：人、%) (令和4年4月1日現在)

区 総 人 口	462,537
65 歳 以 上 高 齢 者 人 口	113,772
対 総 人 口 比	24.6

\* 外国人登録者を含む。(政策企画課)

#### イ ひとり暮らし高齢者数

(単位：人、%) (平成29年5月1日現在)

	人 口	対 総 人 口 比	対 高 齢 者 人 口 比
区 総 人 口 ( 調 査 期 日 )	458,634		
65 歳 以 上 高 齢 者 人 口 ( 調 査 期 日 )	112,212		
ひ っ と り 暮 ら し 高 齢 者 数	18,105	3.9	16.1

\* 「ひとり暮らし高齢者」の定義(平成16年度以降の調査)  
 65歳以上で起居をともにする家族などがいない方(事実上単身の方)  
 次の方も「ひとり暮らし高齢者」に含む  
 ○日中は介護等で親族がいるが、夜になると帰宅してしまう。  
 ○同じ敷地内に住んでいるが、棟が分かれている。  
 ○同じマンション、アパートに住んでいるが、部屋番号が違う。

\* 「平成29年度ひとり暮らし高齢者及び75歳以上の方のみの世帯実態調査」報告書による。

\* 対総人口比及び対高齢者人口比は、「ひとり暮らし高齢者及び75歳以上の方のみの世帯実態調査」実施年の5月1日現在の区内総人口及び高齢者人口と比較

\* 外国人登録者を含む。

(福祉管理課・政策企画課)

### (2) 高齢者人口・ひとり暮らし高齢者数の推移

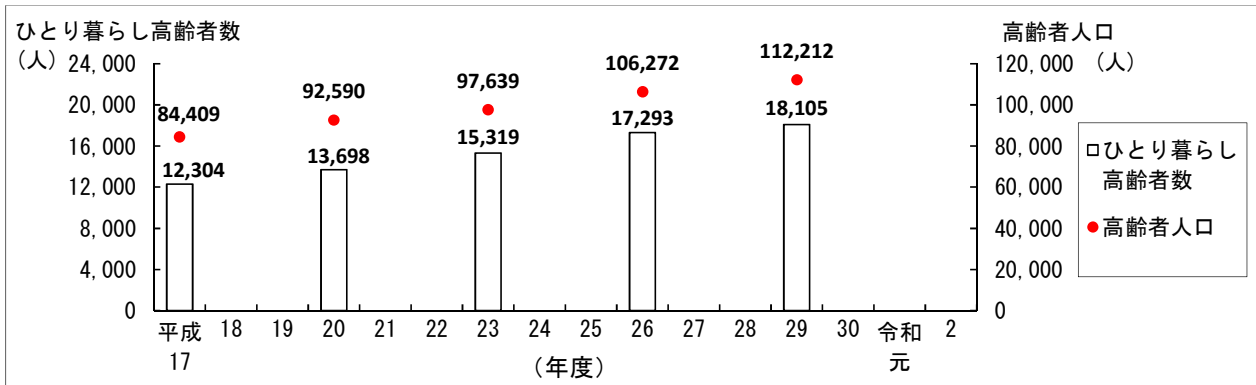

\* 「ひとり暮らし高齢者及び75歳以上の方のみの世帯実態調査」報告書による。

(福祉管理課)

### (3) 町別高齢者人口 (65歳以上)

(令和4年4月1日現在)

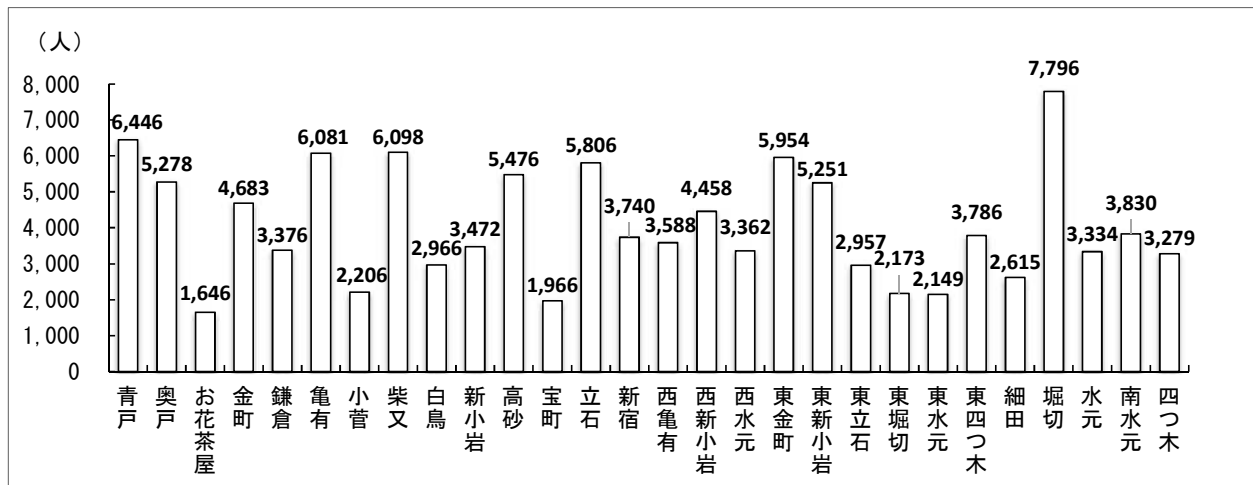

\* 住民基本台帳による。

\* 外国人登録者を含む。

(政策企画課)

## 7 乳幼児人口

(単位：人、%)

(各年4月1日現在)

年	総人口	乳幼児人口		内 訳					
		総数	総人口に占める割合	0歳児	1歳児	2歳児	3歳児	4歳児	5歳児
平成25	446,612	21,746	4.87	3,576	3,599	3,639	3,669	3,632	3,631
26	448,680	21,804	4.86	3,619	3,682	3,607	3,624	3,657	3,615
27	450,838	21,995	4.88	3,702	3,744	3,670	3,594	3,633	3,652
28	453,734	22,025	4.85	3,655	3,799	3,728	3,624	3,602	3,617
29	457,927	22,197	4.85	3,691	3,766	3,779	3,728	3,629	3,604
30	461,060	22,094	4.79	3,521	3,723	3,763	3,730	3,761	3,596
31	463,099	21,884	4.73	3,449	3,590	3,684	3,713	3,715	3,733
令和2	465,079	21,421	4.61	3,339	3,461	3,570	3,646	3,703	3,702
3	463,176	20,409	4.41	3,060	3,321	3,361	3,467	3,556	3,644
4	462,537	19,727	4.30	3,025	3,143	3,298	3,334	3,429	3,498

\* 外国人住民を含む。

(戸籍住民課)

## 8 年齢三層区分人口の推移

(単位：人、%)

(各年4月1日現在)

年	年少人口 (0~14歳)		生産年齢人口 (15~64歳)		老年人口 (65歳以上)	
	総数	総人口に占める割合	総数	総人口に占める割合	総数	総人口に占める割合
平成25	53,681	12.02	289,851	64.90	103,080	23.08
26	53,822	12.00	288,840	64.40	106,018	23.60
27	54,067	11.99	287,852	63.85	108,919	24.16
28	53,939	11.89	288,868	63.66	110,927	24.45
29	54,142	11.82	291,705	63.70	112,080	24.48
30	54,083	11.73	293,973	63.76	113,004	24.50
31	53,791	11.62	295,812	63.88	113,496	24.51
令和2	53,620	11.53	297,531	63.97	113,928	24.50
3	52,702	11.38	296,449	64.00	114,025	24.62
4	51,958	11.20	296,807	64.20	113,772	24.60

\* 外国人住民を含む。

(戸籍住民課)

\* 「選挙人名簿登録者数」は、[2] 選挙、区議会、執行機関に掲載している。

## [2] 選挙、区議会、執行機関

### 1 選挙人名簿登録者数

(単位：人)

名簿	総数	男	女	備考
選挙人名簿	381,429	189,658	191,771	令和4.6.1現在
在外選挙人名簿	479	225	254	令和4.6.1現在

(選挙管理委員会事務局)

### 2 議員

(単位：人)

(令和4年4月1日現在)

条例定数	40
現員数	40(14)

\* ( ) はうち女性議員

(区議会事務局)

### 3 所属会派別議員数

(単位：人) (令和4年4月1日現在)

会派名	人員
自由民主党議員団	12
葛飾区議会公明党	8
かつしか区民連合	7
日本共産党葛飾区議会議員団	4
無所属	1
無所属	1
無所属	1
無所属	1
無所属	1
無所属	1
無所属	1
無所属	1
無所属	1
無所属	1

(区議会事務局)

### 4 委員会

(単位：人)

(令和4年4月1日現在)

委員会名		定数	現員
議会運営委員会		15	10
常任委員会	総務委員会	10	10
	保健福祉委員会	10	10
	建設環境委員会	10	10
	文教委員会	10	10
特別委員会	区民サービス向上対策特別委員会	12	12
	危機管理対策特別委員会	12	12
	都市基盤整備特別委員会	13	13

(区議会事務局)

### 5 行政委員会

(単位：人)

(令和4年4月1日現在)

委員会名	法定数	現員数	うち女性	任期	構成
監査委員	4	4	1	識見を有する者 4年 議員 議員の任期	識見を有する者 2名 区議会議員 2名
選挙管理委員会	4	4	-	4年	委員長 1名 委員 3名
教育委員会	6	6	3	教育長 3年 教育委員 4年	教育長 1名 教育委員 5名
農業委員会	12	12	-	3年	会長 1名 委員 11名

\* 農業委員会等に関する法律が改正されたため、平成29年度7月から公選制は廃止。

(産業経済課・教育総務課・選挙管理委員会事務局・監査事務局)

6 附属機関

(令和4年4月1日現在)

名 称	定員	現員数	男	女	任期	構 成 ( 現 員 )	所 管 課
行政不服審査会	3	3	2	1	3年	学識経験者3名	総務課
個人情報保護委員会	13 以内	12	7	5	2年	区民4名、区議会議員4名、学識経験者4名	総務課
特別職議員報酬等審議会	10 以内	10	9	1	2年	区の区域内の公共的団体の代表者等	総務課
情報公開運営委員会	18 以内	13	8	5	2年	区民6名、区議会議員4名、学識経験者3名	総務課
男女平等推進審議会	17	17	5	12	2年	公募区民代表4名、学識経験者3名、区内関係団体代表8名、区長が必要と認める者2名	人権推進課
男女平等苦情調整委員会	3	3	1	2	2年	学識経験者2名、弁護士1名	人権推進課
財産価格審議会	13 以内	8	7	1	2年	学識経験者4名(うち1名会長)、副区長2名、区職員2名	契約管財課
消費者被害救済委員会	8	7	4	3	2年	学識経験者3名、区内関係団体代表4名	消費生活セ ンター
消費生活対策審議会	8	7	4	3	2年	公募区民代表2名、学識経験者2名、区内関係団体代表3名	消費生活セ ンター
防 災 会 議	55	51	44	7	在任 期間	区長(会長)・指定地方行政機関の職員、陸上自衛隊の自衛官、警視庁の警察官、東京消防庁の消防吏員及び消防団長、都職員・区職員・区教育長	危機管理課
					2年	指定公共機関及び指定地方公共機関の役員又は職員、区議会議員、医療関係団体の代表、自主防災組織を構成する者又は学識経験のある者	
国民保護協議会	55 以内	50	44	6	2年	区長(会長)、指定地方行政機関の職員、自衛隊に所属する者、都の職員、区副区長、区教育長・消防吏員、区職員、指定公共機関又は指定地方公共機関の役員又は職員、知識又は経験を有する者	生活安全課
民生委員推薦会	14	14	11	3	3年	区の実情に通ずる者14名	福祉管理課
福祉サービス苦情調整委員	4 以内	3	2	1	2年	学識経験者2名、弁護士1名	福祉管理課
障害福祉サービス給付認定審査会	22	22	15	7	2年	医師6名、社会福祉施設関係者5名、精神保健福祉士4名、社会福祉士3名、理学療法士等3名、障害当事者1名	障害福祉課
介護保険事業審議会	30 以内	30	16	14	3年	学識経験者3名、保健医療関係者7名、福祉関係者6名、被保険者代表3名、区内関係団体の代表7名、区職員4名	介護保険課
介護認定審査会	250 以内	194	124	70	2年	医師、歯科医師、薬剤師、看護師等、理学療法士等、柔道整復師等、介護支援専門員、社会福祉士、介護福祉士、医療施設関係者、社会福祉施設関係者、社会福祉団体関係者	介護保険課
国民健康保険運営協議会	21	21	13	8	3年	被保険者代表6名、保険医又は保険薬剤師代表6名、公益代表6名、被用者保険等被保険者代表3名	国保年金課
大気汚染障害者認定審査会	10 以内	5	4	1	2年	学識経験者1名、医師3名、保健所医師1名	地域保健課
公害健康被害認定審査会	15 以内	10	8	2	2年	学識経験者2名、医師5名、弁護士2名、保健所医師1名	地域保健課
公害健康被害補償診療報酬審査会	7 以内	7	6	1	2年	医師5名、薬剤師2名	地域保健課
葛飾区感染症の診査に関する協議会(結核)	9	9	8	1	2年	医師7名、学識経験者2名	保健予防課
葛飾区感染症の診査に関する協議会(結核以外)	5	5	4	1	2年	医師3名、学識経験者2名	保健予防課
子ども・子育て会議	25 以内	25	10	15	2年	学識経験者3名、区内関係団体の代表18名、公募区民4名	育成課
建築紛争調停委員会	6 以内	4	3	1	2年	学識経験者2名、弁護士2名	住環境整備課
建築審査会	5	5	3	2	2年	学識経験者3名、弁護士2名	都市計画課
都市計画審議会	17	13	12	1	2年	学識経験者7名、区議会議員4名、関係行政機関職員2名	都市計画課
空家等対策協議会	20 以内	16	15	1	2年	区長(会長)、副区長(副会長)、地域団体等3名、区議会議員4名、学識経験者5名、その他関係行政機関2名	住環境整備課

(次ページに続く)

## 6 附属機関（続き）

（令和4年4月1日現在）

名 称	定員	現員数	男	女	任期	構 成（現 員）	所 管 課
学 校 保 健 委 員 会	20	17	9	8	2年	区議会議員4名、学識経験者3名、学校職員4名、学校医1名、学校歯科医1名、学校薬剤師1名、保護者代表2名、保健所職員1名	学 務 課
社 会 教 育 委 員	10 以内	8	5	3	2年	学識経験者2名、学校長2名、社会教育関係者4名	生 涯 学 習 課
いじめ問題対策委員会	10 以内	5	2	3	2年	弁護士1名、学識経験者2名、医師1名、公認心理師1名	指 導 室
文 化 財 保 護 審 議 会	7 以内	4	3	1	2年	学識経験者4名	生 涯 学 習 課
郷土と天文の博物館運営協議会	10 以内	8	7	1	2年	学識経験者5名、社会・家庭教育関係者1名、中学校校長1名、小学校校長1名	生 涯 学 習 課
青 少 年 問 題 協 議 会	44	44	33	11	学識 経験者 のみ 2年	区長(会長)、区議会議員4名、教育委員1名、学識経験者31名、関係行政機関職員3名、区職員4名	地 域 教 育 課

## 7 組織

（1）部・課・係長等数（単位：人）

（令和4年4月1日現在）

区 分	区 役 所 (庁内)	出 先 機 関	教 育 委 員 会 事 務 局	選 挙 管 理 委 員 会 事 務 局	監 査 事 務 局	区 議 会 事 務 局	総 数
参 事（部 長 級）数	27 (2)	5 (1)	3 (-)	- (-)	1 (-)	2 (-)	38 (3)
副 参 事（課 長 級）数	47 (8)	18 (6)	11 (2)	1 (-)	- (-)	- (-)	77 (16)
係 長・主 査 数	214 (57)	256 (144)	49 (14)	1 (-)	4 (2)	5 (2)	529 (219)

区 分	教 育 委 員 会
園 長	2 (2)
副 園 長	- (-)
指 導 主 事	5 (2)

\*（）内は女性の内数

（人事課）

（2）職種別職員数（単位：人）

（令和4年4月1日現在）

区 分	総 数	事 務 系	福 祉 系	一 般 技 術 系	医 療 技 術 系	技 能 系	そ の 他
職 員 数	3,012	1,388	891	259	116	347	11

\* 人事・厚生事務組合、清掃一部事務組合等への派遣職員を除く。

\* 再任用職員（フルタイム）を含む。

\* 区分は職員の職名に関する規則による。

（人事課）

（3）職員数の推移

（単位：人）

（各年4月1日現在）

年	総 数	男	女
平成25	2,940	1,294	1,646
26	2,940	1,304	1,636
27	2,962	1,312	1,650
28	2,973	1,322	1,651
29	2,968	1,317	1,651
30	2,985	1,326	1,659
31	2,972	1,332	1,640
令和2	2,988	1,346	1,642
3	2,990	1,359	1,631
4	3,012	1,367	1,645

（人事課）

（4）年齢層別職員数

（令和4年4月1日現在）

	職 員 数 (人)	構 成 割 合 (%)
総 数	3,012	100.0
20 歳 未 満	6	0.2
20 ～ 29 歳	717	23.8
30 ～ 39 歳	682	22.6
40 ～ 49 歳	615	20.4
50 ～ 59 歳	835	27.7
60 歳 以 上	157	5.2

平均年齢 41.3 歳

（人事課）

(5) 所属別・職層別職員数

(単位：人)

(令和4年4月1日現在)

所 属	総 数	参 事	副参事	主 事 等		所 属	総 数	参 事	副参事	主 事 等	
				係長・主査	その他					係長・主査	その他
<b>職員総数</b>	<b>3,012</b>	<b>38</b>	<b>77</b>	<b>529</b>	<b>2,368</b>	<b>職員総数</b>	<b>3,012</b>	<b>38</b>	<b>77</b>	<b>529</b>	<b>2,368</b>
本庁舎内所属小計	1,208	33	56	249	870	本庁舎内所属小計	1,208	33	56	249	870
* 出先施設所属小計	1,804	5	21	280	1,498	* 出先施設所属小計	1,804	5	21	280	1,498
<b>政策経営部</b>	<b>58</b>	<b>2</b>	<b>6</b>	<b>17</b>	<b>33</b>	<b>健康部</b>	<b>167</b>	<b>2</b>	<b>8</b>	<b>37</b>	<b>120</b>
政策企画課(統計調査係を除く)	28	2	4	9	13	* 地域保健課(公害保健係を除く)	16	2	1	2	11
* 政策企画課 統計調査係	5	-	-	1	4	地域保健課 公害保健係	4	-	-	-	4
財政課	10	-	1	5	4	* 生活衛生課	29	-	1	7	21
情報システム課	15	-	1	2	12	* 健康づくり課	22	-	2	5	15
<b>総 務 部</b>	<b>208</b>	<b>6</b>	<b>9</b>	<b>35</b>	<b>158</b>	* 保健予防課	41	-	2	10	29
総務課	36	4	3	6	23	* 青戸保健センター	28	-	1	7	20
秘書課	7	-	1	2	4	* 金町保健センター	27	-	1	6	20
広報課	16	1	-	2	13	<b>子育て支援部</b>	<b>1,008</b>	<b>4</b>	<b>5</b>	<b>142</b>	<b>857</b>
すぐやる課	6	-	1	1	4	育成課	27	2	2	8	15
* すぐやる分室	4	-	-	-	4	* 児童館	101	-	-	30	71
* 人権推進課	6	-	1	2	3	* 子ども未来プラザ	9	-	-	2	7
人事課	19	1	-	5	13	子育て支援課	36	1	-	6	29
* 人材育成課	6	-	-	2	4	保育課	29	-	1	5	23
契約管財課	13	-	1	4	8	* 保育園	678	-	-	68	610
収納対策課	21	-	1	5	15	* 子ども家庭支援課	32	-	-	8	24
税務課	74	-	1	6	67	* 児童相談所開設準備室	92	1	1	14	76
<b>施 設 部</b>	<b>99</b>	<b>3</b>	<b>3</b>	<b>21</b>	<b>72</b>	子ども応援課	4	-	1	1	2
施設管理課	19	2	1	6	10	<b>都市整備部</b>	<b>295</b>	<b>5</b>	<b>15</b>	<b>68</b>	<b>207</b>
営繕課	56	-	2	12	42	調整課	16	4	-	4	8
施設維持課(施設維持担当係を除く)	5	1	-	1	3	交通政策課	15	-	2	5	8
* 施設維持課 施設維持担当係	19	-	-	2	17	都市計画課	50	-	8	15	27
<b>地 域 振 興 部</b>	<b>165</b>	<b>3</b>	<b>5</b>	<b>52</b>	<b>105</b>	* 立石駅周辺地区街づくり事務所	7	-	-	3	4
地域振興課	18	3	-	4	11	住環境整備課	28	-	1	4	23
* 地区センター	19	-	-	19	-	建築課	23	-	1	8	14
戸籍住民課	54	-	1	6	47	道路管理課	24	1	-	5	18
* 区民事務所	47	-	-	14	33	道路建設課	24	-	1	7	16
危機管理課	9	-	1	3	5	* 道路補修課	31	-	1	9	21
地域防災課	6	-	1	2	3	* 道路保全事務所	28	-	-	1	27
生活安全課	5	-	1	2	2	* 公園課	22	-	1	5	16
* 文化国際課	7	-	1	2	4	* 公園管理所	27	-	-	2	25
<b>産 業 観 光 部</b>	<b>44</b>	<b>2</b>	<b>2</b>	<b>8</b>	<b>32</b>	<b>会 計 管 理 室</b>	<b>14</b>	<b>1</b>	<b>-</b>	<b>3</b>	<b>10</b>
* 産業経済課	13	2	-	2	9	<b>教育委員会事務局</b>	<b>278</b>	<b>3</b>	<b>11</b>	<b>49</b>	<b>215</b>
* 消費生活センター	4	-	-	1	3	教育総務課	26	2	3	7	14
* 商工振興課	12	-	1	2	9	* 教育総務課分室	12	-	-	-	12
* 観光課	15	-	1	3	11	学務課	19	-	1	3	15
<b>環 境 部</b>	<b>188</b>	<b>2</b>	<b>2</b>	<b>11</b>	<b>173</b>	指導室	24	-	2	5	17
環境課	35	2	-	5	28	* 総合教育センター	11	-	1	5	5
リサイクル清掃課	14	-	1	2	11	地域教育課	26	-	1	4	21
* 清掃事務所	139	-	1	4	134	放課後支援課	8	-	1	1	6
<b>福 祉 部</b>	<b>458</b>	<b>2</b>	<b>10</b>	<b>76</b>	<b>370</b>	生涯学習課	19	1	-	5	13
福祉管理課	26	1	1	8	16	* 郷土と天文の博物館	10	-	-	4	6
高齢者支援課(介護予防係を除く)	28	-	2	6	20	* 生涯スポーツ課	22	-	1	3	18
* 高齢者支援課 介護予防係	15	-	-	2	13	* 中央図書館	50	-	1	12	37
* シニア活動支援センター	5	-	-	1	4	* 小学校	22	-	-	-	22
障害福祉課(就労支援係を除く)	54	1	1	9	43	* 保田しおさい学校	3	-	-	-	3
* 障害福祉課 就労支援係	3	-	-	1	2	* 中学校	18	-	-	-	18
* 障害者施設課	64	-	1	10	53	* 幼稚園	8	-	-	-	8
国保年金課	61	-	2	10	49	<b>監 査 事 務 局</b>	<b>7</b>	<b>1</b>	<b>-</b>	<b>4</b>	<b>2</b>
介護保険課	44	-	1	8	35	<b>選挙管理委員会事務局</b>	<b>8</b>	<b>-</b>	<b>1</b>	<b>1</b>	<b>6</b>
西生活課	83	-	1	12	70	<b>区 議 会 事 務 局</b>	<b>15</b>	<b>2</b>	<b>-</b>	<b>5</b>	<b>8</b>
* 東生活課	75	-	1	9	65						

注1：\*印の所属は出先施設。

注2：主事等のその他には幼稚園長、指導主事を含む。

注3：人事・厚生事務組合、清掃一部事務組合等への派遣職員を除く。再任用職員（フルタイム）を含む。

資料：総務部人事課

8 葛飾区行政組織(機構図)

(令和4年4月1日)

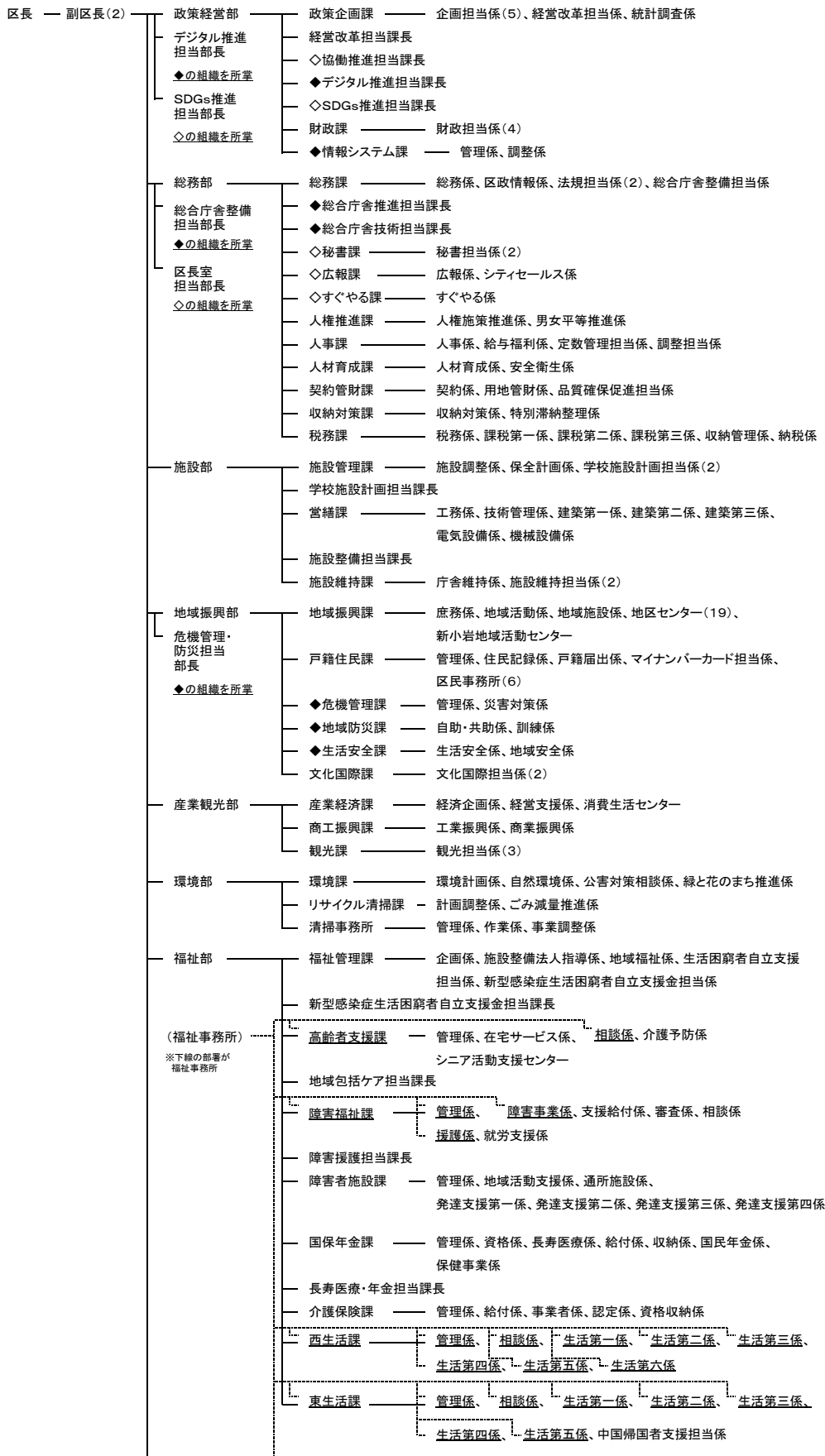





## 9 令和4年度組織別事務分掌一覧

(令和4年4月1日現在)

### 政策経営部

#### デジタル推進担当部長

#### SDGs推進担当部長

政策企画課 経営改革担当課長 協働推進担当課長 デジタル推進担当課長 SDGs推進担当課長	企画担当係	区政の総合的な企画・調整、デジタル活用の推進、基本構想・基本計画・実施計画、区民・事業者との協働の推進、行政評価、SDGsの推進、その他特命事項、部課内庶務
	経営改革担当係	行財政改革に係る企画・調整、事務改善、行政組織、地方分権
	統計調査係	統計・調査
財政課	財政担当係	財政計画その他財務、予算の編成・執行統制、財政状況の公表、地方消費税交付金等の収納、課内庶務
情報システム課	管理係	情報システムガイドラインの運用等、電子自治体共同運営等、情報システム等に係るセキュリティ、課内庶務
	調整係	情報通信技術を活用した政策の実施・調整、情報システムに係る構築及び運用管理

### 総務部

#### 総合庁舎整備担当部長

#### 区民室担当部長

総務課 総合庁舎推進担当課長 総合庁舎技術担当課長	総務係	区議会、名誉区民、区史の編集発行、庁中取締り・宿直、行政委員会との連絡、行政区域、部事務事業の調整・進行管理、ボランティア保険、自治体総合賠償責任保険、総合庁舎・付属施設の管理、代表電話、庁用自動車の管理等、部課内庶務
	区政情報係	情報公開、個人情報の保護、情報セキュリティ委員会、情報セキュリティ監査、行政不服審査会、区政資料の収集・提供、文書の受領・発送・配布・保存、文書の交換、文書書庫・印刷室の管理
	法規担当係	公印、文書等の審査、条例・規則等の立案、訴訟・和解、法律相談・行政不服審査（行政不服審査会に関するものを除く。）、行政手続法・葛飾区行政手続条例に係る苦情の受付・審査・指導、公告式、例規集の編集発行、法規図書室の管理
	総合庁舎整備担当係	総合庁舎の整備
秘書課	秘書担当係	区長・副区長の秘書、儀礼・交際、その他特命事項、課内庶務
広報課	広報係	広報紙、便利帳等の編集発行、公共サインの表示情報の管理、ラジオ広報等の制作及び活用、掲示板・掲示物の掲出・その管理、防災行政無線の一般放送、課内庶務
	シティセールス係	報道機関への情報提供・連絡調整、ホームページ等の運営、コールセンター、区のイメージ向上に係る各課の連携・調整・情報発信、映像広報の制作及び活用
すぐやる課	すぐやる係	区政についての要望等の緊急処理・連絡調整、区民の要望・苦情についての相談・あっせんその他処理、陳情、世論調査、各種区民相談（他の部課に属するものを除く。）、その他区民の意見を聴くこと、課内庶務
人権推進課	人権施策推進係	人権施策の推進・総合調整、同和問題、人権擁護委員、他の部に属さない人権、課内庶務
	男女平等推進係	男女平等推進施策・総合調整、庁舎の維持管理、区立図書館が所蔵する図書資料・視聴覚資料・郷土資料・行政資料の館外貸出、葛飾区公共施設予約システムによる受付
人事課	人事係	職員の任免・表彰その他人事、課内庶務
	給与福利係	職員の給与、職員の退職手当、職員の福利厚生施設、職員の共済組合・互助組合、その他職員の福利厚生
	定数管理担当係	職員の定数管理
	調整担当係	職員団体、職員の分限・懲戒・服務
人材育成課	人材育成係	職員の育成・能力開発、課内庶務
	安全衛生係	職員の安全衛生管理、職員の公務災害、職員の健康管理
	契約管理課	契約係
契約管理課	用地管理係	公有財産の総合調整・管理、用地取得基金に属する用地の管理、財産価格審議会、公有財産管理運用委員会、葛飾区土地開発公社に対する指導・助言・連絡調整、都市計画事業用地の取得に伴う事業用代替地の処分
	品質確保促進担当係	契約の検査、公共工事等の品質の確保
	収納対策課	収納対策係
税務課	特別滞納整理係	債権の保全、取立てその他債権の管理、滞納整理方針の策定
	税務係	区税の予算・決算、特別区たばこ税・入湯税の賦課、税制・区税の統計・徴収計画、納税貯蓄組合、課内庶務
	課税第一係	住民税の賦課、住民税の証明
	課税第二係	
	課税第三係	
	収納管理係	徴収金の収納・記録整理、過誤納金の還付・充当、徴収金の取りまとめ・払込み、軽自動車税の賦課・徴収、軽自動車税の証明、住民税の照会・調査・回答
納税係	徴収金の滞納整理・払込み、督促、徴収の猶予、滞納処分、徴収金の囑託・受託	

### 施設部

施設管理課 学校施設計画担当課長	施設調整係	施設の有効活用の推進・調整、部課内庶務
	保全計画係	施設の保全計画・改修計画
	学校施設計画担当係	区立学校の改築計画
営繕課 施設整備担当課長	工務係	工事関係書類の作成・工事費その他の経理、課内庶務
	技術管理係	工事の進行管理、技術管理、施設の点検・情報管理、施設の耐震診断等、施設における工事実施計画・修繕計画等の技術的事項
	建築第一係	施設の建築・改修
	建築第二係	
	建築第三係	
	電気設備係	施設の電気設備
機械設備係	施設の機械設備	
施設維持課	庁舎維持係	総合庁舎・付属施設の維持管理（総務課に属するものを除く。）、課内庶務
	施設維持担当係	施設の状況調査・点検、施設の小規模修繕

**地域振興部  
危機管理・防災担当部長**

地域振興課	庶務係	部事務事業の調整・進行管理、保養施設、自動車臨時運行の許可、専修学校・各種学校、諸証明の交付、他の部に属さない区民サービス、部課内庶務
	地域活動係	地域活動の推進・地域との連絡調整、地縁による団体の認可等、地域美化、地域貢献活動を行う団体との協働、地域貢献活動の推進（他の部課に属するものを除く。）
	地域施設係	葛飾区地域コミュニティ施設の整備・管理運営、葛飾区公共施設予約システムによる受付
	地区センター	地区の地域活動の推進、葛飾区地域コミュニティ施設の管理運営、葛飾区公共施設予約システムによる受付
	新小岩地域活動センター	地域活動の推進（地区センターに属するものを除く。）、新小岩地域活動センター、子ども発達センター新小岩分室、上平井保育園、子ども未来プラザ新小岩及び新小岩保健センターの事業連携、新小岩地域活動センターの管理運営、葛飾区公共施設予約システムによる受付
戸籍住民課	管理係	区民事務所、住民基本台帳の閲覧、人口統計（人口動態調査に関するものを除く。）、犯罪人名簿、課内庶務
	住民記録係	住民基本台帳の整備、個人の印鑑登録、住民票の写し等の交付、個人の印鑑登録証明書の交付、戸籍の証明書の交付・届書の閲覧、住民税の証明、国民健康保険被保険者証・介護保険被保険者証・乳幼児医療証・子ども医療証の交付申請の受付・作成・交付（住民票の異動の届出に伴うものに限る。）、後期高齢者医療被保険者証の交付申請の受付（住民票の異動の届出に伴うものに限る。）、児童手当の申請の受付（住民票の異動の届出に伴うものに限る。）、戸籍の届出に伴う国民健康保険被保険者証・介護保険被保険者証・乳幼児医療証・子ども医療証の作成・交付、出入国管理・難民認定法に規定する居住地の届出、入管特例法に規定する居住地の届出、入管特例法に規定する特別永住許可申請・特別永住者証明書の交付等
	戸籍届出係	戸籍の届書の受付、戸籍の記載・編製、戸籍の附票の記載・作成、戸籍の照会・調査・回答、国民健康保険被保険者証・後期高齢者医療被保険者証・介護保険被保険者証・乳幼児医療証・子ども医療証の交付申請の受付（戸籍の届出に伴うものに限る。）、児童手当の申請の受付（戸籍の届出に伴うものに限る。）、埋火葬・改葬の許可、人口動態調査、入管特例法に規定する特別永住許可申請のうち出生を事由とする申請の受付
	マイナンバーカード担当係	公的個人認証、行政手続における特定の個人を識別するための番号の利用等に関する法律（平成25年法律第27号）に規定する個人番号の指定及び通知並びに個人番号カードの交付等、住民記録システム及び住民基本台帳ネットワークシステムの運用管理、証明書自動交付サービスの企画、運営及び調整
	区民事務所	地域活動の推進、区民サービスコーナー、区民に対する周知、住民基本台帳、個人の印鑑登録・証明、出生届・死亡届の受付、戸籍に係る証明、埋火葬許可証・区民葬儀券の交付、自動車臨時運行許可、特別区民税・都民税の申告受付・徴収・証明、国民健康保険の資格喪失届の受付、被保険者証の交付・保険料の徴収、後期高齢者医療の事務のうち資格喪失届の受付、被保険者証の交付・保険料の徴収、国民年金関係申請書等の受付、介護保険の資格喪失届の受付、被保険者証の交付・保険料の徴収、児童手当・乳幼児医療証・子ども医療証の申請受付、妊娠届の受付・母子健康手帳の交付、妊娠届の受付、母子健康手帳の交付、畜犬登録、小中学校学齢児童生徒の入学手続、公的個人認証、出入国管理・難民認定法に規定する居住地の届出、入管特例法に規定する居住地の届出
危機管理課	管理係	危機管理の総合調整・対策、災害対策本部装備品の管理、食糧等の備蓄、課内庶務
	災害対策係	災害対策本部、災害応急対策の連絡調整、災害時通信網の整備・運用、防災会議、地域防災計画の企画立案・調整、受援計画・搬送計画・国土強靭化地域計画、業務継続計画の管理・運営、総合防災訓練
地域防災課	自助・共助係	避難所・避難場所の整備、防災施設等の整備・運用、消防団、防災資器材等の助成、課内庶務
生活安全課	訓練係	防災訓練、避難所運営訓練、地域別地域防災会議、防災意識の普及啓発
	生活安全係	国民保護、新型インフルエンザ等の対策計画の立案・調整、人為的災害対策、自衛官の募集、課内庶務
文化国際課	地域安全係	地域安全活動の推進、防犯意識の普及啓発、犯罪予防、防犯設備の助成
	文化国際担当係	文化振興・国際交流・多文化共生の推進、文化会館、亀有文化ホール、課内庶務

**産業観光部**

産業経済課	経済企画係	部事務事業の調整・進行管理、産業政策の企画・調査、産業振興に係る施設、大規模小売店舗出店の届出、産業関係団体、農業委員会、国有農地、農業振興、消費生活センターとの連絡調整、雇用対策の推進、内職相談あつせん事業、部課内庶務
	経営支援係	中小企業の経営支援、中小企業融資、中小企業勤労者生活資金融資、経営相談・下請相談・受注のあつせん、創業支援、中小企業勤労者等の福利厚生、勤労福祉会館
	消費生活センター	消費生活に関する情報の収集・提供・資料展示・講座の開設・相談・苦情の処理・あつせんその他の措置、消費者被害の救済・消費者訴訟の援助、個人情報取扱いに関する相談・苦情の処理、消費者活動の援助・育成、食品の放射性物質検査
商工振興課	工業振興係	工業振興、産業との交流・ふれあいの推進、伝統産業の保護育成、課内庶務
	商業振興係	商業振興、商店街振興組合、公衆浴場の支援
観光課	観光担当係	観光振興、観光プロモーション、観光振興に係る施設、課内庶務

**環境部**

環境課	環境計画係	環境基本計画の推進、環境保全の啓発事業の推進、地球温暖化対策実行計画の推進、温暖化防止機器の助成事業等、地球温暖化対策地域協議会、エネルギーの使用の合理化、再生可能エネルギーの利用の推進、部事務事業の計画・調整・進行管理、環境審議会、部課内庶務
	自然環境係	生物多様性に関する取組の推進・関係機関との連絡調整、河川浄化対策
	公害対策相談係	公害の相談・指導、工場の認可・立地に係る届出・調査・騒音等の指導、指定作業場の届出・調査・騒音等の指導、特定施設の届出、特定建設作業の規制・届出、指定建設作業の規制、土壌汚染・化学物質対策、地下水の揚水規制、大気汚染・水質・交通騒音・交通振動の調査、環境影響評価、深夜営業・飲食店等の騒音等の指導、解体工事等に伴うアスベスト飛散防止対策、空間放射線量の測定、健康部・消費生活センターに属しない放射線対策
	緑と花のまち推進係	民間緑化事業の推進、緑化の指導・啓発、区民農園、あき地の管理の適正化
リサイクル清掃課	計画調整係	リサイクル・清掃行政の企画・調整、清掃事務所との連絡調整、東京二十三区清掃一部事務組合・東京二十三区清掃協議会その他関係機関との連絡調整、作業計画、清掃車両、廃棄物の排出指導、一般廃棄物処理基本計画・分別収集計画の策定・推進、ごみ量の推計・排出実態調査、リサイクル清掃審議会、課内庶務
	ごみ減量推進係	ごみ減量・リサイクルの普及啓発・推進、かつしかエコライブラザ
清掃事務所	管理係	所の文書管理・予算・決算・会計・経理、清掃協力会、コンテナ中継所、清掃施設再編、所内庶務
	作業係	廃棄物の収集・運搬、廃棄物排出量の算定、廃棄物処理手数料等、廃棄物の排出指導、収集・運搬に係る作業統計、作業用自動車等の管理・修理、自動車事故・作業実施上の事故の処理、コンテナ中継所、拠点回収、集積所の新設・廃止・分散・移動、し尿の収集、その他清掃作業の実施
	事業調整係	資源の持ち去り対策、事業系一般廃棄物の適正処理の推進、一般廃棄物処理業等の許可、一般廃棄物処理業許可手数料等、浄化槽、廃棄物処理手数料等、廃棄物の排出指導、集団回収、粗大ごみの中継作業

**福祉部**

福祉部		※の組織が福祉事務所
福祉管理課 新型コロナウイルス生活困窮者 自立支援金担当課長	企画係	人にやさしいまちづくり、高齢者保健福祉計画、地域福祉計画、その他福祉(児童福祉を除く。)に係る計画・調整等、福祉サービス苦情調整委員、福祉事務所、保健所との連絡調整、部事務事業の総合調整・進行管理、部課内庶務
	施設整備法人指導係	高齢者福祉施設・介護老人保健施設等の整備・助成、社会福祉法人の認可等・指導監査、福祉サービスの第三者評価事業の推進
	地域福祉係	民生委員・児童委員、民生委員推薦会、社会福祉協議会、かつしかボランティアセンターの管理運営、葛飾区公共施設予約システムによる受付、赤十字奉仕団、生業資金の償還等、災害弔慰金の支給・災害援護資金、旧軍人軍属、戦没者遺族等の援護・引揚者、旧軍人軍属等の定例叙勲・戦没者の叙勲、行旅死亡人、その他の福祉厚生
	生活困窮者自立支援担当係	生活困窮者自立支援事業
	新型コロナウイルス生活困窮者 自立支援金担当係	新型コロナウイルス感染症生活困窮者自立支援金
高齢者支援課 地域包括ケア担当課長	管理係	地域包括支援センター、シニア活動支援センターとの連絡調整、課内庶務
	在宅サービス係	ひとり暮らし高齢者等の自立生活の支援、在宅高齢者の生活支援、敬老事業
	※相談係	高齢者の相談・訪問調査、福祉事務所高齢者支援課の経理、高齢者虐待の防止・高齢者の養護者に対する支援等に関する法律に基づく措置、認知症事業
	介護予防係	介護保険法に基づく住民主体サービス、運動習慣推進プラチナフィットネス事業、シニア版ボニースクール事業、高齢者の保健事業と介護予防の一体的な実施、地域包括ケアシステムに関する連絡調整
	シニア活動支援センター	シニアの社会参加に対する支援、健康の維持・増進、教養の向上・レクリエーション、日常生活、健康等についての相談・指導、シニア活動支援センターの利用等センター内庶務
	障害福祉課 障害援護担当課長	※管理係
※障害事業係	心身障害者福祉手当、心身障害者の医療費の助成、心身障害者に対する在宅福祉・援護、身体障害者手帳・愛の手帳	
支援給付係	障害者総合支援法の規定による介護給付費等に係る費用の事業者への支払等(精神障害者(知的障害者を除く。)、難病患者等に係るものを除く。)、児童福祉法の規定による障害児通所給付費等に係る費用の事業者への支払等、障害者総合支援法・児童福祉法に係る国庫支出金・都支出金等、障害者総合支援法の規定に基づく指定特定相談支援事業者・児童福祉法の規定に基づく指定障害児相談支援事業者の指定・検査・指導、障害福祉サービス事業者の育成指導	
審査係	障害者総合支援法の規定による障害支援区分の調査・認定、障害福祉サービス給付認定審査会、障害者総合支援法の規定による介護給付費等・児童福祉法の規定による障害児通所給付費等に係る支給決定、移動支援事業	
相談係	身体障害者・知的障害者に対する相談、障害者に対する差別の解消の推進、障害者権利擁護窓口の運営、障害者に対する自立支援・相談支援事業、児童福祉法の規定による障害児通所給付費等に係る給付	
※援護係	身体障害者・知的障害者に対する指導・訪問調査、身体障害者相談員、知的障害者相談員、障害者総合支援法の規定による介護給付費等(移動支援事業に関するものを除く。))に係る給付、児童福祉法・身体障害者福祉法・知的障害者福祉法・障害者総合支援法に基づく扶助費の支払	
就労支援係	障害者の一般的就労の促進・相談・職場開拓・定着支援、障害者の福祉的就労の推進、障害者を雇用する事業者の支援	
障害者施設課	管理係	障害者福祉センターの管理、障害者福祉センターの事業・運営の総括、障害者福祉センターの利用団体等との連絡調整、課内庶務
	地域活動支援係	地域活動支援センター、自立訓練事業所、障害者に対する地域生活支援
	通所施設係	障害者生活介護事業所、特別支援学校・区内の通所施設等との連絡調整
	発達支援第一係	子ども発達センター、知的障害児等に対する療育支援・知的障害児等に対する指導内容の保育園等との調整
	発達支援第二係	
発達支援第三係		
発達支援第四係		
国保年金課 長寿医療・年金担当課長	管理係	国民健康保険事業の企画・調査・統計、国民健康保険事業の趣旨の普及、国民健康保険運営協議会、国民健康保険団体連合会その他の団体との連絡調整、国民健康保険事業の保健事業、国民健康保険事業特別会計・後期高齢者医療事業特別会計、国民年金事務に係る国庫支出金、課内庶務
	資格係	国民健康保険被保険者の資格の得喪、国民健康保険被保険者証、国民健康保険料の賦課、保険料の減免、退職者医療制度
	長寿医療係	後期高齢者医療の事務のうち被保険者の資格に係る届出等、東京都後期高齢者医療広域連合との連絡調整
	給付係	療養の給付・療養費等、出産育児一時金・葬祭費・移送費、高額療養費資金の貸付、第三者行為、公害補償に係る求償、一部負担金の減免・徴収猶予、給付の不正・不当利得・過誤調整、後期高齢者医療の事務のうち療養の給付等に係る届出等、改正前老人保健法による医療事業
	収納係	保険料収納計画の立案、保険料の収納整理、保険料の納付指導・納付奨励、保険料の口座振替、保険料の督促・催告、保険料の滞納整理・滞納処分、保険料その他徴収金の賦託・受託、過誤納金の還付・充当、保険料の証明、後期高齢者医療の事務のうち後期高齢者医療保険料の徴収等
	国民年金係	福祉年金、拠出年金の給付・相談、国民年金保険料の免除、国民年金保険被保険者の資格の得喪・適用審査事務、特別障害給付金の支給
	保健事業係	国民健康保険制度等の調整、特定健康診査等の実施、特定健康診査等実施計画の策定
介護保険課	管理係	介護保険事業計画、介護保険事業審議会、介護保険事業の企画・調整・統計、趣旨の普及、予算、課内庶務
	給付係	介護保険の給付、償還払いの給付、高額介護サービス費等の貸付け、利用者負担金の減免、居宅介護住宅改修費等の申請受付、国民健康保険団体連合会との連絡調整、介護保険に係る給付の適正化、介護保険法に基づく訪問型サービス・通所型サービス(住民主体サービスを除く。)、介護予防支援事業
	事業者係	介護サービス事業者の指導・育成支援、特別養護老人ホームの優先入所基準、地域密着型サービス事業者の指定、居宅介護支援事業者の指定
	認定係	要介護認定の申請受付、要介護認定の調査、介護認定審査会、他の係に属しない要介護認定
	資格収納係	介護保険被保険者の資格管理、介護保険被保険者証、介護保険料の賦課、保険料の収納・滞納整理・還付・充当、保険料の減免、介護保険事業に係るシステムの開発・運用・調整
西生活課	※管理係	課・福祉事務所西生活課の経理、生活保護等に係る法外援護事務、生活保護法に基づく扶助費・措置費の支払等、生活保護法に係る医療費の支払基金等への払込み、生活保護法に係る国庫支出金・都支出金等、区長が必要と認める個別的援護事務、課内庶務
	※相談係	受付・面接相談、女性福祉
	※生活第一係	生活保護等に係る法外援護事務の調査
	※生活第二係	
	※生活第三係	
	※生活第四係	
	※生活第五係	
※生活第六係		
東生活課	※管理係	課・福祉事務所東生活課の経理、庁舎の維持管理、生活保護等に係る法外援護事務、生活保護法に基づく扶助費・措置費の支払等、区長が必要と認める個別的援護事務、課内庶務
	※相談係	受付・面接相談、女性福祉
	※生活第一係	生活保護等に係る法外援護事務の調査
	※生活第二係	
	※生活第三係	
	※生活第四係	
	※生活第五係	
中国帰国者支援担当係	中国残留邦人等の円滑な帰国の促進並びに永住帰国した中国残留邦人等及び特定配偶者の自立の支援に関する法律に基づく支援	

健康部  
次長

◎の組織が保健所

地域保健課	◎庶務係	部内・保健所との連絡調整、部・保健所の予算・決算の総括、部・保健所の施設設備の維持管理の総括、薬物乱用防止の普及啓発、休日応急診療、保健衛生医療事務連絡会、部課内庶務
	公害保健係	公害健康被害の認定・補償、公害健康被害認定審査会・公害健康被害補償診療報酬審査会、公害健康被害に係る調査・事業、大気汚染に係る障害者の認定、大気汚染障害者認定審査会
	健康政策推進担当係	健康の増進・公衆衛生の向上に関する企画・調整、健康の増進・公衆衛生の向上に関する情報の収集・提供・調整、地域保健医療制度、地域医療連携、健康危機管理、災害医療
生活衛生課	生活衛生係	課所掌事業に係る課の予算・決算の総括、課所掌事業に係る課の経理事務、生活衛生事業の企画立案、化粧品等、食品衛生・環境衛生の事務、興行場法・旅館業法・公衆浴場法運営協議会、課内庶務
	◎医業担当係	医事・薬事に関する保健所との連絡調整、毒物・劇物に関する保健所との連絡調整
	◎環境衛生担当係	環境衛生に関する保健所との連絡調整
	◎食品衛生担当係	食品衛生に関する保健所との連絡調整
健康づくり課 歯科保健担当課長	◎健康づくり係	課所掌事業に係る課・保健センターの予算・決算の総括、課所掌事業に係る課・保健センターの経理事務、医師会・歯科医師会等との連絡調整、健康づくり、健康増進事業、成人保健対策、食育推進に関する計画・調整、喫煙対策(分煙化対策を含む。)、献血等の普及啓発、骨髄移植ドナー支援、健康づくりに関する企画・保健センターとの連絡調整、要介護認定の申請受付、診療放射線に関する保健所との連絡調整、課内庶務
	◎医務担当係	医務(母子保健に関するものを除く。)
	◎栄養推進担当係	栄養推進(母子保健に関するものを除く。)
	◎歯科保健担当係	歯科保健(母子保健に関するものを除く。)、わたくし高齢者・障害者の歯科診療
保健予防課 新型コロナウイルス対策担当課長 新型コロナウイルス予防接種担当課長	◎保健予防係	課所掌事業に係る課・保健センターの予算・決算の総括、課所掌事業に係る課・保健センターの経理事務(感染症対策係及び感染症予防係に属するものを除く。)、精神保健福祉及び難病対策に関する企画・保健センターとの連絡調整、難病患者福祉手当、難病に係る医療費助成等、肝炎の治療に係る医療費助成、小児慢性特定疾病に係る医療費助成等、障害者総合支援法に基づく扶助費の支払い(身体障害者及び知的障害者に係るものを除く。)、障害者総合支援法の規定による介護給付費等に係る費用の事業者への支払い等(身体障害者及び知的障害者に係るものを除く。)、障害者総合支援法の規定による介護給付費等に係る支給決定(身体障害者及び知的障害者に係るものを除く。)、精神保健(保健所に属するものを除く。)、心身障害者福祉手当(身体障害者及び知的障害者に係るものを除く。)、心身障害者の医療費の助成(身体障害者及び知的障害者に係るものを除く。)、自殺対策、課内庶務
	◎医務担当係	医務に関する保健所との連絡調整
	◎感染症対策係	感染症対策係及び感染症予防係の経理事務、感染症対策に係る新規事業の企画及び保健所との連絡調整
	◎感染症予防係	感染症予防に関する保健所との連絡調整
	◎感染症対策担当係	新型コロナウイルス感染症に係るPCR検査及び保健所との連絡調整
	◎新型コロナウイルス予防接種担当係	新型コロナウイルス感染症に係る予防接種に関する保健所との連絡調整
青戸保健センター	◎保健サービス係	保健センターの予算・決算、保健センターの経理事務、地域の保健サービス(母子保健に関するものを除く。)、健康づくり事業、公害認定患者家庭療養事業、課内庶務
	◎新小岩保健センター保健サービス係	地域の保健サービス(母子保健に関するものを除く。)、医療費公費負担事業、要介護認定の申請受付、健康づくり事業、公害認定患者家庭療養事業
金町保健センター	◎保健サービス係	地域の保健サービス(母子保健に関するものを除く。)、医療費公費負担事業、要介護認定の申請受付、健康づくり事業、公害認定患者家庭療養事業、課内庶務
	◎水元保健センター保健サービス係	地域の保健サービス(母子保健に関するものを除く。)、医療費公費負担事業、要介護認定の申請受付、健康づくり事業、公害認定患者家庭療養事業

子育て支援部

児童相談所開設準備担当部長

※の組織が福祉事務所

育成課 子育て施設整備担当課長	管理係	区立児童福祉施設等の管理運営総括、児童福祉関係の国庫支出金・都支出金等の総括、ファミリーサポートセンターの運営、児童館・区立児童保育クラブの管理運営、子ども未来プラザの管理運営、部事務事業の調整・進捗管理、子ども子育て支援事業計画、妊婦届の受付・母子健康手帳の交付、区立児童保育クラブの入会・使用料の徴収、区立児童保育クラブの間食費の助成、部課内庶務
	認可指導係	特定教育・保育施設・特定地域型保育事業者等の確認・指導検査、家庭的保育事業者等の許可、放課後児童健全育成事業の届出・運営指導、認証保育所等の運営指導
	子育て施設整備担当係	子育て支援施設の施設更新、子育て支援サービスの拡充、私立保育所等の整備、私立保育所等の認可申請等、私立保育所等の整備に係る補助金等
	児童館	施設の利用公開、児童福祉・児童文化に関する資料の収集・整理・展示・利用・交換、児童福祉に関する行事、児童の健全な育成についての相談、児童厚生施設・児童の福祉を増進することを目的とする組織等との連絡
	子ども未来プラザ	地域子ども・子育て支援事業、地域子育て支援拠点事業、一時預かり事業、子どもの健全な育成の支援、子どもの健全な育成の支援に係る関係機関との連携・調整、配慮を必要とする子ども・保護者に対する支援、地域の子育て支援体制の強化
子育て支援課	子育て支援係	私立保育施設等との連絡調整、私立保育施設等の運営に係る補助金等、緊急一時保育・一時保育・病後児保育等、私立保育施設等の利用者に対する補助金等、課内庶務
	私立幼稚園係	私立幼稚園等との連絡調整、私立幼稚園等の運営に係る補助金等、私立幼稚園等の利用者に対する補助金等
	児童手当係	児童手当・児童扶養手当・特別児童扶養手当・児童育成手当、ひとり親家庭等の医療費助成、子どもの医療費助成
	※ひとり親家庭相談係	福祉事務所子育て支援課の経理、母子・父子福祉資金・母子・父子福祉応急小口資金の貸付け・償還等、女性福祉資金の償還等、母子・父子福祉・児童福祉法に基づく助産の実施・母子保護の実施に要する費用の支払・自己負担金の徴収、母子・父子寡婦福祉法・児童福祉法に係る国庫支出金・都支出金等
保育課	保育管理係	区立保育所の管理運営、課内庶務
	入園相談係	保育の必要性の認定、保育施設等の利用調整、保育の実施・保育料等の徴収
	保育所	保育を必要とする乳児・幼児その他の児童の保育
子ども家庭支援課	子ども家庭係	子ども総合センター(子どもの発達相談・母子保健に関するものを除く。)、課内庶務
	金町子どもセンター係	金町子どもセンター
	母子保健係	母子保健、母子保健に係る医療費助成、母子保健事業に係る保健所・保健センターとの連絡調整
	発達相談係	子どもの発達相談、子どもの発達障害に係る保育園等の巡回・訪問指導、子どもの発達障害に係る関係機関との連絡調整、障害者総合支援法・児童福祉法に規定する相談支援事業、5歳児健康診査事業
児童相談所開設準備室 児童相談所運営準備担当課長 一時保護所運営準備担当課長	児童相談所開設準備担当係	児童相談所の開設準備、課内庶務
	児童相談所運営準備担当係	児童相談所の運営準備
	一時保護所運営準備担当係	一時保護所の運営準備
子ども応援課	子ども応援係	子ども・若者計画、子ども・若者育成支援、課内庶務

都市整備部  
交通・都市施設担当部長  
街づくり担当部長

調整課	事務係	社会資本整備総合交付金システムの総合調整、課内庶務
	事業調整担当係	部事務事業に係る部内・他の部との調整、部事務事業に係る関係機関との連絡調整、部の事業計画・進行管理、水防、雨水流出抑制計画の指導、土木の技術管理
交通政策課 交通安全対策担当課長	交通計画係	交通計画の立案・関係機関との連絡調整、交通政策に係る技術管理、課内庶務
	新金線旅客化担当係	新金貨物線の旅客化
	交通安全対策係	交通安全対策、自転車の活用推進、自転車の安全利用、自転車駐車場の整備に係る調整、自転車駐車場・自転車置場・自転車保管場所の管理、民営自転車等駐車場の整備に係る助成、路上の放置自転車等の対策、駐車場整備計画、公共駐車場の設置・管理、駐車場の整備に係る助成、路外駐車場の届出、違法駐車等の対策
都市計画課 街づくり推進担当課長 新小岩街づくり担当課長 金町街づくり担当課長 立石駅北街づくり担当課長 立石駅南街づくり担当課長 高砂・鉄道立体担当課長 密集地域整備担当課長	事務係	課内庶務
	都市計画係	建築審査会、都市計画審議会、都市計画に係る相談・指導等、国土利用計画、区画整理等の開発に係る認可、公有地の拡大の推進
	街づくり計画担当係	都市計画の基本方針、道路・公園等の全体の方針、都市景観の基本方針、水辺の全体計画、葛飾区区分参加による街づくり推進条例に基づく手続、都市復興
	地域街づくり担当係	市街地整備の企画・調整、都市再生整備計画、街づくりの啓発・街づくり組織の支援、街づくり事業の調査・計画、南水元土地区画整理事業、街づくり事業・密集地域整備事業に係る技術管理
	市街地開発担当係	市街地整備の企画・事業推進、市街地整備に係る街づくりの啓発・街づくり組織の支援
	密集地域整備第一係	住宅密集地域における地区計画、密集住宅市街地整備事業、住宅密集地域における市街地の整備、沿道まちづくり事業、その他防災都市づくり事業
	密集地域整備第二係	住宅密集地域における地区計画、密集住宅市街地整備事業、住宅密集地域における市街地の整備、沿道まちづくり事業、その他防災都市づくり事業
	密集地域整備第三係	住宅密集地域における地区計画、密集住宅市街地整備事業、住宅密集地域における市街地の整備、沿道まちづくり事業、その他防災都市づくり事業
	新小岩街づくり担当係	新小岩駅周辺街づくり事業の調査・計画、新小岩駅周辺街づくりの啓発・街づくり組織の支援
	金町街づくり担当係	金町駅周辺街づくり事業の調査・計画、金町駅周辺街づくりの啓発・街づくり組織の支援
	立石駅北街づくり担当係	立石駅北口地区街づくり事業の調査・計画、立石駅北口地区街づくりの啓発・街づくり組織の支援
	鉄道立体担当係	京成押上線の鉄道立体事業の促進
	高砂地域整備担当係	高砂駅周辺街づくり事業の調査・計画、高砂駅周辺街づくりの啓発・街づくり組織の支援、高砂駅付近の鉄道立体化の推進
	立石駅周辺地区街づくり事務所	立石駅周辺街づくり事業の調査・計画、立石駅周辺街づくりの啓発・街づくり組織の支援
	住環境整備課	企画管理係
住宅運営指導係		区営住宅、区民住宅、コミュニティ住宅、高齢者・障害者向け住宅の整備、高齢者・障害者の住宅支援事業、都営住宅等の入居者募集、都営住宅の区移管、住宅用家屋証明、居住支援協議会、住宅セーフティネット
開発指導係		開発行為等、道路位置の指定等、優良宅地の認定、既存道路の調査、特定施設に係る高齢者・障害者等に配慮した施設整備の推進、私道整備の助成、私道排水設備の助成、水洗便所の助成、中高層集合住宅等の建築指導
細街路整備係		建築物の建替え等に伴う細街路の拡幅整備・用地処理、細街路の拡幅整備・宅地開発に係る技術管理
事務係		建築に関する各種の申請等の受付・住宅用家屋証明を除く諸証明の発行、建築計画概要書の閲覧、住居表示、町区域の変更、建築行政共有データベースシステムの運用管理、指定確認検査機関からの報告、課内庶務
建築課	計画指導係	建築技術に係る計画・調整、建築の技術管理、建築許可・違反建築処分の公聴会、建築物の防音対策、違反建築物等の是正措置、建築物の調査・報告・指導
	審査係	建築確認、建築許可申請等の審査・検査・指導、建築物に関する認定・届出等の審査・指導、長期優良住宅の認定、建築相談
	構造設備係	建築確認、建築許可申請等の建築物の構造の審査・検査・指導、特殊な構造方法を用いる建築物、建築工事に係る危害防止、特定建築物等の報告・指導、建築確認・建築許可申請等の建築物の審査・報告・検査・指導、建築物に関する認定・届出等の建築設備の審査・指導、都市の低炭素化の促進に関する法律に基づく低炭素住宅の認定、建築物のエネルギー消費性能の向上に関する法律に基づく建築物エネルギー消費性能向上計画等の認定・適合性判定等
	建築安全係	建築物の耐震、建築物の液状化対策、ブロック塀等の安全対策、アスベスト対策、建設工事に係る資材の再資源化等に関する法律に基づく受付・指導
	管理係	道路・公共溝渠等の管理、車両制限、道路等の認定・改廃、法定外公共物等の調査・譲与、民有道路敷等の用地処理（細街路整備に係るものを除く）、道路等の用地の寄附受領等、道路等の証明等、道路情報、課内庶務
	占用監察係	道路・公共溝渠等の占用・使用の許可、道路管理システム、道路工事調整協議会、屋外広告物の許可・取締り、道路掘削工事等の調整指導、自費工事の承認、沿道掘削の指導、道路・公共溝渠等の不法占用・不法使用の処理
道路管理課	測量係	道路台帳の調整・保管、道路・これに準ずる区有地の境界確認、地籍調査事業、測量標等の設置・管理、道路工事に伴う事業施行区域の指導、沿道工事に伴う道路区域等の指導、地理情報システム、道路管理等の技術管理
	事業推進係	都市計画道路等の事業計画・進行管理、電線類の地中化に係る事業計画、都市計画道路等の事業認可・国庫補助金、都市計画道路等に係る用地の調査、課内庶務
	工事係	都市計画道路等の設計・工事の施行、電線類の地中化工事の設計・施行、都市計画道路事業等に係る技術管理
道路建設課	用地第一係	都市計画事業用地等の評価・物件の補償、都市計画事業用地の取得、市街地整備用地等の取得、土地収用法に基づく収用、土地の収用に係る関係機関との連絡調整
	用地第二係	
	用地第三係	
道路補修課	工務係	道路・橋梁・公共溝渠・公衆便所等の維持管理業務の計画・進行管理、道路保全事務所との連絡調整、関係機関との調整、道路・公共溝渠等の新設改良工事等の計画・進行管理、道路・公共溝渠等の調査・修繕改修計画の策定、道路・橋梁等の維持管理に係る技術管理、課内庶務
	道路照明係	街路灯の修繕改修工事の設計・施行、街路灯の維持管理に係る業務委託、私道防犯灯の助成
	工事第一係	道路・公共溝渠等の修繕改修工事の設計・施行、道路・公共溝渠等の新設改良工事等の設計・施行、受託復旧工事の設計・施行、交通安全施設設置工事の設計・施行、歩道勾配改善事業
	工事第二係	道路・公共溝渠等の修繕改修工事の設計・施行、道路・公共溝渠等の新設改良工事等の設計・施行、受託復旧工事の設計・施行、交通安全施設設置工事の設計・施行、歩道勾配改善事業
	橋梁係	橋梁の架け替え・新設・改修等の事業計画・進行管理、橋梁の架け替え・新設・改修等の工事の設計・施行
	街路樹係	街路樹の維持管理計画・維持管理工事の設計・施行、街路樹の維持管理に係る業務委託、自然再生区域の植物の管理
	道路保全事務所	区内道路施設等の維持補修等、水防作業等
公園課	工務係	公園・児童遊園・管理河川・排水場の計画・調整・進行管理、公園・児童遊園等事業の国庫補助金等、公園管理所との連絡調整、宅地開発に伴う公園整備、公園・児童遊園等事業に係る技術管理、課内庶務
	建設係	公園・児童遊園・管理河川の施設改良工事、排水場施設の撤去工事、施設改良工事・撤去工事に伴う関係機関・区民との調整
	施設再生係	公園・児童遊園の施設再生事業、公園・児童遊園・管理河川・排水場の維持工事、施設再生事業に伴う関係機関・区民との調整
	管理運営係	公園・児童遊園・金魚展示場の管理運営、管理河川・排水場の管理、公園・児童遊園・管理河川・排水場の占用・使用、静観亭、民間遊び場
	公園管理所	公園施設の維持管理、水防作業等

**会計管理者**

**会計管理室**

会計管理課	会計管理係	会計事務・物品管理事務の指導、支出負担行為の確認、収入通知・支出命令の審査、決算、物品の出納保管・需給調整、課内庶務
	出納係	収入通知・支出命令の執行、小切手の振出し、現金・有価証券・担保物の出納保管、支払資金、会計資料、歳入・歳出の簿記、指定金融機関

**教育委員会事務局**

**教育次長**

**学校教育部長**

教育総務課 学校施設担当課長 学校環境整備担当課長	教育総務係	委員会の庶務、公印、事務局職員その他職員の人事、学校職員の人事・福利厚生、奨学金、私立高等学校等入学資金融資あっせん、事務局・課内庶務
	教育企画係	委員会の会議、委員会事務事業の企画・調整・進捗管理、文書の審査、法規・庁規、請願・陳情、委員会の予算・決算の調整、調査・統計、教育広報・教育相談、葛飾区教育振興基本計画の調整・推進
	学校施設開放係	学校施設の社会教育その他公共のための利用
	学校施設係	区立学校等・校外施設・教職員宿舎の財産管理、区立学校・校外施設の有効利用、区立学校・校外施設・教職員宿舎の用地取得計画等、区立学校・校外施設・教職員宿舎の用途変更・用途廃止、移動教室（校外施設で執行する分に限る。）、区立学校等・校外施設・教職員宿舎の整備、区立学校等・校外施設・教職員宿舎の設置・廃止、区立学校等・校外施設・教職員宿舎の維持管理、国庫補助金等の申請、区立学校の改築に係る計画等
	学校環境整備担当係	学校施設環境の整備に係る調整
学務課	学事係	学齢児童・生徒の就学・通学区域、区立小学校・中学校及び幼稚園の学級編成、区立学校の教材・教具の整備、その他区立学校の運営、就学の援助、課内庶務
	給食保健係	学校給食、学校保健衛生、学校管理下における児童・生徒の災害共済給付、学校保健委員会、学校医・学校専門医・学校歯科医・学校薬剤師
指導室 学校教育推進担当課長 学校教育支援担当課長	教育振興係	教科書採択、林間学校・臨海学校及び移動教室（学校施設課管理係が所掌する事務を除く。）、区立学校の連合行事等、教職員の旅費、科学教育センターの維持管理、科学教育センターの事業、室内事業の調整、教育振興に係る特命事項、室内庶務
	事務係	教職員の身分取扱い・給与（旅費を除く。）、福利厚生、東京都教育委員会との連絡・補助執行
	教育情報係	学校教育の情報化施策、学校教育総合システム、学校ICT環境の整備
	教育環境調整係	水泳指導に係る調整
	指導主事	学校教育課程、学校の学習指導・生活指導・進路指導等、教職員の研修、教材の取扱い、教科書採択
	総合教育センター管理係	総合教育センターの施設の維持管理、地域集会所等の使用、総合教育センター内庶務
	特別支援教育係	特別支援教育の推進、特別支援等の助言・専門家の派遣、特別支援等の研修・特別支援等の理解啓発、特別支援等の他機関との連携等、障害のある児童・生徒等の就学相談、障害のある児童・生徒等の就学決定等、区立学校の特別支援学級等の学級編成、保田しおさい学校の学級編成、教育相談
適応支援係	不登校対策、適応指導、いじめ防止等の対策、日本語指導	
地域教育課	青少年育成係	青少年教育、青少年委員、青少年団体の育成指導、青少年問題協議会、青少年育成地区委員会、学校支援に係る地域人材、課内庶務
	地域家庭連携係	地域教育・家庭教育の推進、学校・家庭・地域の連携、学校地域応援団
	放課後子ども事業係	放課後子ども事業の運営
放課後支援課	放課後支援係	私立学童保育クラブの整備、私立学童保育クラブの整備・運営に係る国庫支出金・都支出金、私立学童保育クラブの運営に係る補助金、私立学童保育クラブの入会調整、その他私立学童保育クラブ、放課後子ども総合プランの推進、課内庶務
生涯学習課	生涯学習係	生涯学習の調整、文化・芸術、課内庶務
	学び支援係	社会教育計画、社会教育委員、生涯学習情報の提供、区民の学習・交流、各種講座・教室等の実施、社会教育関係団体の育成・支援、生涯学習・社会教育に係る指導・助言
	区民大学係	かつしか区民大学
	郷土と天文の博物館	郷土と天文に関する資料の収集・保管・展示・利用に関する必要な説明・助言・指導、資料の調査研究、刊行物の発行、講演会・講習会・研究会等、天文知識の普及啓発、教育・学術・文化に関する諸施設・団体との相互協力・活動の援助、学習活動、文化財の保護・調査・登録・指定、登録文化財・指定文化財の管理・保存事業の助成、文化財の活用・文化財に対する愛護思想の啓発
生涯スポーツ課	管理係	区有体育施設の利用・管理・運営・財産管理・整備計画、課内庶務
	事業係	区民のスポーツ振興、スポーツ推進委員、社会体育団体、社会体育事業（ランフェスタ係に属するものを除く。）
	ランフェスタ係	かつしかふれあいRUNフェスタの開催、社会体育事業のうちランニング事業
中央図書館	管理係	公印、職員の給与・サービス、文書の受発・編集・保存、予算・会計事務、中央館の施設の維持管理、地域館・地区館、区立図書館基本計画、図書館施設整備計画調査、区立図書館の改修・開設、館内庶務
	事業推進係	情報システムによる図書館資料の管理・利用、図書資料・視聴覚資料の選定・発注・装備・受入れ、区立図書館事業に係る計画・調整、統計、広報、研修、資料の調査相談、図書資料の収集・整理・保存、図書資料の館内利用・館外貸出し・団体貸出し、図書資料の相互貸借、視聴覚資料の収集・整理・保存・利用、読書室等の利用、読書案内・読書相談、郷土資料・行政資料の収集・整理・保存・利用、読書会・研究会・映画会等の開催・奨励、対面朗読室・録音室の利用、地区館の図書資料の貸出し・運営、葛飾区男女平等推進センターの図書資料・視聴覚資料・行政資料等の貸出し
	図書館	公印、職員の給与・サービス、文書の受発・編集・保存、図書資料の収集・整理・保存、図書資料の館内利用・館外貸出し、図書資料の相互貸借、視聴覚資料の収集・整理・保存・利用、読書室等の利用、読書案内・読書相談、読書会・研究会・映画会等の開催・奨励、施設の維持管理、男女平等推進センターの図書資料・視聴覚資料・行政資料等の貸出し

**監査事務局**

事務局長	監査担当係	定期監査、行政監査、財政援助団体等監査、決算審査、例月出納検査、住民監査請求、事務局内庶務
------	-------	---

**選挙管理委員会事務局**

事務局長	選挙担当係	各種選挙の管理・執行・啓発、直接請求等に係る署名審査、解散・解職請求に係る審査・投票事務、国民投票の執行・啓発、検査審査員・裁判員候補者予定者名簿の調製
------	-------	--

**区議会事務局**

**事務局長**

次長	庶務係	文書・公印、職員の人事・給与・予算・決算・経理、議長・副議長の秘書、儀礼・交際、議員の報酬・費用弁償、議員共済会、議場・委員会室等、議会の傍聴、事務局内庶務
	議事調査担当係	本会議、委員会、議案の調査・立案、会議録・会議記録、請願・陳情等、議決事項の処理、議事関係法規・先例、資料の収集・統計、議会広報、議会図書室、その他会議・調査

### [3] 財務、税務

#### 1 令和4年度当初予算

(単位：千円、%)

会計名	令和3年度	令和4年度	増減額	増減率
一般会計	199,420,000	212,000,000	12,580,000	6.3
国民健康保険事業特別会計	46,238,000	47,680,000	1,442,000	3.1
後期高齢者医療事業特別会計	10,798,000	11,368,000	570,000	5.3
介護保険事業特別会計	42,104,000	42,527,000	423,000	1.0
駐車場事業特別会計	613,000	612,500	△500	△0.1
総額	299,173,000	314,187,500	15,014,500	5.0

(財政課)

#### 2 一般会計

##### (1) 歳入歳出予算の内訳

##### ア 歳入

(単位：千円、%)

款名	令和3年度	令和4年度	構成比 (令和4年度)	増減額	増減率
総額	199,420,000	212,000,000	100.0	12,580,000	6.3
特別区税	34,132,380	34,935,734	16.5	803,354	2.4
地方譲与税	674,000	704,000	0.3	30,000	4.5
利子割交付金	93,000	84,000	0.0	△9,000	△9.7
配当割交付金	472,000	568,000	0.3	96,000	20.3
株式等譲渡所得割交付金	318,000	600,000	0.3	282,000	88.7
地方消費税交付金	8,604,000	9,420,000	4.4	816,000	9.5
環境性能割交付金	155,000	181,000	0.1	26,000	16.8
地方特例交付金	516,000	497,000	0.2	△19,000	△3.7
特別区交付金	67,500,000	75,300,000	35.5	7,800,000	11.6
交通安全対策特別交付金	43,000	46,000	0.0	3,000	7.0
分担金及び負担金	1,576,426	1,475,476	0.7	△100,950	△6.4
使用料及び手数料	2,876,491	3,066,554	1.4	190,063	6.6
国庫支出金	41,438,703	45,204,583	21.3	3,765,880	9.1
都支出金	16,129,679	16,796,455	7.9	666,776	4.1
財産収入	270,483	280,059	0.1	9,576	3.5
寄附金	88,868	35,082	0.0	△53,786	△60.5
繰入金	15,786,057	15,794,625	7.5	8,568	0.1
繰越金	2,000,000	2,000,000	0.9	-	-
諸収入	3,910,913	5,011,432	2.4	1,100,519	28.1
特別区債	2,835,000	-	-	皆減	-

(財政課)

##### イ 歳出

(単位：千円、%)

款名	令和3年度	令和4年度	構成比 (令和4年度)	増減額	増減率
総額	199,420,000	212,000,000	100.0	12,580,000	6.3
議会費	582,479	585,372	0.3	2,893	0.5
総務費	18,271,637	19,885,219	9.4	1,613,582	8.8
環境費	5,966,420	7,554,211	3.6	1,587,791	26.6
福祉費	81,571,877	82,427,149	38.9	855,272	1.0
衛生費	5,852,329	8,300,428	3.9	2,448,099	41.8
産業経済費	5,014,661	4,804,246	2.3	△210,415	△4.2
都市整備費	14,559,348	17,100,827	8.1	2,541,479	17.5
教育費	23,111,365	26,311,735	12.4	3,200,370	13.8
職員費	25,421,571	25,315,075	11.9	△106,496	△0.4
公債費	1,157,685	1,161,344	0.5	3,659	0.3
諸支出金	17,610,628	18,254,394	8.6	643,766	3.7
予備費	300,000	300,000	0.1	-	-

(財政課)

ウ 歳入・歳出グラフ

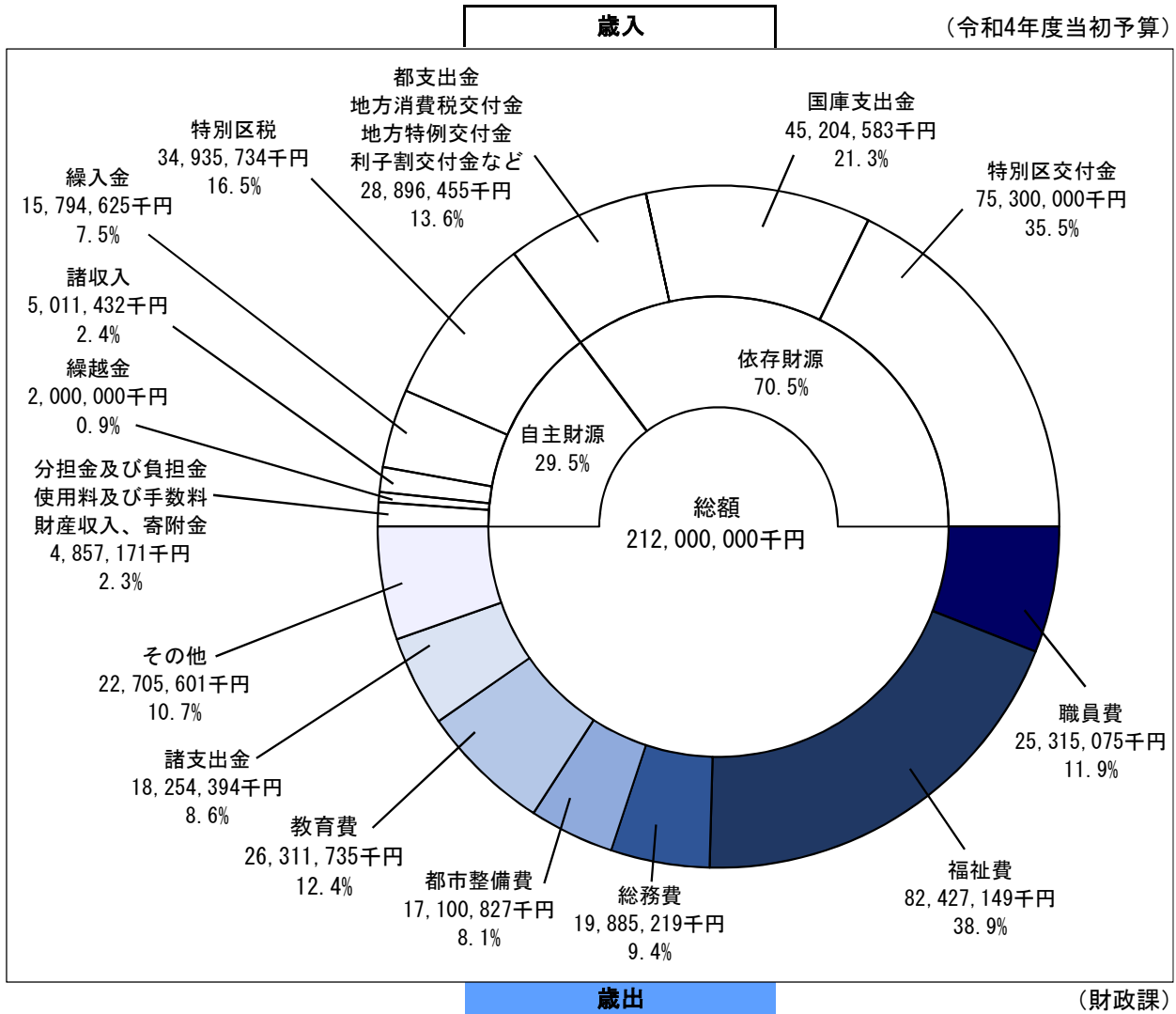

(2) 一般会計当初予算の推移

(単位：千円、%)

年度	金額	増減率
平成25	171,700,000	1.5
26	172,710,000	0.6
27	175,460,000	1.6
28	180,120,000	2.7
29	190,610,000	5.8
30	190,710,000	0.1
令和元	196,150,000	2.9
2	204,910,000	4.5
3	199,420,000	△ 2.7
4	212,000,000	6.3

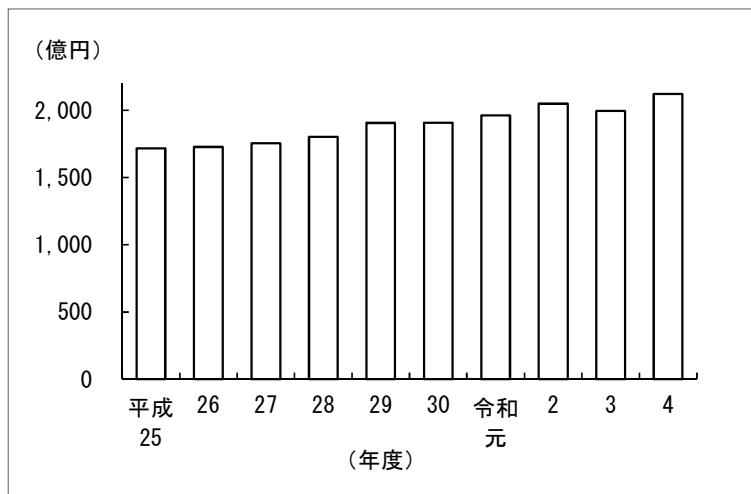

\* 各表の数値は原則として表示単位未満を四捨五入しており、表内において一致しない場合がある。

(財政課)



(3) 歳入総額に占める特別区税、特別区交付金の割合の推移（一般会計決算）

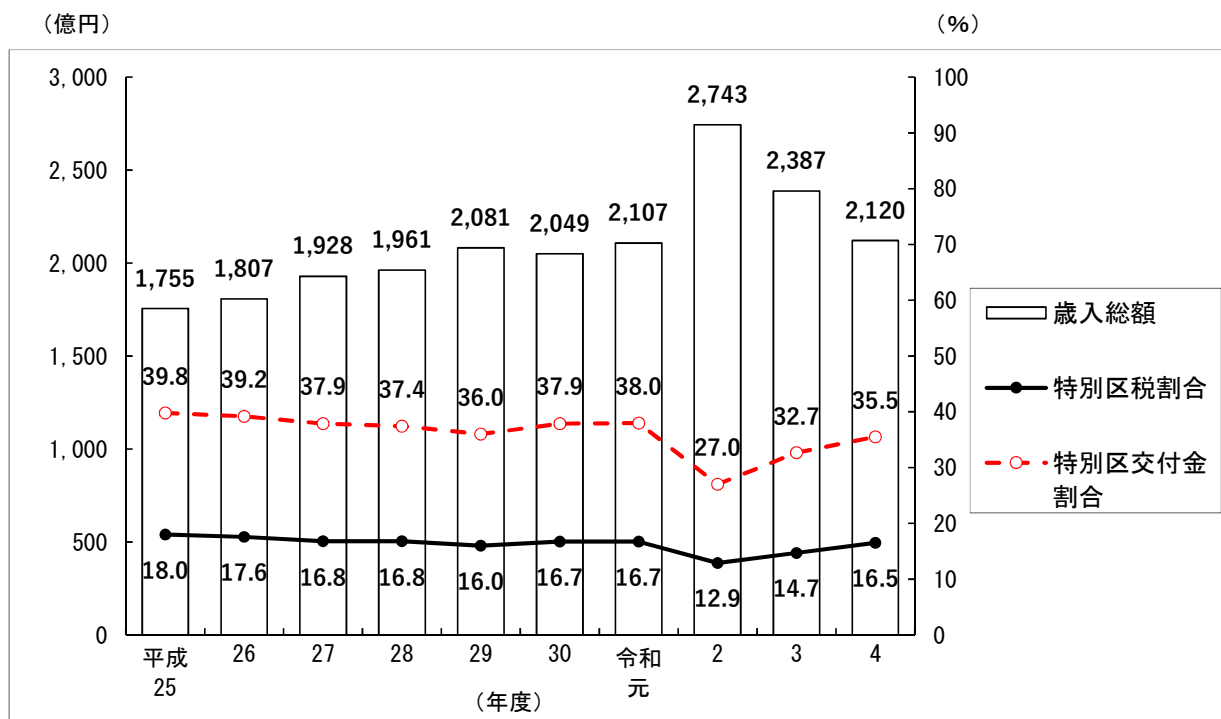

\* 令和4年度は当初予算の数値

(財政課)

(4) 特別区債発行額と基金取崩額の推移（一般会計決算）

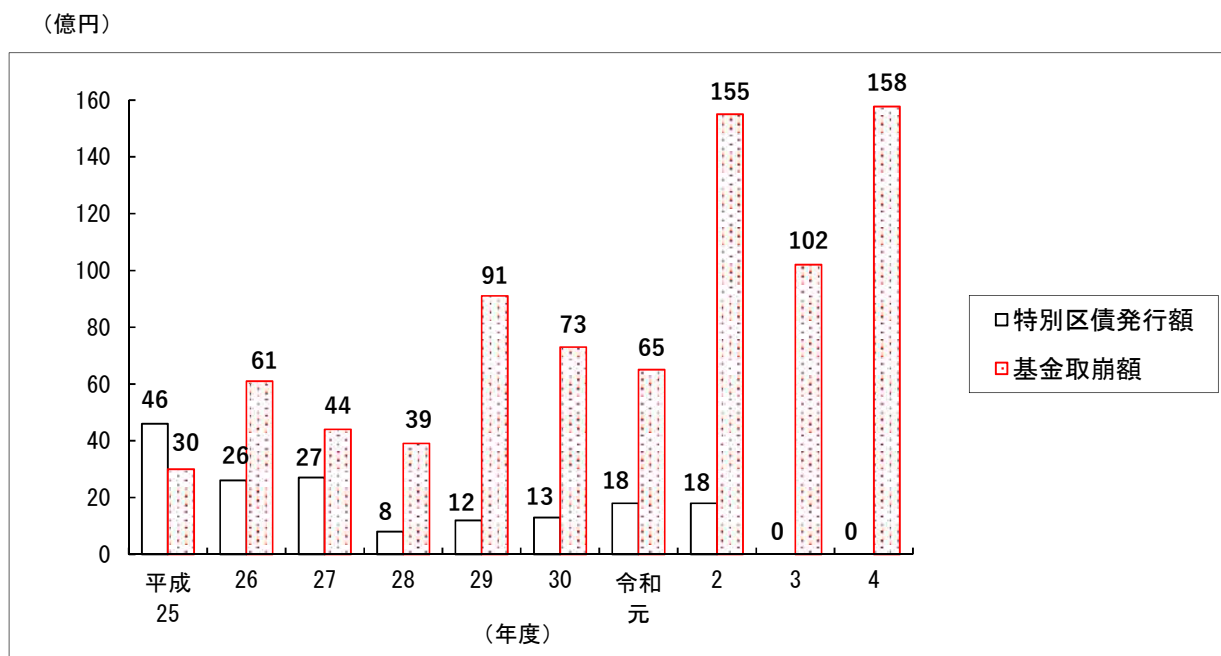

\* 令和4年度は当初予算、区債発行額は借換債を含む。

(財政課)

### 3 特別区税調定収入状況

(令和3年度決算)

区 分		調 定 額 (千 円)	純 収 入 額 (千 円)	収 入 歩 合 (%)	備 考
総 額		36,456,784	35,193,132	96.53	
特別 区 民 税	普 通 徴 収	7,543,145	7,117,268	94.35	過年度分を含む
	特 別 徴 収	24,191,040	24,144,373	99.81	
	滞 納 繰 越 分	1,258,806	492,058	39.09	
	総 額	32,992,991	31,753,699	96.24	
軽 自 動 車 税	種 別 割	299,725	275,365	91.87	過年度分、 滞納繰越分を含む
	環 境 性 能 割	15,044	15,044	100.00	
特 別 区 た ば こ 税		3,144,810	3,144,810	100.00	滞納繰越分を含む
入 湯 税		4,214	4,214	100.00	

\*「純収入額」とは収入額から還付未済額を差し引いたもの。

(税務課)

### 4 区有財産現在高

(令和3年度末現在)

区 分		数 量	価 格 (円)	構 成 比 (%)
土 地		1,773,027.41 m <sup>2</sup>	366,162,202,538	59.1
建 物		835,222.34 m <sup>2</sup>	81,821,769,220	13.2
立 木		…	1,490,669,438	0.2
工 作 物		…	14,860,085,574	2.4
地 上 権		…	152,534,200	0.0
株 式 等		…	30,000,000	0.0
出 資 に よ る 権 利		…	79,277,392	0.0
著 作 権 等		…	227,600	0.0
物 品 (1点50万円以上)		5,029 点	7,548,162,992	1.2
貸 付 金		12 件	6,158,255,003	1.0
基 金		14 件	140,791,717,875	22.7
内 訳	ま ち づ くり 基 金		18,095,975,347	2.9
	用 地 取 得 基 金		7,000,000,000	1.1
	公 共 施 設 整 備 基 金		12,045,496,340	1.9
	教 育 施 設 整 備 積 立 基 金		52,334,264,964	8.5
	財 政 調 整 基 金		22,794,360,595	3.7
	減 債 基 金		1,160,269,482	0.2
	そ の 他 の 基 金		27,361,351,147	4.4
総 額			619,094,901,832	100.0

(契約管財課・会計管理課・財政課)

## [ 4 ] 国民年金、国民健康保険、後期高齢者医療保険

### 1 国民年金・福祉年金

#### (1) 被保険者数

(単位：人) (令和3年度末現在)

区 分	人 数
総 数	85,480
強 制 加 入 数 ( 第 1 号 )	58,327
任 意 加 入 数	775
第 3 号	26,378 (国保年金課)

\* 第3号とは、厚生年金の被保険者の被扶養配偶者(20歳～60歳未満)

#### (2) 受給権者数

##### ア 拠出年金

(単位：人) (令和3年度末現在)

区 分	人 数
総 数	107,008
老 齢 基 礎	103,444
老 齢	1,125
通 算 老 齢	539
障 害 基 礎	1,626
障 害	102
遺 族 基 礎	122
母 子	-
準 母 子	-
遺 児	-
寡 婦	50

##### イ 福祉年金

(単位：人) (令和3年度末現在)

区 分	人 数
総 数	3,569
老 齢	-
障 害 基 礎	3,569

(国保年金課)

### 2 国民健康保険・退職者医療保険

#### (1) 加入状況

(単位：世帯、人) (令和4年4月末現在)

世 帯 数	66,823
被 保 険 者 数	94,842
(再掲) 退職者医療保険被保険者数	-

#### (2) 給付状況 (月平均)

(令和3年度)

世 帯 数 (世帯)	67,450
被 保 険 者 数 (人) (A)	96,552
療養給付受診件数 (件) (B)	130,366
療養給付受診率 (%) (B) / (A)	135.00%

#### (3) 療養給付費用額

(単位：円) (令和3年度)

療 養 給 付 費 用 額 (C)	34,803,168,722	
内 訳	保 険 者 負 担 分	25,518,916,528
	一 部 負 担 分 (D)	8,120,585,868
	他 法 負 担 分	1,163,666,326

#### (4) 一人当たり費用額、一部負担額

(単位：円) (令和3年度)

1 人 当 たり 費 用 額 (C) / (A)	360,460
1 人 当 たり 一 部 負 担 額 (D) / (A)	84,106

(国保年金課)

### 3 後期高齢者医療保険

(単位：人) (令和4年4月末現在)

後 期 高 齢 者 医 療 被 保 険 者 数	58,099 (国保年金課)
-------------------------	----------------

## [5] 人権、多様性、平和

### 1 男女共同参画社会の実現

#### (1) 男女平等推進センター

##### ア 施設

(令和4年4月1日現在)

所在地	開設年月日	建築年月	建築延面積 (m <sup>2</sup> )
立石5-27-1	H元. 10. 1	H元. 9	2,394.06

(人権推進課)

##### イ 利用状況

(令和3年度)

区分	総数	視聴覚室	学習室	調理実習室	多目的 ホール
利用件数(件)	3,392	303	359	62	564
利用人員(人)	45,146	4,064	3,167	479	17,634

区分	会議室				
	洋室 A	洋室 B	洋室 C	洋室 D	和室
利用件数(件)	419	480	421	456	328
利用人員(人)	5,683	3,737	3,076	5,391	1,915

\* 利用登録団体数 = 209 (令和3年度末現在)

\* 多目的ホール・会議室・調理実習室は、消費生活センターと共用

(人権推進課)

#### (2) 審議会等における女性の登用状況

(令和3年度末現在)

区分	委員会等の数	女性の委員を含む委員会等の数	女性の委員を含む委員会等の割合(%)	全委員数(人)	女性の委員数(人)	女性の委員の割合(%)
総数	49	46	93.9	938	272	29.0
行政委員会	4	2	50.0	26	4	15.4
附属機関	32	32	100.0	662	201	30.4
その他審議会	13	12	92.3	250	67	26.8

(人権推進課)

\* 「区民相談」は、[10] その他に掲載している。

(人権身の上相談、外国人生活相談、外国人の入国・在留・帰化・就労等手続き相談、悩みごと相談、法律相談、女性に対する暴力相談(DV相談)、LGBTs相談)

## [6] 健康、福祉

### 1 健康、医療

#### (1) 主な施設

##### ア 保健所関係施設

(令和4年4月1日現在)

施設名	所在地	開設年月日	建築年月	建築延面積 (㎡)
葛飾区保健所	青戸4-15-14	S19.6.1	H23.3	5,669.53
青戸保健センター		H23.4.1		
金町保健センター	金町4-18-19	S34.8.1	S55.7	2,387.65
新小岩保健センター	西新小岩4-21-12	S48.6.1	H27.8	104.93
水元保健センター	東水元1-7-3	S57.4.1	S57.3	747.53

(地域保健課)

##### イ 診療所

##### (ア) 施設

(令和4年4月1日現在)

施設名	所在地	開設年月日	建築年月	建築延面積 (㎡)	診療科目
立石休日応急診療所	立石5-15-12 (医師会館内)	S48.4.29	H元.2	310.30	内科・小児科
金町休日応急診療所	東金町1-22-1 (金町地区センター内)	S58.4.29	S58.3	289.88	内科・小児科
ひまわり歯科診療所	青戸7-1-20 (歯科医師会館内)	S56.10.1	S58.11	131.40	障害児・者 対象歯科
たんぽぽ歯科診療所	亀有2-23-10	H2.7.2	H2.8	651.54	在宅療養高齢者 対象歯科

(地域保健課・健康づくり課)

##### (イ) 休日応急診療所 利用状況

(単位：人)

(各年度末現在)

診療所	年度	平成	25	26	27	28	29	30	令和	2	3
		24							元		
立石		7,825	7,481	7,139	6,233	6,246	6,266	5,624	5,197	229	473
金町		6,381	6,076	6,423	5,600	5,760	5,994	5,719	5,437	1,731	2,039

(地域保健課)

##### (ウ) 休日応急診療所 月別利用状況

(単位：人)

(令和3年度)

区分	年及び月	総数	令和3年	5	6	7	8	9	10	11	12	令和4年	2	3
			4月										1月	
診療所	立石	473	-	-	-	-	-	-	59	96	105	122	53	38
	金町	2,039	129	268	120	365	215	152	108	128	181	189	96	88
輪番制	内科・小児科等	8,322	363	866	301	789	789	629	466	697	944	831	899	748
	歯科	506	26	78	17	36	31	24	19	55	91	86	27	16
	柔道整復	686	56	73	22	62	55	45	52	66	64	63	67	61

(地域保健課)

##### (エ) 歯科診療所 利用状況

(単位：人)

(各年度末現在)

区分	年度	平成	25	26	27	28	29	30	令和	2	3
		24							元		
障害児・者		1,348	1,368	1,405	1,427	1,373	1,378	1,345	1,402	913	1,234
在宅療養高齢者		1,130	1,028	1,249	1,322	1,378	1,461	1,475	1,439	981	1,161

(健康づくり課)

\* 人数は延べ人数

ウ 精神障害者通所訓練施設

(単位：人)

(令和4年4月1日現在)

就労移行支援・就労継続支援B型（民間）

施設名	定員	1日の利用者数	職員数
ビオラ	26	19.8	7

就労移行支援

施設名	定員	1日の利用者数	職員数
テイクハート青戸	20	15.5	7
テイクハート金町	20	18.3	8

就労継続支援B型（民間）

施設名	定員	1日の利用者数	職員数
あすなろの家	20	17.4	7
第2あすなろの家	20	15.5	9
さくらハウス	20	20.2	5
グリーンカフェ	20	12.9	7
手まり	20	7.2	7

生活訓練（民間）

施設名	定員	1日の利用者数	職員数
生活訓練センターそう	20	11.7	7

(保健予防課)

エ 精神障害者地域活動支援センター（民間）

(単位：人)

(令和4年4月1日現在)

施設名	定員	1日の利用者数	職員数
コパン	-	10.0	5
あすなろの家	-	10.9	3
もっく	-	7.9	6
なぎ	-	9.5	7

\* 1日の利用者数は、令和3年度の実績

\* 職員数には非常勤職員を含む。

(保健予防課)

オ 精神障害者グループホーム（民間）

(単位：人)

(令和4年4月1日現在)

施設名	定員	施設名	定員
グループまどか	5	わおん障がい者グループホーム お花茶屋（お花茶屋ユニット）	8
グループまどかⅡ	7	わおん障がい者グループホーム お花茶屋（西水元ユニット）	4
アルプスホーム	7	わおん障がい者グループホーム お花茶屋（青戸ユニット）	5
アルプスホームⅡ	7	わおん障がい者グループホーム お花茶屋（ファンタジスタ水元）	5
アルプスホームⅢ	5	わおん障がい者グループホーム お花茶屋（東水元ユニットA）	5
ふれにあ本舗	7	わおん障がい者グループホーム お花茶屋（東金町ユニット）	5
すずらんハウス金町	11	グループホーム 結（結）	7
しばまた夢の家Ⅰ	6	グループホーム 結（笑Ⅰ）	4
しばまた夢の家Ⅱ	3	グループホーム 結（笑Ⅱ）	4
ドリームハウスキャット （堀切菖蒲園）	7	グループホームあんず（亀有）	5
ドリームハウスキャット （新小岩）	4	グループホームあんず（西水元）	4
わおん障がい者グループホーム お花茶屋（東水元Bユニット）	5		

(保健予防課)

(2) 医療施設・病床・医療従事者数の推移

ア 医療施設

(各年10月1日現在)

年		病 院			一 般 診 療 所			歯 科 診 療 所		
		葛飾区	東京都	全 国	葛飾区	東京都	全 国	葛飾区	東京都	全 国
平成26年	実数	20	642	8,493	358	12,780	100,461	271	10,579	68,592
	(10万人当たり)	4.4	4.8	6.7	79.6	95.4	79.1	60.3	79.0	54.0
27	実数	20	648	8,480	357	12,944	100,995	269	10,620	68,737
	(10万人当たり)	4.4	4.8	6.7	78.9	95.8	79.5	59.4	78.6	54.1
28	実数	21	651	8,442	358	13,184	101,529	271	10,658	68,940
	(10万人当たり)	4.7	4.8	6.7	80.1	96.8	80.0	60.7	78.2	54.3
29	実数	22	647	8,412	358	13,257	101,471	268	10,632	68,609
	(10万人当たり)	4.8	4.7	6.6	77.9	96.6	80.1	58.3	77.5	54.1
30	実数	22	647	8,372	359	13,429	102,105	271	10,672	68,613
	(10万人当たり)	4.7	4.7	6.6	77.3	97.2	80.8	58.3	77.2	54.3
令和元年	実数	22	638	8,300	358	13,707	102,616	275	10,670	68,500
	(10万人当たり)	4.7	4.6	6.6	77.1	98.5	81.3	59.2	76.6	54.3

(生活衛生課)

イ 病床数

(各年10月1日現在)

年		病 院 ( 一 般 病 床 )			一 般 診 療 所		
		葛飾区	東京都	全 国	葛飾区	東京都	全 国
平成26年	実数	1,836	81,125	894,216	221	4,285	112,364
	(10万人当たり)	408.2	605.9	703.6	49.1	32.0	88.4
27	実数	1,795	81,493	893,970	232	4,205	107,626
	(10万人当たり)	396.7	603.0	703.4	51.3	31.1	84.7
28	実数	1,877	81,363	891,398	232	4,071	103,451
	(10万人当たり)	420.1	597.2	702.3	51.9	29.9	81.5
29	実数	1,990	81,280	890,865	216	3,798	98,355
	(10万人当たり)	433.0	592.2	703.1	47.0	27.7	77.6
30	実数	1,992	81,347	890,712	217	3,788	94,853
	(10万人当たり)	428.9	588.5	704.4	46.7	27.4	75
令和元年	実数	2,099	80,923	887,847	150	3,700	90,825
	(10万人当たり)	451.9	581.3	703.7	32.3	26.6	72

(生活衛生課)

\* 全国は、「医療施設調査(動態調査)病院報告」による。

\* 葛飾区・東京都は、「東京都の医療施設」による。

ウ 医療従事者

(各年12月31日現在)

項 目		平 成 28 年			平 成 30 年		
		葛飾区	東京都	全 国	葛飾区	東京都	全 国
医 師	人員	777	44,136	319,480	847	45,392	327,210
	(10万人当たり)	173.9	324.0	251.7	187.1	328.4	258.8
歯 科 医 師	人員	335	16,639	104,533	324	16,597	104,908
	(10万人当たり)	75.0	122.1	82.4	71.6	120.1	83.0
薬 剤 師	人員	929	48,813	301,323	974	50,562	311,289
	(10万人当たり)	207.9	358.3	237.4	215.2	365.8	246.2
看 護 師	人員	2,512	118,220	1,472,508	2,789	122,082	1,523,085
	(10万人当たり)	562.3	867.7	1,160.1	602.5	883.2	1,204.6
准 看 護 師	(10万人当たり)						

(生活衛生課)

\* 医師・歯科医師・薬剤師は、「医師・歯科医師・薬剤師統計」による(2年ごとに実施)。

\* 看護師・准看護師は、「業務従事者届の集計」による(2年ごとに実施)。

(3) がん検診

がん検診実施状況 (単位: 人、%)

(各年度末現在)

区分		年度		平成	25	26	27	28	29	30	令和	2	3
		24	25	26	27	28	29	30	元	2	3		
胃がん	エックス線検査 40歳以上	受診者数	2,744	2,675	2,634	2,674	3,117	2,328	1,978	1,156	888	908	
	内視鏡検査 50歳以上	受診者数	-	-	-	-	-	-	-	7,347	2,577	7,427	
		受診率	1.6	1.5	1.7	1.5	1.8	1.3	1.2	5.3	10.2	10.1	
胃がんハイリスク 40・50・60歳		受診者数	-	-	1,160	1,002	920	931	954	903	750	747	
		受診率	-	-	22	20.3	20.8	21.4	22.6	22.1	20.1	19.0	
肺がん 40歳以上		受診者数	71,005	72,941	73,748	72,534	71,779	71,694	71,538	69,543	64,081	62,605	
		受診率	42.6	42.4	42.3	41.8	40.9	40.5	40.0	38.5	35.4	41.1	
大腸がん 40歳以上		受診者数	27,326	35,854	36,137	37,592	34,857	36,322	35,590	35,391	33,393	33,577	
		受診率	20.3	20.9	20.8	22.7	20.9	21.6	20.9	20.6	19.4	21.9	
子宮がん 20歳以上		受診者数	14,865	14,279	18,798	16,509	16,052	14,366	19,170	19,589	10,771	18,361	
		受診率	12.9	12.0	15.6	13.1	12.7	11.2	14.8	15.1	18.5	20.7	
乳がん 40歳以上		受診者数	9,011	8,827	13,287	10,560	9,927	9,031	10,594	10,604	4,918	8,254	
		受診率	14.6	13.9	17.2	17.9	17.7	16.2	11.4	11.4	13.8	15.5	
前立腺がん 60歳以上		受診者数	7,011	6,951	7,240	6,896	6,786	7,641	6,932	7,037	6,253	6,188	
75歳未満		受診率	17.0	16.8	17.5	16.6	16.6	18.9	17.3	17.8	15.8	15.5	

\* 受診率=受診者数÷対象者数

\* 受診率の算定に用いる対象者数は、令和2年度までは対象年齢の住民基本台帳人口から職場等で受診する割合を除いた数、

令和3年度からは対象年齢の住民基本台帳人口と「令和2年度健康増進法に基づくがん検診の対象人口率等調査」結果を用いて算定。

また、胃がん検診の対象年齢は、令和2年度から国の指針に準ずる50歳以上で算定。

\* 受診率の算定に用いる受診者数は、胃、子宮、乳がん検診は、受診間隔が国の指針上2年に1度とされるため、

令和2年度から、「『前年度受診者数』+『当該年度の受診者数』-『前年度及び当該年度における2年連続受診者数』」で算定。

また、胃がん検診は、令和2年度から国の指針に準ずる50歳以上の受診者数で算定。

\* 胃がん検診(エックス線検査)は、平成29年度まで35歳以上が対象。

\* 胃がん検診は、令和元年度から50歳以上はエックス線検査と内視鏡検査の選択制。

\* 乳がん検診は、平成29年度まで30歳以上隔年が対象。

\* 乳がん検診は、令和元年度までの受診者数は視触診、令和2年度の受診者数はマンモグラフィ検査

\* 大腸がん検診は、平成24年度まで40歳以上75歳未満が対象。また、平成27年度まで無料クーポン分を含む。

(健康づくり課)

(4) 基本健康診査

(単位: 人)

(各年度末現在)

区分		年度		平成	25	26	27	28	29	30	令和	2	3
		24	25	26	27	28	29	30	元	2	3		
健康づくり健康診査		受診者数	5,231	4,886	4,776	4,805	4,709	4,643	4,393	4,086	1,622	2,159	
葛飾区基本健診		受診者数①	1,575	1,638	1,694	1,715	1,736	1,767	1,832	1,784	1,821	1,823	
		受診者数②	340	266	326	313	330	315	310	320	568	390	

\* 健康づくり健康診査は令和2年度から実施。平成29年度~令和元年度の数値は、本健康診査に統合された

「20歳代30歳代健診」と「母親健診」の合算。

\* 葛飾区基本健診で、受診者数①は生活保護受給者及び中国残留邦人等支援給付者受診者数

受診者数②はその他の受診者数

(健康づくり課)

(5) 特定健康診査

(単位: 人、%)

(各年度末現在)

区分		年度		平成	25	26	27	28	29	30	令和	2	3
		24	25	26	27	28	29	30	元	2	3		
葛飾区特定健康診査		受診者数	40,557	40,559	40,149	38,466	36,322	35,290	33,661	32,542	29,553	32,183	
		受診率	48.0	48.9	49.4	49.3	49.6	51.0	51.1	51.3	47.4	46.2	

\* 平成23年度~令和2年度は法定報告値、令和3年度は令和4年7月7日現在の実績値

(国保年金課)



(6) 成人歯科健康診査・長寿歯科健康診査・眼科健康診査

(単位：人、%)

(令和3年度)

区 分	成人歯科健康診査 40・45・50・55・60・65・70歳	長寿歯科健康診査 76・81歳	眼科健康診査 45歳及び60歳
対 象 者	42,399	7,693	12,216
受 診 者	5,601	1,250	2,669
受 診 率	13.2	16.2	21.8

(健康づくり課)

(7) エイズ対策

(単位：件)

(各年度末現在)

年度	平成 24	25	26	27	28	29	30	令和 元	2	3
相 談 件 数	633	649	620	541	580	581	595	719	82	44
抗 体 検 査 数	439	457	466	416	360	347	338	374	23	7

(保健予防課)

(8) 乳幼児健康診査

(単位：人、%)

(各年度末現在)

年 度	3・4か月健康診査				3歳児健康診査			
	対象者数	受診者数	受診率	有所見者数	対象者数	受診者数	受診率	有所見者数
平成29	3,755	3,548	94.5	1,253	3,813	3,422	89.7	1,499
30	3,671	3,470	94.5	1,257	3,840	3,542	92.2	1,570
令和元	3,353	3,155	94.1	1,131	3,560	3,210	90.2	1,487
2	3,107	2,802	90.2	557	3,912	3,571	91.3	1,784
3	3,017	2,831	93.8	473	3,387	3,205	94.6	1,263

(子ども家庭支援課)

(9) 公害健康被害の補償等に関する法律等による認定状況

(令和3年度)

区 分	法 律	都条例
申 請 件 数	501	977
審 査 会 開 催 回 数	12	12
認 定 患 者 数 (うち新規)	832	1,537 8
内 訳	慢性気管支炎	26
	気管支ぜん息	791
	ぜん息性気管支炎	-
	肺気しゅ	15

\* 申請件数には更新を含む。(地域保健課)

(10) 主要死因別死亡者数

(単位：人)

(令和3年)

区 分	人 数
悪 性 新 生 物	1,395
脳 血 管 疾 患	358
心疾患(高血圧性を除く)	750
肺 炎	261
肝 疾 患	98
自 殺	71
不 慮 の 事 故	114
腎 不 全	86
老 衰	478
高 血 圧 性 疾 患	37
そ の 他 の 全 死 因	1,421
総 数	5,069

(地域保健課)

\* 人口動態調査による概数

## (11) 区民保養施設

(令和3年度)

区分	施設名	部屋数・定員	利用状況			
			利用室数 (室)	部屋利用率 (%)	利用人員 (人)	利用率 (%)
借	ホテルラヴィエ川良	2室12人	234	32.1	770	17.6
	犬吠埼ホテル	2室12人	347	47.5	995	22.7
	ほてる白河湯の蔵	2室10人	358	49.0	996	27.3
	箱根パークス吉野	2室10人	440	60.3	1,183	32.4
	岸権旅館	2室10人	415	56.8	1,072	29.4
上	ホテルふじ	1室5人	180	49.3	491	26.9
	ホテルー宮シーサイドオーツカ	1室5人	338	92.6	909	49.8
	大滝ホテル	1室5人	160	43.8	427	23.4
げ	鴨川グランドホテル	2室10人	490	67.1	1,450	39.7
	旅館たにがわ	2室10人	394	54.0	1,046	28.7
	ホテルエピナール那須	2室12人	466	63.8	1,534	35.0
	思い出浪漫館	1室6人	203	55.6	559	25.5

(地域振興課)

\*「後期高齢者医療保険」及び「国民健康保険・退職者医療保険」は、  
[4]国民年金、国民健康保険、後期高齢者医療保険に掲載している。

## 2 高齢者支援

### (1) 介護保険

ア 所得段階別第1号被保険者数 (単位: 人)

(令和3年度末現在)

所得段階	総数	第1段階	第2段階	第3段階	第4段階	第5段階	第6段階	第7段階
被保険者数	114,548	25,325	10,044	9,386	12,136	11,450	15,851	13,311
所得段階	第8段階	第9段階	第10段階	第11段階	第12段階	第13段階	第14段階	第15段階
被保険者数	7,980	5,126	1,828	752	467	309	154	429

(介護保険課)

イ 要介護(要支援)認定者数 (単位: 人)

(令和3年度末現在)

要介護度	総数	要支援1	要支援2	要介護1	要介護2	要介護3	要介護4	要介護5
認定者数	23,869	2,459	3,095	4,336	4,761	3,666	3,246	2,306

(介護保険課)

ウ 居宅介護(介護予防)サービス受給者数 (単位: 人)

(令和4年3月利用分)

要介護度	総数	要支援1	要支援2	要介護1	要介護2	要介護3	要介護4	要介護5
受給者数	15,016	615	1,306	3,291	3,977	2,656	1,858	1,313

(介護保険課)

エ 地域密着型(介護予防)サービス受給者数 (単位: 人)

(令和4年3月利用分)

要介護度	総数	要支援1	要支援2	要介護1	要介護2	要介護3	要介護4	要介護5
認定者数	3,396	1	-	924	1,066	731	417	257

(介護保険課)

オ 施設介護サービス受給者数 (単位: 人)

(令和4年3月利用分)

施設別	総数	介護老人福祉施設	介護老人保健施設	介護療養型医療施設	介護医療院
受給者数	2,924	1,966	919	14	25

(介護保険課)

カ 居宅介護サービス事業所数

(令和4年4月1日現在)

居宅介護支援	訪問介護	訪問入浴介護	訪問看護	訪問リハビリテーション	通所介護	夜間対応型訪問介護	定期巡回・随時対応型訪問介護看護
161	143	5	52	8	73	1	3

福祉用具貸与	短期入所生活介護	短期入所療養介護	地域密着型通所介護	認知症対応型共同生活介護	特定施設入居者生活介護	通所リハビリテーション	小規模多機能型居宅介護	看護小規模多機能型居宅介護
30	25	8	102	34	11	9	5	1

(介護保険課)

キ 施設介護サービス事業所数

(令和4年4月1日現在)

介護老人福祉施設	介護老人保健施設
22	8

(介護保険課)

ク 介護保険施設一覧

(ア) 介護老人福祉施設（特別養護老人ホーム）（令和4年4月1日現在）

	施設名	所在地	開設年月日	定員	
1	中川園	西水元4-5-1	S43.5.1	130	
2	水元ふれあいの家	水元1-26-20	S63.3.1	90	
3	水元園	西水元4-6-1	S63.4.1	100	
4	奥戸くつろぎの郷	奥戸3-25-1	H4.6.1	88	
5	すずうらホーム	西新小岩3-37-27	H10.5.1	80	
6	東四つ木ほほえみの里	東四つ木2-27-1	H10.6.1	123	
7	西水元あやめ園	西水元2-2-8	H11.6.1	94	
8	西水元ナーシングホーム	西水元6-12-2	H12.5.1	55	
9	葛飾やすらぎの郷	新宿3-4-10	H13.4.1	88	
10	癒しの里青戸	青戸8-18-13	H14.4.1	60	
11	かつしか苑	白鳥2-9-18	H15.4.1	100	
12	癒しの里亀有	亀有2-60-5	H17.10.1	74	
13	ル・ソラリオン葛飾	青戸4-16-7	H19.4.1	140	
14	エトワール	新宿6-2-13	H21.6.1	170	
15	東かなまち桜園	東金町2-13-10	H25.4.1	140	
16	バタフライヒル細田	細田4-20-14	H25.5.1	80	
17	かつしか苑亀有	亀有1-6-11	H26.8.1	83	
18	アンブル宝町	宝町1-2-9	H27.6.1	120	
19	第二奥戸くつろぎの郷	奥戸3-25-23	H29.4.1	20	
20	スマイルホーム西井堀	奥戸3-24-15	H29.6.1	144	
21	ケアホーム葛飾	小菅1-35-10	R2.4.1	120	
22	癒しの里西亀有	西亀有3-18-6	R2.8.1	120	(介護保険課)

(イ) 介護老人保健施設（令和4年4月1日現在）

	施設名	所在地	開設年月日	定員	
1	東京愛育苑ケアレジデンス	水元3-13-2	H6.1.6	100	
2	老人保健施設花の木	新宿2-16-4	H9.7.11	96	
3	アルターかつしかばし	東金町7-30-14	H10.3.31	77	
4	葛飾ロイヤルケアセンター	堀切2-66-17	H12.12.1	150	
5	ケア新小岩	東新小岩2-1-12	H13.3.12	150	
6	お花茶屋ロイヤルケアセンター	四つ木5-19-7	H17.6.1	150	
7	青戸こはるびの里	青戸7-34-6	H18.4.1	150	
8	リハビリケアかつしか	西新小岩3-37-8	H24.6.1	120	(介護保険課)

(ウ) ケアハウス（介護専用型）（令和4年4月1日現在）

	施設名	所在地	開設年月日	定員	
1	ケアハウス葛飾敬寿園	新宿3-19-19	H19.2.1	40	
2	ル・ソラリオン葛飾	青戸4-16-7	H19.4.1	20	(福祉管理課)

(2) 区が設置し、社会福祉法人に設置主体を移管した高齢者福祉施設

ア 介護老人福祉施設（特別養護老人ホーム）（令和4年4月1日現在）

	施設名	所在地	建築年月	建築延面積(m <sup>2</sup> )	併設施設
1	水元ふれあいの家	水元1-26-20	S62.12	3,898.37	老人デイサービスセンター、高齢者総合相談センター
2	奥戸くつろぎの郷	奥戸3-25-1	H4.3	4,948.55	老人デイサービスセンター、短期入所生活介護、高齢者総合相談センター
3	東四つ木ほほえみの里	東四つ木2-27-1	H10.3	6,336.49	短期入所生活介護、高齢者総合相談センター
4	西水元あやめ園	西水元2-2-8	H11.3	4,771.46	老人デイサービスセンター、短期入所生活介護

\* 水元ふれあいの家及び奥戸くつろぎの郷の建築延面積は、

老人デイサービスセンター及び高齢者総合相談センター分を含む。

\* 東四つ木ほほえみの里の建築延面積は、高齢者総合相談センター分を含む。

\* 西水元あやめ園の建築延面積は、老人デイサービスセンター分を含まない。

(福祉管理課)

イ 老人デイサービスセンター

(令和4年4月1日現在)

	施設名	所在地	建築年月	建築延面積(m <sup>2</sup> )	併設施設
1	水元在宅サービスセンター	水元1-26-20	S62.12	170.79	特別養護老人ホーム、高齢者総合相談センター
2	東堀切在宅サービスセンター	東堀切2-28-6-101	H3.2	710.00	
3	奥戸在宅サービスセンター	奥戸3-25-1	H4.3	475.91	特別養護老人ホーム、高齢者総合相談センター
4	亀有在宅サービスセンター	亀有1-10-14-101	H6.3	689.92	
5	東四つ木在宅サービスセンター	東四つ木4-44-2-101	H8.3	810.13	
6	東新小岩在宅サービスセンター	東新小岩3-8-6-101	H9.3	754.78	
7	西水元在宅サービスセンター	西水元2-2-8	H11.3	159.73	特別養護老人ホーム

(福祉管理課)

(3) 区が設置支援を行った高齢者福祉施設等

ア 養護老人ホーム

(令和4年4月1日現在)

	施設名	所在地	建築年月	建築延面積(m <sup>2</sup> )	併設施設
1	高砂園	西水元4-5-1	H4.3	4,280.82	

(福祉管理課)

イ 介護老人福祉施設(特別養護老人ホーム)

(令和4年4月1日現在)

	施設名	所在地	建築(改築)年月	建築延面積(m <sup>2</sup> )	併設施設
1	中川園	西水元4-5-1	H9.3	3,743.66	老人デイサービスセンター、短期入所生活介護
2	水元園	西水元4-6-1	S63.3	2,970.00	
3	すずうらホーム	西新小岩3-37-27	H10.2	3,995.45	老人デイサービスセンター、短期入所生活介護
4	西水元ナーシングホーム	西水元6-12-2	H12.1	2,225.89	短期入所生活介護
5	葛飾やすらぎの郷	新宿3-4-10	H13.2	3,627.36	老人デイサービスセンター、短期入所生活介護
6	癒しの里青戸	青戸8-18-13	H14.2	2,811.39	老人デイサービスセンター、短期入所生活介護
7	かつしか苑	白鳥2-9-18	H15.2	3,712.12	老人デイサービスセンター、認知症高齢者グループホーム
8	癒しの里亀有	亀有2-60-5	H17.7	3,986.77	短期入所生活介護
9	ル・ソラリオン葛飾	青戸4-16-7	H19.1	8,021.78	老人デイサービスセンター、短期入所生活介護、ケアハウス(介護専用型)
10	エトワール	新宿6-2-13	H21.3	8,730.06	老人デイサービスセンター、短期入所生活介護
11	東かなまち桜園	東金町2-13-10	H25.1	7,694.71	短期入所生活介護、認可保育所
12	バタフライヒル細田	細田4-20-14	H25.1	3,761.27	短期入所生活介護
13	かつしか苑亀有	亀有1-6-11	H26.6	3,860.24	短期入所生活介護
14	アンブル宝町	宝町1-2-9	H27.3	5,470.39	老人デイサービスセンター、短期入所生活介護
15	第二奥戸くつろぎの郷	奥戸3-25-23	H28.12	781.54	
16	スマイルホーム西井堀	奥戸3-24-15	H29.3	6,908.68	短期入所生活介護
17	ケアホーム葛飾	小菅1-35-10	R元.10	6,440.26	短期入所生活介護
18	癒しの里西亀有	西亀有3-18-6	R2.5	6,012.72	短期入所生活介護

(福祉管理課)

ウ 介護老人保健施設

(令和4年4月1日現在)

	施設名	所在地	建築年月	建築延面積(m <sup>2</sup> )	併設施設
1	東京愛育苑ケアレジデンス	水元3-13-2	H5.9	3,129.59	通所リハビリテーション、短期入所療養介護
2	老人保健施設花の木	新宿2-16-4	H9.6	3,014.55	通所リハビリテーション、短期入所療養介護、高齢者総合相談センター
3	アルターかつしかばし	東金町7-30-14	H10.2	2,120.24	通所リハビリテーション、短期入所療養介護
4	葛飾ロイヤルケアセンター	堀切2-66-17	H12.10	5,616.64	通所リハビリテーション、短期入所療養介護、高齢者総合相談センター
5	ケア新小岩	東新小岩2-1-12	H13.1	6,901.38	通所リハビリテーション、短期入所療養介護
6	お花茶屋ロイヤルケアセンター	四つ木5-19-7	H17.2	5,683.39	通所リハビリテーション、短期入所療養介護
7	青戸こはるびの里	青戸7-34-6	H18.1	8,161.41	通所リハビリテーション、短期入所療養介護、短期入所生活介護
8	リハビリケアかつしか	西新小岩3-37-8	H24.3	5,812.43	通所リハビリテーション、短期入所療養介護、訪問リハビリテーション

(福祉管理課)

## エ 老人デイサービスセンター

(令和4年4月1日現在)

	施設名	所在地	建築年月	建築延面積(m <sup>2</sup> )	併設施設
1	西新小岩在宅サービスセンター	西新小岩3-37-27	H10.2	421.55	特別養護老人ホーム、短期入所生活介護
2	新宿在宅サービスセンター	新宿3-4-10	H13.2	355.49	特別養護老人ホーム、短期入所生活介護
3	西亀有デイサービスセンター	西亀有2-35-7	H14.1	342.29	ケアハウス
4	癒しの里青戸デイサービスセンター	青戸8-18-13	H14.2	336.39	特別養護老人ホーム、短期入所生活介護
5	デイサービスセンターかつしか苑	白鳥2-9-18	H15.2	454.24	特別養護老人ホーム、認知症高齢者グループホーム
6	ル・ソラリオ 葛飾	青戸4-16-7	H19.1	176.90	特別養護老人ホーム、短期入所生活介護、ケアハウス(介護専用型)
7	きらら介護サービス(なごみ)	堀切7-7-16	H21.3	171.76	
8	認知症対応型デイサービスペガサス	新宿6-2-13	H21.3	204.19	特別養護老人ホーム、短期入所生活介護
9	デイサービスあしたも笑顔	柴又4-28-8	H22.1	166.46	

(福祉管理課)

## オ 認知症対応型共同生活介護(認知症高齢者グループホーム)

(令和4年4月1日現在)

	施設名	所在地	建築年月	建築延面積(m <sup>2</sup> )	併設施設
1	グループホームかつしか苑	白鳥2-9-18	H15.2	432.89	特別養護老人ホーム、老人デイサービスセンター
2	グループホームみやびの里西水元	西水元3-13-12	H16.5	499.98	
3	街かどケアホームこころ	東水元3-3-11	H16.7	921.78	
4	グループホームかなまち	東金町2-23-15	H16.9	324.28	老人デイサービスセンター
5	グループホームソレイユの里	亀有2-68-16	H19.5	453.46	
6	グループホームソレイユの家	東立石4-20-1	H20.3	473.92	
7	きんとん雲	細田1-15-2	H20.3	473.69	
8	助さん・格さん	新宿1-23-12	H22.3	455.84	小規模多機能型居宅介護
9	愛の家グループホーム葛飾奥戸	奥戸5-16-2	H22.12	607.10	
10	第2かつしか苑グループホーム	堀切7-8-3	H23.3	551.80	認可保育所
11	おいちゃん・おばちゃん	柴又5-30-10	H23.8	544.23	小規模多機能型居宅介護
12	グループホームソレイユの華	お花茶屋2-1-2	H23.11	434.98	
13	セントケアホームお花茶屋	宝町2-11-18	H24.2	516.01	小規模多機能型居宅介護
14	グループホームウェルフォース堀切	堀切7-14-17	H24.2	403.94	
15	グループホームみやびの里亀有	亀有4-2-14	H24.2	522.57	
16	グループホームアローズ新宿	新宿2-2-14	H24.2	452.73	
17	愛の家グループホーム葛飾青戸	青戸5-5-5	H25.1	586.74	
18	エブリィ！トーリツ立石	立石8-48-1	H25.2	517.11	サービス付き高齢者向け住宅
19	てんでこ	奥戸7-16-15	H26.3	546.92	小規模多機能型居宅介護
20	たまごかけごはん	東立石2-18-4	H26.9	540.79	
21	愛の家グループホーム葛飾西亀有	西亀有2-8-14	H27.2	597.50	
22	コンフォートフィオーレ高砂	高砂2-27-17	H27.7	505.42	
23	グループホームエクセレント水元公園	東金町5-48-21	H28.10	523.15	
24	はなまるホーム青戸	青戸6-20-12	H30.2	591.14	
25	コンフォートフィオーレ堀切	堀切7-17-10	H30.3	501.89	小規模多機能型居宅介護
26	愛・グループホーム東金町	東金町5-34-7	R2.2	564.98	

(福祉管理課)

カ 小規模多機能型居宅介護

(令和4年4月1日現在)

	施設名	所在地	建築年月	建築延面積(m <sup>2</sup> )	併設施設
1	紋どころ	新宿1-23-12	H22.3	202.39	認知症高齢者グループホーム
2	人情柴又	柴又5-30-10	H23.8	232.17	認知症高齢者グループホーム
3	セントケアお花茶屋	宝町2-11-18	H24.2	208.05	認知症高齢者グループホーム
4	ピカソ	奥戸7-16-15	H26.3	236.13	認知症高齢者グループホーム
5	コンフォートエルバ堀切	堀切7-17-10	H30.3	208.12	認知症高齢者グループホーム

(福祉管理課)

キ 看護小規模多機能型居宅介護

(令和4年4月1日現在)

	施設名	所在地	建築年月	建築延面積(m <sup>2</sup> )	併設施設
1	ふれあ看護小規模多機能型居宅介護事業所	青戸5-30-15	R3.3	355.43	訪問看護

(福祉管理課)

ク ケアハウス(介護専用型)

(令和4年4月1日現在)

	施設名	所在地	建築年月	建築延面積(m <sup>2</sup> )	併設施設
1	ケアハウス葛飾敬寿園	新宿3-19-19	H18.12	2,348.38	短期入所生活介護
2	ル・ソラリオン葛飾	青戸4-16-7	H19.1	1,057.30	特養、短期入所生活介護、老人デイサービスセンター

(福祉管理課)

ケ 短期入所生活介護(ショートステイ)

(令和4年4月1日現在)

	施設名	所在地	建築年月	建築延面積(m <sup>2</sup> )	併設施設
1	中川園	西水元4-5-1	H9.3	3,743.66	特養、老人デイサービスセンター
2	奥戸くつろぎの郷	奥戸3-25-1	H4.3	4,948.55	特養、老人デイサービスセンター、高齢者総合相談センター
3	すずうらホーム	西新小岩3-37-27	H10.2	3,995.45	特養、老人デイサービスセンター
4	東四つ木ほほえみの里	東四つ木2-27-1	H10.3	6,336.49	特養、高齢者総合相談センター
5	西水元あやめ園	西水元2-2-8	H11.3	4,771.46	特養、老人デイサービスセンター
6	西水元ナーシングホーム	西水元6-12-2	H12.1	2,225.89	特養
7	葛飾やすらぎの郷	新宿3-4-10	H13.2	3,627.36	特養、老人デイサービスセンター
8	癒しの里青戸	青戸8-18-13	H14.2	2,811.39	特養、老人デイサービスセンター
9	癒しの里亀有	亀有2-60-5	H17.7	3,986.77	特養
10	こはるび	青戸7-34-6	H18.1	8,161.41	介護老人保健施設、短期入所療養介護
11	葛飾敬寿園	新宿3-19-19	H18.12	2,348.38	ケアハウス(介護専用型)
12	ル・ソラリオン葛飾	青戸4-16-7	H19.1	8,021.78	特養、老人デイサービスセンター、ケアハウス(介護専用型)
13	エトワール	新宿6-2-13	H21.3	8,730.06	特養、老人デイサービスセンター
14	東かなまち桜園	東金町2-13-10	H25.1	7,694.71	特養、認可保育所
15	バタフライヒル細田	細田4-20-14	H25.1	3,761.27	特養
16	かつしか苑亀有	亀有1-6-11	H26.6	3,860.24	特養
17	アンブル宝町	宝町1-2-9	H27.3	5,470.39	特養、老人デイサービスセンター
18	スマイルホーム西井堀	奥戸3-24-15	H29.3	6,908.68	特養
19	ケアホーム葛飾	小菅1-35-10	R元.10	6,440.26	特養
20	癒しの里西亀有	西亀有3-18-6	R2.5	6,012.72	特養

(福祉管理課)

コ 夜間対応型訪問介護

(令和4年4月1日現在)

	事業所名	所在地	開設年月日	併設施設
1	S O M P O ケ ア 在宅老人ホーム葛飾	東金町1-20-15 市野ビル4階	H19. 3. 1	定期巡回・随時対応型訪問介護看護

(福祉管理課)

サ 定期巡回・随時対応型訪問介護看護

(令和4年4月1日現在)

	事業所名	所在地	開設年月日	併設施設
1	S O M P O ケ ア 在宅老人ホーム葛飾	東金町1-20-15 市野ビル4階	H28. 10. 1	夜間対応型訪問介護
2	日生定期巡回サービス東新小岩	東新小岩4-11-10	H30. 10. 1	サービス付き高齢者向け住宅
3	ウェルフォース定期巡回・随時対応型訪問介護看護ステーション	白鳥2-10-7	R2. 12. 1	サービス付き高齢者向け住宅

(福祉管理課)

(4) 高齢者総合相談センター(地域包括支援センター)

(令和4年4月1日現在)

	施設名	所在地	開設年月日	専任職員数	利用状況	
					相談延件数(件)	相談実人数(人)
1	高齢者総合相談センター水元	水元1-26-20 特別養護老人ホーム水元ふれあいの家内	H6. 7. 1	9	4,560	1,440
2	高齢者総合相談センター水元公園	南水元4-27-13 藤屋ビル1階	H30. 7. 2		4,187	1,816
3	高齢者総合相談センター新宿	新宿2-16-4 介護老人保健施設花の木内	H9. 8. 1	13	5,758	2,043
4	高齢者総合相談センター金町	東金町1-36-1-108 UR都市機構金町駅前団地1号棟内	H23. 3. 28		6,782	2,071
5	高齢者総合相談センター高砂	高砂3-27-12	H18. 4. 1	13	6,435	3,449
6	高齢者総合相談センター柴又	柴又1-47-7-102	H23. 4. 18		4,295	1,652
7	高齢者総合相談センター青戸	青戸3-13-19 グループホーム青戸併設	H18. 4. 1	11	9,701	1,566
8	高齢者総合相談センター亀有	亀有4-31-18 ケイハイツI 105	H22. 7. 1		9,040	1,953
9	高齢者総合相談センター堀切	堀切2-66-17 介護老人保健施設葛飾ロイヤルケアセンター内	H12. 12. 1	14	7,304	2,198
10	高齢者総合相談センターお花茶屋	白鳥1-12-20 石倉ビル1階	H23. 9. 21		5,780	1,892
11	高齢者総合相談センター東四つ木	東四つ木2-27-1 特別養護老人ホーム東四つ木ほほえみの里向かい	H10. 6. 1	12	7,064	1,997
12	高齢者総合相談センター立石	立石6-19-10 S・Kビル1階	H23. 11. 1		7,881	1,982
13	高齢者総合相談センター奥戸	奥戸3-25-1 特別養護老人ホーム奥戸くつろぎの郷内	H5. 7. 5	15	7,271	2,353
14	高齢者総合相談センター新小岩	新小岩1-49-10 第5デリカビル1階	H23. 10. 3		4,308	1,584

\* 利用状況は令和3年度のもの。

\* 上記1、3、9、11、13の施設は、在宅介護支援センターとしての開設年月日を記載している。

\* 地域包括支援センターが、高齢者の総合相談窓口であることが容易にわかるように、通称名として高齢者総合相談センターを使用している。

(高齢者支援課)



## (5) 養護老人ホーム(民間)

(令和4年4月1日現在)

施設名	所在地	開設年月日	常勤職員数	定員	入所者数	うち新規入所者
高砂園	西水元4-5-1	S26.5.18	20	140	94	11

(高齢者支援課)

## (6) 老人休養施設

施設名	所在地	開設年月日	建築年月	建築延面積(m <sup>2</sup> )	利用状況	併設施設
					1日当たり平均利用人員	
シニア活動支援センター 老人福祉センター施設	立石6-38-11	H3.6.1	H3.6	2,248.38	101.2	
柴又学び交流館 うのの家	柴又5-33-8	S59.9.27	S59.9	505.02	1.2	学び交流館
水元学び交流館 いこいの家	南水元2-13-1	S54.5.3	S54.3	1,997.90	4.4	学び交流館

\* シニア活動支援センターの建築延面積は、旧在宅サービスセンター一部分を含む。

(地域振興課、高齢者支援課)

## (7) シルバー人材センター

(各年度末現在)

年度	平成24	25	26	27	28	29	30	令和元	2	3
会員数(人)	3,162	3,025	2,929	2,871	2,857	2,839	2,847	2,829	2,823	2,790
就業実人数(人)	2,296	2,326	2,262	2,192	2,249	2,261	2,264	2,249	2,203	2,136
受託件数(件)	10,059	9,916	10,074	10,309	10,780	10,503	10,325	9,834	8,981	9,004

(高齢者支援課)

## (8) もの忘れ予防健診

(各年度末現在)

年度	平成29	30	令和元	2	3
一次健診受診者数(人)	1,857	2,032	3,182	4,136	3,102
一次健診受診率(%)	6.8	7.1	9.0	9.7	7.3

(高齢者支援課)

\* 対象者は、平成29、30年度は68歳から72歳、令和元年度は68歳から72歳及び75歳、令和2、3年度は68歳から75歳。

\* 受診率は、一次健診受診者数÷対象者数×100

\* 「高齢者向け住宅」は、[8] 街づくり、環境、産業(1 地域街づくり)に掲載している。

\* 「国民年金・福祉年金」は、[4] 国民年金、国民健康保険、後期高齢者医療保険に掲載している。

\* 「区民相談(高齢者就職相談)」は、[10] その他に掲載している。

### 3 障害者支援

#### (1) 区が設置した障害者福祉施設

##### ア 障害者福祉センター

(令和4年4月1日現在)

施設名	所在地	開設年月日	建築年月	建築延面積(m <sup>2</sup> )	サービス種別	専任職員数	定員
子ども発達センター	堀切3-34-1 ウェルピアかつしか内	H17.4.1	H17.3	868.52	児童発達支援	13	48
子ども発達センター堀切分室		H29.10.1	S49.3	520.84		4	32
障害者生活介護事業所		H17.4.1	H17.3	1,550.06	生活介護	17	60
地域活動支援センター				930.81	4	15	
自立訓練事業所				H25.4.1	205.15	自立訓練(機能訓練・生活訓練)	5
子ども発達センター水元分室	水元4-6-15 水元憩い交流館2階	H26.6.1	H5.11	161.00	児童発達支援	5	32

(障害者施設課)

##### イ その他の障害者福祉施設

(令和4年4月1日現在)

施設名	所在地	開設年月日	建築年月	建築延面積(m <sup>2</sup> )	利用状況		専任職員数
					登録者数	令和3年度利用者数	
障害者就労支援センター	立石5-27-1 ウィメンズバル内	H13.4.1	H元.9	...	1,240	-	4
水元学び交流館 身体障害者コーナー	南水元2-13-1	S54.5.3	S54.3	65.00	-	-	-

(障害福祉課・地域振興課)

#### (2) 区が設置し、社会福祉法人に運営主体を移管した障害者福祉施設

##### 障害者通所施設

(令和4年4月1日現在)

施設名	所在地	開設年月日	建築年月	建築延面積(m <sup>2</sup> )	サービス種別	管理運営
きね川福祉作業所	東四つ木3-8-10	H17.4.1	S45.2	731.78	就労継続支援B型	(社福) 武蔵野会
水元そよかぜ園	水元5-16-11	H17.4.1	S57.10	1,647.14	生活介護、 就労継続支援B型	(社福) 手をつなぐ福祉会
高砂福祉館	高砂5-10-1	H16.4.1	H2.8	1,406.46	生活介護、 就労継続支援B型	(社福) 東京都手をつなぐ 育成会
鎌倉福祉館	鎌倉3-7-1	H16.4.1	H4.5	365.67	生活介護	
奥戸福祉館	奥戸3-17-4-101	H16.4.1	H6.2	825.49	生活介護、 就労継続支援B型	(社福) 原町成年寮
西水元福祉館	西水元3-11-1	H16.4.1	H7.11	1,416.33	生活介護、 就労継続支援B型	(社福) 東京都手をつなぐ 育成会
白鳥福祉館	白鳥4-8-1	H16.4.1	H10.2	1,004.38	生活介護、 就労継続支援B型	(社福) 武蔵野会
東堀切くすのき園	東堀切1-21-3	H16.4.1	H13.10	1,336.26	生活介護	

(障害福祉課)

## (3) 民間社会福祉法人等が運営する障害者福祉施設

## ア 障害者通所施設

(令和4年4月1日現在)

施設名	所在地	サービス種別	管理運営
葛飾しょうぶ園	高砂2-8-1	生活介護、就労継続支援B型	(社福)手をつなぐ福祉会
青戸しょうぶ	青戸5-20-6	就労継続支援B型	
しょうぶエバンズ	奥戸1-1-1	就労移行支援、就労定着支援、就労継続支援B型	
パランしょうぶ	青戸8-24-27	生活介護、就労継続支援B型、自立訓練(生活訓練)	
かがやけ共同作業所	細田3-5-3	生活介護	(社福)かがやけ福祉会
かがやけ第2共同作業所	新宿1-1-15	就労継続支援B型	
生活介護事業所アンジュ	立石1-7-29	生活介護	(社福)原町成年寮
フォレスト	立石5-10-10 立石5-16-3	就労移行支援、自立訓練(生活訓練)	
シャイン	奥戸2-1-8	生活介護、就労継続支援B型	
C r a f t	東堀切1-16-22	就労継続支援B型	
生活介護事業所シャングリラ	東立石2-17-14	生活介護	
こすもす	東四つ木3-49-10	生活介護	NPO法人むう
就労支援センターファンタジア	細田5-16-11	就労継続支援B型	NPO法人おおぞら会
かがやき夢工場	小菅4-8-6	就労継続支援B型	かがやき株式会社
東京都葛飾福祉工場	金町2-8-20(金町工場) 立石8-50-1(立石工場)	就労移行支援、就労継続支援A型、就労継続支援B型	(社福)東京コロニー
東京都立東大和療育センター分園 よつぎ療育園	東四つ木4-44-1-101	生活介護	東京都指定管理者 (社福)全国重症心身障害児 (者)を守る会
レッツ・エンジョイ	堀切2-6-4	就労継続支援B型	株式会社オフィス華
就労支援施設 すずかぜ・新宿	新宿2-15-10	就労定着支援、就労継続支援B型	NPO法人めぐみの
やすらぎリバーシティ	新小岩1-5-2	生活介護、就労継続支援B型	(社福)章佑会
アップドラフト	東金町1-42-10	就労継続支援A型	UpDraft合同会社
あさひ	金町6-5-8	就労移行支援、就労定着支援、就労継続支援B型	株式会社ビジネスパートナーズ
ファーストプランニング	柴又6-12-18	就労継続支援A型	合同会社1st-planning
叶 夢	南水元2-23-20	就労継続支援B型	フューチャーダイアリー株式会社
C o o r p o r t 新小岩駅前office	西新小岩1-3-11-5F	就労移行支援、就労定着支援	株式会社コロールポート
はつね立石	立石7-31-5	生活介護	合同会社ユーマ・ミュージズ
花だよりリアン	西新小岩4-31-2	就労継続支援B型	株式会社静文堂
りmixstudioとら	奥戸2-32-5	就労継続支援B型	株式会社むgenko design
障がい者生活介護事業所 ブラウト柴又	柴又6-36-14	生活介護	(社福)アストリー
ナーシングルームぼのぼの	東金町3-41-27	生活介護	株式会社ウッディ
アレーズ秋桜生活介護サービス	水元2-20-10	生活介護	(社福)永春会

(障害福祉課)

## イ 障害児通所施設

(令和4年4月1日現在)

施設名	所在地	サービス種別	管理運営
のぞみ発達支援室たかさご	高砂7-26-3	児童発達支援、放課後等デイサービス	(社福)のゆり会
【児童発達支援センター】 のぞみ学園かめあり	亀有2-22-11	児童発達支援、放課後等デイサービス	
風の子キッズ	西水元5-11-3	児童発達支援	NPO法人風の子会
葛飾幼児グループ	四つ木5-6-7	児童発達支援	NPO法人葛飾幼児グループ
【児童発達支援センター】 高砂発達支援センター	高砂3-26-9	児童発達支援	(社福)常盤会

(次ページに続く) (障害福祉課)

## イ 障害児通所施設（続き）

（令和4年4月1日現在）

施設名	所在地	サービス種別	管理運営
東京都立東大和療育センター分園 よつぎ療育園	東四つ木4-44-1-101	児童発達支援	東京都指定管理者 (社福)全国重症心身障害児 (者)を守る会
児童発達支援・放課後等デイサービス つばさクラブ高砂	高砂8-28-12	児童発達支援、放課後等デイサービス	株式会社ツバサ
児童発達支援・放課後等デイサービス つばさクラブ青砥	青戸6-4-25-102	児童発達支援、放課後等デイサービス	
放課後等デイサービス つばさクラブ青砥駅前	青戸3-27-11	放課後等デイサービス	
児童デイお花ちゃや	白鳥3-15-12	放課後等デイサービス	合同会社キャンパワー
LDサポート・療育ソラアルSSE	亀有5-34-10-201	児童発達支援、放課後等デイサービス	ソラアル株式会社
LDサポート・療育ソラアルPIA	亀有5-27-8-201	児童発達支援、放課後等デイサービス	
ふれゾンクラブ金町	東金町3-41-18	児童発達支援、放課後等デイサービス	一般社団法人フロレゾン
ふれゾンクラブF i n d	南水元4-12-21	放課後等デイサービス	
児童デイサービスあい	南水元2-5-8	放課後等デイサービス	有限会社スタンドヒルズ
児童デイサービス「優」	西水元1-18-1	放課後等デイサービス	
ゆりのねこどもDayさぼーとII	四つ木1-29-15	放課後等デイサービス	有限会社ライフサイエンス
かつしか風の子クラブ	西水元5-11-3	放課後等デイサービス	NPO法人風の子会
児童デイサービスにじいろ立石	立石8-53-4	放課後等デイサービス	NPO法人にじいろ
児童デイサービスにじいろ柴又	柴又7-14-4	放課後等デイサービス	
スマートキッズプラス亀有	亀有3-13-2	放課後等デイサービス	スマートキッズ株式会社
広伸会東新小岩教室	東新小岩5-18-1	放課後等デイサービス	日本福祉研究所株式会社
広伸会西新小岩教室	西新小岩4-29-8	放課後等デイサービス	
広伸会奥戸教室	奥戸1-18-18	放課後等デイサービス	
広伸会白鳥教室	白鳥3-6-12	放課後等デイサービス	
広伸会亀有教室	亀有2-73-10	放課後等デイサービス	
あしたも笑顔金町	東金町2-11-6	放課後等デイサービス	シンビオシス株式会社
あしたも笑顔 a n e l a	柴又4-11-7	児童発達支援、放課後等デイサービス	
アポロキッズクラブ	白鳥3-31-9	放課後等デイサービス	株式会社カルナ
アポロキッズクラブ東堀切	東堀切3-7-3	放課後等デイサービス	
アポロキッズクラブお花茶屋	お花茶屋2-4-18	放課後等デイサービス	
放課後等デイサービスつぼみ	堀切7-23-4	放課後等デイサービス	株式会社キャン・プランナー
放課後等デイサービスゆめ	青戸1-9-23	放課後等デイサービス	株式会社COCO
放課後等デイサービス キッズパーク	小菅4-10-6	放課後等デイサービス	株式会社オン
ハッピーテラス葛飾高砂	高砂3-11-14-106	放課後等デイサービス	株式会社愛和
ハッピーテラスキッズ葛飾金町ルーム	金町3-20-9	児童発達支援	
このこのライフ葛飾	東金町1-40-4	放課後等デイサービス	一般社団法人ハッピーライフ
はーとDEサンタ	水元3-9-11	児童発達支援、放課後等デイサービス	株式会社ウッディ
ナーシングルームぼのぼの	東金町3-41-27	児童発達支援、放課後等デイサービス	
重症児デイサービスdash	宝町2-6-14	児童発達支援、放課後等デイサービス	NPO法人ダッシュ
デイサービスdash新小岩	東新小岩5-17-11-102	放課後等デイサービス	
児童発達支援はぐちるランド水元	水元1-26-8-201	児童発達支援	コノアス合同会社
ジュガール放課後デイ (児童発達支援併設)西新小岩	西新小岩3-26-5	児童発達支援、放課後等デイサービス	株式会社アニスピホールディングス
ルールスマイト新小岩	東新小岩5-17-11-101	放課後等デイサービス	株式会社ケア21

(障害福祉課)

ウ 心身障害児通所訓練施設 (令和4年4月1日現在)

施設名	所在地	管理運営
のぞみ発達クリニック	高砂7-26-3	(社福)のゆり会

(障害福祉課)

エ 地域生活支援型入所施設 (令和4年4月1日現在)

施設名	所在地	管理運営
パラシょうぶ	青戸8-24-27	(社福)手をつなぐ福祉会

(障害福祉課)

オ 自立生活援助施設 (令和4年4月1日現在)

施設名	所在地	管理運営
ハンモック	東立石2-17-14	(社福)原町成年寮

自立生活援助事業所 ワンピース	青戸7-22-2	(一社)かがやき
--------------------	----------	----------

(障害福祉課)

(4) 身体障害者手帳所持者・愛の手帳所持者数

(単位：人)

(各年度末現在)

年	平成24	25	26	27	28	29	30	令和元	2	3
身体障害者手帳所持者数	14,724	14,825	14,599	14,587	14,427	14,279	14,181	14,137	14,017	13,870
愛の手帳所持者数	2,738	2,838	2,919	3,056	3,245	3,353	3,448	3,520	3,346	3,377

(障害福祉課)

(5) 障害者巡回入浴サービス

(単位：人、回)

(令和3年度)

対象者数	50
延回数	1,668

(障害福祉課)

(6) 在宅障害者緊急一時保護

(単位：件、日)

(令和3年度)

利用件数	54
延利用日数	199

(障害福祉課)

\*施設は、立石寮、エタンセール、葛飾しょうぶ園及び西水元あやめ園

(7) 手話通訳者等派遣事業

(単位：件)

(令和3年度)

手話通訳者利用件数	1,858
要約筆記者利用件数	32

(障害福祉課)

- \* 「児童福祉」の項目は、[7] 子ども、教育（1 子ども・家庭支援）に掲載している。
- \* 「かつしかファミリー・センター」は、[7] 子ども、教育（1 子ども・家庭支援）に掲載している。
- \* 「消費生活」は、[8] 街づくり、環境、産業（3 消費生活）に掲載している。
- \* 「区民相談（手話相談）」は、[10] その他に掲載している。

#### 4 地域福祉、低所得者支援

##### (1) 生活保護受給者 (各年度末現在)

年 度	世 帯 数	人 員 (人)	保 護 率 (%)
平成24	9,682	13,002	29.6
25	10,019	13,406	30.4
26	10,364	13,744	31.1
27	10,551	13,863	31.2
28	10,654	13,851	30.9
29	10,721	13,843	30.7
30	10,743	13,710	30.3
令和元	10,729	13,622	29.9
2	10,686	13,394	29.5
3	10,704	13,306	29.5

\* 保護停止中含む (西生活課・東生活課)  
\* 保護率の単位 (%) は千分率

##### (2) 成年後見制度の利用者数

年	世 帯 数	(各年12月31日現在)
平成29	672	
30	683	
令和元	679	
2	712	
3	730	

\* 東京家庭裁判所の統計に基づく概数。  
(福祉管理課)

##### (3) かつしかボランティアセンター

###### ア 施設 (令和4年4月1日現在)

所 在 地	開 設 年 月 日	建 築 年 月	建 築 延 面 積 (m <sup>2</sup> )
堀切3-34-1 ウェルピアかつしか内	H元. 10. 20	H17. 3	518. 53

###### イ 利用状況 (令和3年度)

区 分	活 動 室	録 音 室
利用件数 (件)	153	75
利用人員 (人)	1,704	75

(福祉管理課)

##### (4) しあわせサービス事業

###### ア 協力会員・利用会員年齢別内訳 (単位：人) (令和3年度末現在)

協 力 会 員			年 齢 区 分	利 用 会 員		
総 数	男	女		総 数	男	女
140	14	126	総 数	226	48	178
-	-	-	20歳未満	2	2	-
-	-	-	20～29歳	4	1	3
4	-	4	30～39歳	23	1	22
11	2	9	40～49歳	14	3	11
17	2	15	50～59歳	8	3	5
41	5	36	60～69歳	14	3	11
64	4	60	70～79歳	41	9	32
3	1	2	80～89歳	81	16	65
-	-	-	90歳以上	39	10	29

###### イ 利用会員

(単位：人) (令和3年度末現在)

年 齢	区 分	人 数
総 数		226
65歳以上	総 数	169
	ね た き り	-
	認 知 症	11
	障 害	27
	そ の 他	131
65歳未満	総 数	57
	障 害 者	20
	障 害 児	2
	ひ と り 親	5
	障 害 単 親	1
妊 産 婦 ・ そ の 他		29

###### ウ サービス内容

(単位：件) (令和3年度末現在)

内 容	件 数
そうじ・片付け	2,997
食事づくり	491
買 物	477
話 し 相 手	649
洗 濯	412

###### エ 65歳以上の世帯内訳

(単位：世帯) (令和3年度末現在)

ひとり暮らし世帯	53
高齢者のみ世帯	49
同居	63
そ の 他	4

(福祉管理課)

\* 「区民相談（成年後見センター出張相談、福祉サービス苦情調整）」は、[10] その他に掲載している。

## [7] 子ども、教育

### 1 子ども・家庭支援

#### (1) 児童館

(令和4年4月1日現在)

	施設名	所在地	開設年月日	建築年月	建築延面積(m <sup>2</sup> )	利用状況					併設施設
						1日当たり平均利用人数(人)					
						平成29	30	令和元	2	3	
1	児童会館	西新小岩4-33-10	S41.5.5	S50.7	1,370.6	169	173	108	37	44	
2	小菅	小菅2-19-1	S45.4.1	R元.8	854.3	82	75	65	23	25	
3	細田	細田4-19-8	S46.5.5	S46.3	315.6	79	73	58	-	-	
4	梅田	立石3-26-10	S47.5.5	S47.3	326.1	37	18	29	14	13	学童保育クラブ
5	白鳥	白鳥3-32-6	S47.6.4	S47.4	359.7	49	49	33	12	19	学童保育クラブ
6	洪江	東四つ木1-20-4	S48.5.5	H9.2	1,203.5	63	51	47	18	31	
7	柴又	柴又2-4-5	S49.10.1	S49.9	365.6	44	33	29	22	20	学童保育クラブ
8	南奥戸	奥戸2-30-11	S50.5.1	S50.3	368.9	45	41	38	16	15	学童保育クラブ
9	中道	西亀有1-2-7	S50.5.1	S50.3	377.8	47	46	54	20	16	学童保育クラブ
10	南新宿	新宿1-23-4	S50.5.1	S50.3	348.8	83	67	64	29	30	
11	新水元	東水元3-5-7	S50.11.2	S50.9	391.7	88	85	78	32	36	
12	東金町	東金町5-22-18	S51.5.1	S51.3	341.3	58	54	45	6	9	学童保育クラブ
13	幸田	西水元2-16-10	S51.5.1	S51.3	399.0	58	52	42	14	11	学童保育クラブ
14	堀切	堀切1-9-18	S51.5.1	S51.3	332.8	32	29	39	22	24	学童保育クラブ
15	鎌倉	鎌倉2-6-20	S52.5.4	S52.3	327.4	73	70	53	35	43	学童保育クラブ
16	東堀切	東堀切2-20-8	S53.9.1	S53.7	350.3	40	45	40	13	14	学童保育クラブ
17	花の木	南水元3-7-1	S53.10.1	S53.10	359.8	42	36	28	18	22	学童保育クラブ
18	青戸	青戸3-10-5	S54.5.1	S54.1	671.5	48	45	39	11	10	学童保育クラブ
19	末広	金町5-4-1	S55.5.1	S55.3	338.1	53	55	48	17	20	学童保育クラブ
20	青戸中央	青戸6-16-12	S56.5.1	S56.3	365.8	38	30	35	12	11	学童保育クラブ
21	亀有	亀有1-17-5	S56.10.1	...	374.9	80	55	52	22	21	学童保育クラブ
22	宝町	宝町1-5-1	S57.11.1	...	408.6	51	41	30	14	17	学童保育クラブ
23	西奥戸	奥戸1-12-1	S59.4.21	...	367.7	59	58	54	11	12	学童保育クラブ
24	東奥戸	奥戸4-20-11	S59.6.27	S59.5	375.6	52	42	43	21	26	学童保育クラブ
25	新柴又	柴又5-33-8	S59.9.27	S59.8	484.7	57	53	56	27	31	学童保育クラブ
26	高砂	高砂5-6-7	H3.10.27	H3.10	420.9	39	40	43	14	16	学童保育クラブ
27	西亀有	西亀有4-24-1	H4.4.1	H4.3	280.2	38	38	37	14	10	学童保育クラブ

\* 細田児童館は令和元年12月29日閉館。

\* 児童会館は令和元年9月24日から新小岩学び交流館内で運営。建築年月と建築延面積は新小岩学び交流館のもの。

\* 小菅児童館は令和元年10月15日から仮施設で運営。建築延面積は同仮施設内の小菅保育園の面積を含む。

\* 洪江児童館は令和3年5月6日から東四つ木地区センター内で運営。建築年月と建築延面積は東四つ木地区センターのもの。

(育成課)

#### (2) 子ども未来プラザ

(令和4年4月1日現在)

	施設名	所在地	開設年月日	建築年月	建築延面積(m <sup>2</sup> )	利用状況					併設施設
						1日当たり平均利用人数(人)					
						平成29	30	令和元	2	3	
1	鎌倉	鎌倉1-7-3	R2.1.4	R元.9	779.5	-	-	171	62	68	

(育成課)

(3) 子ども総合センター (令和4年4月1日現在)

施設名	所在地	開設年月日	建設年月	建築延面積(㎡)
子ども総合センター	青戸4-15-14	H23.7.19	H23.3	2,597.57
金町子どもセンター	東金町3-8-1	H13.11.1	S42.4	321.78

(子ども家庭支援課)

\* 青戸子ども家庭支援センターは、平成23年7月19日に開設した子ども総合センターへ移転し、引き続き子どもと家庭の総合相談を行う。

\* 金町子ども家庭支援センターは、平成23年7月19日より金町子どもセンターへ名称変更し、子育て相談・子育てひろば事業を行う。

(4) 保育園

定員総数 = 4,325人

ア 区立保育園

在籍児童総数 = 3,711人

(令和4年4月1日現在)

	施設名	所在地	開設年月日	建設年月	建築延面積(㎡)	定員	在籍児童	産休明け	ふれあい体験保育	延長	予約	障害児数
1	小松	新小岩2-14-9	S36.4.1	S47.3	641.0	99	96		○			-
2	白鷺	柴又3-30-9	S36.4.1	S47.2	615.8	111	89		○	○		1
3	双葉	東堀切1-15-16	S36.7.1	H27.1	1,070.3	88	84		○	○	○	-
4	青戸	青戸5-9-10	S38.11.30	H4.10	951.9	152	134	○	○	○	○	1
5	上平井	西新小岩4-33-10	S39.11.1	S50.6	906.2	146	123		○	○	○	1
6	四つ木	四つ木3-5-6	S41.5.1	H24.2	938.5	107	80		○		○	-
7	小合	南水元3-3-11	S42.4.1	H24.4	789.8	117	104	○	○	○		-
8	木根川	東四つ木1-18-12	S42.5.1	S42.3	542.0	100	86		○			-
9	半田	東金町4-34-12	S43.3.1	S56.9	677.4	122	104		○	○	○	-
10	西亀有*	西亀有1-18-6	S43.4.1	R3.2	640.9	118	101		○	○		-
11	東新小岩	東新小岩4-7-13	S44.5.1	S44.3	580.0	110	82		○	○		-
12	南堀切	堀切1-23-3	S44.5.1	S44.3	524.9	106	98		○			-
13	小菅*	小菅2-19-1	S45.4.1	R元.8	792.3	106	96		○			-
14	宝	宝町1-12-10	S45.4.1	S45.3	709.0	125	103		○	○	○	-
15	住吉	高砂7-26-3	S46.4.1	S46.3	645.6	100	89	○	○	○		1
16	梅田	立石3-26-10	S47.4.1	S47.4	711.3	124	116		○	○	○	1
17	白鳥	白鳥3-32-6	S47.5.1	S47.4	683.8	115	106		○	○	○	-
18	渋江*	東立石3-3-15	S48.4.1	H28.2	854.5	117	101		○	○	○	-
19	細田	細田4-19-5	S48.4.1	S48.5	659.5	114	83		○	○	○	-
20	二上	東新小岩7-17-3	S49.8.1	S49.7	733.0	128	112		○	○	○	-
21	南奥戸	奥戸2-30-11	S50.4.1	S50.3	683.7	114	84		○	○	○	-
22	南新宿	新宿1-23-4	S50.4.1	S50.3	698.6	111	96		○	○	○	-
23	新水元	東水元3-5-7	S50.10.1	S50.9	644.1	125	112		○	○	○	-
24	南鎌倉	鎌倉1-7-3	S51.4.1	R元.9	854.5	113	106		○	○	○	1
25	幸田	西水元2-16-10	S51.4.1	S51.4	677.9	114	98		○	○	○	-
26	堀切	堀切1-9-18	S51.4.1	S51.4	736.4	117	94		○	○	○	-
27	道上	亀有4-24-11	S52.4.1	S52.2	603.9	115	102		○	○	○	2
28	小菅東	小菅3-10-32	S52.4.1	S52.4	704.9	117	105		○	○	○	1
29	会野	奥戸5-23-7	S53.4.1	S53.3	708.5	117	84		○	○	○	1
30	西新小岩	西新小岩3-21-7	S53.4.1	S53.3	694.1	110	77		○		○	-
31	東堀切	東堀切2-20-8	S53.8.1	S53.7	716.7	117	106		○	○	○	-
32	花の木	南水元3-7-2	S53.10.1	S53.10	721.7	111	101		○	○	○	1
33	中青戸	青戸3-8-8	S55.4.1	S55.2	764.3	147	131	○	○	○	○	-
34	東半田	東金町5-28-1	S55.12.1	S55.10	634.2	108	76		○			-
35	たつみ	西新小岩2-1-3	S56.10.1	S56.8	745.2	114	108	○	○	○		1
36	南白鳥	白鳥3-2-1	S59.4.1	S59.1	674.1	102	90		○	○	○	-
37	小しよ	野谷堀切4-60-1	H17.6.1	H17.5	578.8	64	62	○	○	○		-
38	新高砂	高砂4-1-49	H24.7.1	H24.7	801.9	104	92		○		○	1

\* 小菅保育園は、令和元年10月15日から建替えのため仮園舎で運営

\* 西亀有保育園は、令和3年3月22日から建替えのため仮園舎で運営

\* 渋江保育園は、令和3年5月6日から建替えのため仮園舎で運営

(保育課)



## イ 私立保育園

定員総数 = 7,531人

在籍児童総数 = 6,466人

(令和4年4月1日現在)

	施設名	所在地	認可年月日	建築延面積(m <sup>2</sup> )	定員	在籍児童	産休明け	延長	休日	緊急一時	障害児数
1	亀有	亀有3-38-9	H13.4.1	791.0	90	82	○	○		○	-
2	葛飾学園	西亀有2-35-3	S23.7.1	1,540.7	234	170		○		○	-
3	金町	東金町3-36-15	S23.7.1	1,378.7	205	182	○	○		○	-
4	たかさご	高砂5-48-4	S51.4.1	421.6	100	95	○	○		○	-
5	奥戸	奥戸6-24-1	S25.4.10	723.8	102	83	○	○		○	-
6	新宿	新宿4-4-16	H15.10.1	883.3	102	100	○	○	○	○	-
7	山王	新宿2-2-19	S26.12.1	598.3	65	57				○	-
8	さくら学園	亀有1-27-2	S31.12.26	592.4	100	81	○	○		○	1
9	黎明	堀切3-30-12	S31.6.30	844.7	105	103	○	○		○	-
10	ひまわり	細田3-9-26	H3.5.1	1,780.5	317	269	○	○		○	2
11	鎌倉	鎌倉3-39-15	H5.4.1	499.8	84	72	○	○		○	-
12	柴又学園	柴又4-5-14	H11.4.1	757.6	104	99	○	○		○	1
13	さゆり	青戸1-24-10	S40.4.1	738.8	130	96	○	○		○	-
14	ひかり学園	柴又6-19-1	S42.9.1	886.2	160	110				○	1
15	北野	柴又2-2-9	S52.4.1	885.0	110	108	○	○		○	-
16	かみこまつ	東新小岩3-14-1	S51.9.1	578.5	70	67	○	○		○	-
17	きぼう	高砂2-3-7	S48.4.1	695.6	105	90	○	○		○	2
18	こひつじ	東四つ木3-6-12	S49.5.1	752.5	76	66	○	○		○	-
19	日の出	細田5-24-1	S50.4.1	740.1	110	69	○	○		○	1
20	東中川	高砂6-4-15	S52.4.1	940.5	86	85	○	○		○	2
21	青戸福祉	青戸3-13-25	S52.4.1	1,186.8	90	95	○	○		○	-
22	亀青	亀有2-32-28	S55.10.1	245.0	36	34	○	○		○	-
23	さかえ	水元3-11-8	S57.1.1	442.4	68	42	○			○	-
24	うらら	西新小岩3-37-27	S62.4.1	563.0	70	68	○	○		○	1
25	こばとの森	東水元1-16-2	H10.4.1	349.2	84	78	○	○		○	-
26	徳育	水元1-26-3	H14.12.1	563.9	89	75	○	○		○	-
27	東立石こひつじ	東立石3-14-12	H26.4.1	326.1	50	44	○	○		○	1
28	青戸もも	青戸4-23-1	H17.4.1	305.4	60	58	○	○		○	1
29	亀有りりおっこ	亀有3-16-5	H18.10.1	465.3	87	87	○	○		○	-
30	そあ	水元3-13-20	H19.4.1	704.2	90	83	○	○		○	-
31	金町ひまわり	東金町1-3-1	H22.4.1	481.7	99	95	○	○		○	-
32	かつしか風の子	立石8-18-7	H26.4.1	1,045.4	102	102	○	○		○	1
33	かつしか堀切	堀切7-8-3	H23.4.1	1,132.0	99	90	○	○		○	1
34	四つ木なかよし	四つ木5-13-16	H23.10.1	775.0	72	68	○	○		○	-
35	白鳥ふたば	白鳥3-29-16	H24.4.1	264.5	36	36	○	○		○	-
36	太陽の子青戸中央	青戸4-24-20	H25.1.1	461.3	72	68	○	○		○	-
37	東かなまち	東金町2-13-10	H25.4.1	969.3	130	128	○	○		○	-
38	水元	南水元4-18-11	H26.4.1	926.3	109	101	○	○		○	1
39	あおぞら水元	水元1-12-14	H27.4.1	1,214.4	101	92	○	○		○	-
40	金町どんぐり	東金町1-14-5	H27.4.1	999.3	67	60	○	○		○	-

(次ページに続く)

(育成課、子育て支援課、保育課)

イ 私立保育園（続き）

（令和4年4月1日現在）

	施設名	所在地	認可年月日	建築延面積(m <sup>2</sup> )	定員	在籍児童	産休明け	延長	休日	緊急一時	障害児数
41	キャンディパーク2号	青戸1-10-10	H27.7.1	781.3	147	121		○		○	1
42	かなまち虹	金町4-20-13	H28.4.1	567.3	60	54	○	○		○	-
43	京成金町ブチ・クレイシュ	金町5-37-6	H28.4.1	248.2	40	39	○	○		○	-
44	まなびの森亀有	亀有1-12-22	H28.4.1	371.5	60	67	○	○		○	-
45	ういず堀切菖蒲園駅前	堀切2-56-13	H28.4.1	382.5	60	56	○	○		○	-
46	ベネッセ四ツ木	四ツ木4-1-4	H28.4.1	396.3	64	58	○	○		○	-
47	グローバルキッズ奥戸園	奥戸8-2-4	H28.4.1	642.2	96	77	○	○		○	-
48	ゆめの樹しんこいわ	西新小岩5-30-6	H28.4.1	393.2	60	57	○	○		○	-
49	にじいろ西亀有	西亀有3-25-11	H29.4.1	450.6	64	48	○	○		○	-
50	たけのこ第2	堀切8-5-7	H29.4.1	104.9	20	16	○	○		○	-
51	そらまめお花茶屋駅前	お花茶屋1-19-5	H29.4.1	324.4	59	57	○	○		○	-
52	ほっぺるランド東立石	東立石2-3-10	H29.4.1	562.7	90	77	○	○		○	-
53	こはるび	青戸7-34-8	H29.4.1	285.8	60	54		○		○	-
54	グローバルキッズ東新小岩園	東新小岩3-3-13	H29.4.1	328.9	57	48	○	○		○	-
55	ほっぺるランド西新小岩	西新小岩3-14-18	H29.4.1	562.7	90	71	○	○		○	1
56	本田こひつじ	立石1-4-10	H30.4.1	1,120.0	131	128	○	○		○	1
57	立石いろは	立石2-31-17	H30.4.1	845.4	102	86	○	○		○	-
58	にじいろ南水元	南水元1-12-6	H30.4.1	447.9	63	53	○	○		○	-
59	トレジャーキッズにいじゅく	新宿3-27-8	H30.4.1	494.1	90	65	○	○		○	-
60	金町駅前さくらんぼ	金町6-4-1 2F	H30.4.1	377.8	60	58		○		○	-
61	まなびの森新柴又	柴又5-13-3	H30.4.1	267.8	40	45	○	○		○	-
62	AIAI NURSERY 高砂	高砂2-31-5	H30.8.1	328.2	50	47		○		○	-
63	おくどスマイル	奥戸5-2-1	H31.4.1	914.5	102	94	○	○		○	-
64	亀が岡りりおっこ	東金町2-6-19	H31.4.1	1,046.9	117	117	○	○		○	1
65	ほっぺるランド東新小岩	東新小岩6-22-7	H31.4.1	519.0	90	58	○	○		○	2
66	ミアヘルサひびき金町	東金町1-16-4	H31.4.1	549.1	72	67	○	○		○	-
67	木下の保育園青砥	立石6-35-14	H31.4.1	458.9	78	61	○	○		○	-
68	キッズスマイル葛飾東水元	東水元1-18-20	R2.4.1	488.5	73	51	○	○		○	-
69	南水元いろは	南水元2-25-6	R2.4.1	613.7	81	66	○	○		○	-
70	まなびの森金町	金町2-3-16	R2.4.1	397.6	60	53	○	○		○	-
71	キッズハーモニー・かなまち	金町6-4-2 ルミナス金町2階	R2.4.1	133.9	32	31	○	○		○	-
72	京進のほいくえん ビーフェア京成小岩駅	鎌倉1-4-15	R2.4.1	428.4	60	39	○	○		○	-
73	ぼけっとランド亀有	亀有3-31-4	R2.4.1	630.0	66	58	○	○		○	1
74	ミアヘルサひびき亀有	亀有4-28-10	R2.4.1	461.8	60	40	○	○		○	2
75	このえ西亀有	西亀有4-18-16	R2.4.1	657.0	73	65	○	○		○	-
76	京進のほいくえん ビーフェア堀切菖蒲園	堀切4-49-6	R2.4.1	405.6	60	48	○	○		○	-
77	木下の保育園青砥第2	青戸3-33-7	R2.4.1	464.5	68	50	○	○		○	-
78	ひのか	新小岩3-13-23	R2.4.1	1,227.8	166	150	○	○		○	-
79	ミアヘルサひびき水元	水元2-3-19	R3.4.1	577.5	60	40	○	○		○	2
80	アスクかなまち	東金町4-16-12	R3.4.1	509.3	60	45	○	○		○	-

（次ページに続く）

（育成課、子育て支援課、保育課）

イ 私立保育園（続き）

（令和4年4月1日現在）

	施設名	所在地	認可年月日	建築延面積(m <sup>2</sup> )	定員	在籍児童	産休明け	延長	休日	緊急一時	障害児数
81	キッズマイル葛飾東金町	東金町5-19-1	R3.4.1	499.7	73	33	○	○		○	-
82	葛飾高砂たいよう	高砂7-15-11	R3.4.1	519.3	60	48	○	○		○	1
83	無	二細田3-16-5	R3.4.1	409.9	60	38	○	○		○	-
84	東立石	東立石4-45-5	R3.4.1	1,380.6	165	159	○	○		○	1
85	ミアヘルサひびき奥戸	奥戸2-37-14	R3.4.1	493.9	60	27	○	○		○	-
86	ニチキッズ葛飾にいじゅく	新宿6-2-18	R3.8.1	281.8	46	40	○	○		○	-
87	ミアヘルサひびき新小岩	新小岩2-1-8	R4.4.1	806.1	60	18	○	○		○	-

（育成課、子育て支援課、保育課）

ウ 認定こども園

定員総数 = 1,306人 在籍児童総数 = 1,068人

	施設名	所在地	認可年月日	建築延面積(m <sup>2</sup> )	定員	在籍児童			産休明け	延長	障害児数
						3号	2号	1号			
1	幼保連携型認定こども園葛飾みどり	鎌倉1-21-9	H27.4.1	1,173.8	136	21	39	55	○	○	1
2	幼保連携型認定こども園葛飾二葉幼稚園	金町2-19-6	H27.4.1	2,790.2	423	62	90	262	○	○	-
3	幼保連携型認定こども園まどか幼稚園	東新小岩7-2-8	H27.4.1	2,062.3	381	21	36	223	○	○	-
4	幼稚園型認定こども園金町幼稚園	金町4-10-14	H28.4.1	740.0	161	12	47	59		○	-
5	幼稚園型認定こども園新小岩ちぐさ幼稚園	西新小岩4-35-5	R2.4.1	545.8	100	-	8	41			-
6	幼保連携型認定こども園すなはら	西亀有4-8-19	R4.4.1	1,184.2	105	41	50	1	○	○	-

\* 3号児童及び2号児童の児童数は令和4年4月1日現在、1号児童の児童数は令和4年5月1日現在

（育成課、子育て支援課、保育課）

\* 区立幼稚園及び私立幼稚園は「2 学校教育」に掲載している。

エ 保育園入園状況

（単位：人、％）

（各年4月1日現在）

年	在園児数			新規		
	総数	公立	私立	申込数	入園数	入園率
平成25	8,231	4,543	3,688	2,270	1,793	79.0
26	8,485	4,595	3,890	2,590	1,869	72.2
27	8,710	4,649	4,061	2,996	2,062	68.8
28	9,075	4,632	4,443	2,976	2,156	72.4
29	9,540	4,694	4,846	3,300	2,325	70.5
30	9,820	4,561	5,259	3,273	2,534	77.4
31	10,021	4,389	5,632	3,095	2,353	76.0
令和2	10,331	4,202	6,129	3,039	2,409	79.3
3	10,271	3,908	6,363	2,650	2,058	77.7
4	10,177	3,711	6,466	2,623	2,334	89.0

（保育課）

（5）特別保育実施状況

（単位：園）

（令和4年4月1日現在）

実施園数	産休明け	延長	休日	緊急一時	ふれあい体験保育	障害児受入
実	86	114	6	125	38	125
内						
公	6	30	5	38	38	38
私	80	84	1	87	-	87

（子育て支援課、保育課）

(6) 家庭的保育事業 (令和4年4月1日現在)

施設数	定員	年齢区分別利用者数(人)			
		総数	0歳	1歳	2歳
17	72	56	8	16	32

(育成課、保育課)

(7) 小規模保育事業 (令和4年4月1日現在)

施設数	定員	年齢区分別利用者数(人)			
		総数	0歳	1歳	2歳
16	283	219	13	96	110

(育成課、保育課)

(8) 認証保育所 (令和4年4月1日現在)

施設数	定員	年齢区分別利用者数(人)						
		総数	0歳	1歳	2歳	3歳	4歳	5歳
9	286	246	23	62	62	44	27	28

(子育て支援課)

(9) 学童保育クラブ

ア 区立学童保育クラブ

入会児童総数 = 1,140人

(令和4年4月1日現在)

	施設名	所在地	開設年月日	建築年月	建築延面積(m <sup>2</sup> )	入会児童数	障害児数	備考
1	末広	金町5-4-1	S45.2.1	S55.3	69.4	78	2	末広児童館内
2	梅田	立石3-26-10	S47.5.8	S47.3	96.3	59	4	梅田児童館内
3	白鳥	白鳥3-32-6	S47.6.5	S47.4	65.4	34	4	白鳥児童館内
4	柴又	柴又2-4-5	S49.10.1	S49.9	81.7	58	3	柴又児童館内
5	南奥戸	奥戸2-30-11	S50.5.1	S50.3	64.6	27	1	南奥戸児童館内
6	中道	西亀有1-2-7	S50.5.1	S50.3	71.1	38	-	中道児童館内
7	東金町	東金町5-22-18	S51.5.1	S51.3	72.5	71	1	東金町児童館内
8	幸田	西水元2-16-10	S51.5.1	S51.3	71.3	53	3	幸田児童館内
9	堀切	堀切1-9-18	S51.5.1	S51.3	66.8	84	3	堀切児童館内
10	鎌倉	鎌倉2-6-20	S52.4.16	S52.3	87.1	30	-	鎌倉児童館内
11	東堀切	東堀切2-20-8	S53.9.1	S53.7	79.2	47	-	東堀切児童館内
12	花の木	南水元3-7-1	S53.10.2	S53.10	83.7	59	5	花の木児童館内
13	青戸	青戸3-10-5	S54.4.6	S54.1	90.9	21	-	青戸児童館内
14	青戸中央	青戸6-16-12	S56.4.6	S56.3	69.4	50	3	青戸中央児童館内
15	亀有	亀有1-17-5	S56.9.16	...	90.9	57	5	亀有児童館内
16	宝町	宝町1-5-1	S57.11.1	...	84.9	53	1	宝町児童館内
17	西奥戸	奥戸1-12-1	S59.4.21	...	93.1	56	4	西奥戸児童館内
18	東奥戸	奥戸4-20-11	S59.6.27	S59.6	85.0	53	3	東奥戸児童館内
19	新柴又	柴又5-33-8	S59.10.1	S59.10	97.1	59	1	新柴又児童館内
20	高砂	高砂5-6-7	H3.11.1	H3.11	129.0	78	3	高砂児童館内
21	西亀有	西亀有4-24-1	H4.4.1	...	79.8	75	2	西亀有児童館内

(育成課、放課後支援課)

イ 私立学童保育クラブ

入会児童総数 = 3,744人

(令和4年4月1日現在)

	施設名	所在地	開設年	建築延面積(m <sup>2</sup> )	入会児童数	障害児数	備考
1	ひまわり	細田3-9-26	S63.4	176.92	49	1	
2	葛飾学園半田	東金町5-16-1	H13.4	150.30	45	7	半田小学校内
3	ふたば	白鳥3-29-16	H2.4	199.26	40	1	(面積は第二含む)
4	れいめい宝	宝町2-6-19	H8.4	144.85	35	3	
5	こひつじ東四つ木	東四つ木1-9-12	H9.4	103.12	19	1	
6	こひつじ四つ木	四つ木4-10-12	H14.4	184.34	81	1	
7	こひつじ本田	立石1-7-23	H16.4	87.58	52	-	本田小学校内
8	奥戸小	奥戸8-20-17	H15.4	87.30	76	6	奥戸小学校内
9	葛飾学園上千葉第一	東堀切3-26-2	H15.4	278.24	13	-	上千葉小学校内(面積は第二含む)
10	ひかり	柴又6-19-2	H15.4	117.59	60	1	
11	松上	西新小岩2-1-6	H15.4	486.56	70	-	松上小学校内(面積は第二含む)
12	道上こどもの森	亀有4-33-17	H15.4	101.25	45	-	
13	葛飾学園小菅	小菅3-6-1	H16.4	205.45	54	8	
14	葛飾学園幸田小	西水元3-24-12	H17.4	196.56	66	-	幸田小学校内
15	中青戸	青戸4-24-1	H16.4	476.42	83	2	中青戸小学校内 (面積は第二、第三含む)
16	こひつじ川端	東立石1-2-2	H16.4	129.56	59	-	川端小学校内
17	こひつじ川端第二	東立石1-2-1	H18.4	130.95	41	-	川端小学校内
18	木根川	東四つ木1-10-2	H16.4	184.37	21	-	木根川小学校内
19	上小松	奥戸4-1-4	H17.4	158.23	55	1	上小松小学校内
20	第二上小松	奥戸4-11-2	H18.4	120.63	45	-	
21	金町	東金町1-33-15	H16.4	258.46	87	6	
22	つばさ	金町3-43-8	H17.4	111.88	75	-	
23	柴原	金町1-10-2	H16.4	149.64	53	-	
24	小松南らる	新小岩2-25-1	H16.4	135.00	80	3	小松南小学校内
25	るりたつみ	西新小岩2-1-4	H17.4	166.11	40	1	
26	北野第一	柴又3-10-3	H17.4	242.88	70	-	北野小学校内
27	すまいる亀青	亀有1-10-13-105	H17.4	188.62	77	1	
28	そあ	水元3-13-20	H19.4	113.30	26	2	
29	鎌倉小	鎌倉4-24-2	H19.4	174.15	75	1	鎌倉小学校内
30	葛飾学園東綾瀬小	堀切6-21-1	H20.11	127.80	48	4	東綾瀬小学校内
31	中青戸第二	青戸4-24-1	H21.4	476.42	40	中青戸に含む	中青戸小学校内 (面積は中青戸、第三含む)
32	こひつじ本田第二	立石1-7-23	H21.4	117.64	59	-	本田小学校内
33	南奥戸小第一	奥戸3-6-20	H22.4	245.92	50	1	南奥戸小学校第二校庭内 (面積は第二含む)
34	南奥戸小第二	奥戸3-6-20	H22.4	245.92	36	第一に含む	南奥戸小学校第二校庭内 (面積は第一含む)
35	第二ふたば	白鳥3-29-16	H22.4	199.26	40	ふたばに含む	(面積はふたば含む)

(次ページへ続く) (放課後支援課)

## イ 私立学童保育クラブ (続き)

(令和4年4月1日現在)

	施設名	所在地	開設年	建築延面積(m <sup>2</sup> )	入会児童数	障害児数	備考
36	葛飾学園上千葉第二	東堀切3-26-2	H22.4	278.24	70	-	上千葉小学校内(面積は第一含む)
37	葛飾学園南綾瀬小	堀切6-1-1	H22.4	132.96	48	-	南綾瀬小学校内
38	第二松上	西新小岩2-1-6	H22.4	486.56	70	-	松上小学校内(面積は松上含む)
39	東金町小ひよどり	東金町1-33-1	H22.4	201.72	75	3	東金町小学校内
40	すまいる中之台	亀有5-2-21	H22.4	171.47	76	2	中之台小学校内
41	原田小	東金町2-16-2	H22.12	251.64	81	-	原田小学校内
42	東・ひかり	柴又5-12-15	H23.4	196.36	72	-	東柴又小学校内
43	細田小	細田3-20-2	H23.12	196.16	97	1	細田小学校内
44	東水元	東水元5-38-2	H23.12	193.48	63	2	東水元小学校内(旧さかえ第一学童)
45	北野第二	柴又3-10-2	H24.10	125.30	44	1	北野小学校内
46	葛飾学園水元第一	水元4-17-14	H17.4	361.01	56	8	水元小学校内(面積は第二含む)
47	葛飾学園水元第二	水元4-17-14	H26.4	361.01	40	第一に含む	水元小学校内(面積は第一含む)
48	かつしか風の子	立石8-18-7	H26.4	118.61	75	1	
49	新宿	新宿2-26-2	H26.4	154.02	54	1	新宿小学校内
50	小松南らる第二	新小岩4-14-7-1F	H27.4	99.26	32	1	
51	青戸小	青戸6-18-2	H27.4	455.77	42	5	青戸小学校内(面積は第二、第三含む)
52	青戸小第二	青戸6-18-2	H27.4	455.77	41	青戸小に含む	青戸小学校内(面積は青戸小、第三含む)
53	高砂小第一	高砂3-32-17	H16.4	335.34	50	3	高砂中学校内(面積は第二含む)
54	高砂小第二	高砂3-32-17	H27.4	335.34	48	第一に含む	高砂中学校内(面積は第一含む)
55	葛飾学園西亀有小第一	西亀有2-42-2	H27.4	324.00	37	2	西亀有小学校内(面積は第二含む)
56	葛飾学園西亀有小第二	西亀有2-42-2	H27.4	324.00	38	第一に含む	西亀有小学校内(面積は第一含む)
57	梅田小	立石3-24-2	H28.4	293.39	40	9	梅田小学校内(面積は第二含む)
58	梅田小第二	立石3-24-2	H28.4	293.39	43	梅田小に含む	梅田小学校内(面積は梅田小含む)
59	れいめい堀切(第一)	堀切2-42-3	H13.4	277.88	54	-	堀切小学校内(面積は第二含む)
60	れいめい堀切(第二)	堀切2-42-3	H29.4	277.88	35	-	堀切小学校内(面積は第一含む)
61	にいじゅくみらい第一	南水元3-2-3	H28.4	291.98	50	-	花の木小学校内(旧花の木小学童)(面積は第二含む)
62	にいじゅくみらい第二	南水元3-2-3	H28.9	291.98	50	-	花の木小学校内(旧花の木小学童)(面積は第一含む)
63	西新小岩あや第一	西新小岩4-21-12	H30.4	303.18	62	6	(面積は第二含む)
64	西新小岩あや第二	西新小岩4-21-12	H30.4	303.18	37	第一に含む	(面積は第一含む)
65	青戸小第三	青戸6-18-1	H31.4	455.77	41	青戸小に含む	青戸小学校内(面積は青戸小、第二含む)
66	中青戸第三	青戸4-24-1	R2.4	476.42	42	中青戸に含む	中青戸小学校内(面積は中青戸、第二含む)
67	こひつじ 渋江	東四つ木2-13-1	R3.4	182.39	66	1	渋江小学校内
68	飯塚第一	南水元1-13-1	R4.4	528.66	40	1	飯塚小学校内(面積は第二、第三含む)
69	飯塚第二	南水元1-13-1	R4.4	528.66	40	第一に含む	飯塚小学校内(面積は第一、第三含む)
70	飯塚第三	南水元1-13-1	R4.4	528.66	20	第一に含む	飯塚小学校内(面積は第一、第二含む)
71	清和小	立石6-1-1	R4.4	206.72	50	1	清和小学校第二校庭内

(放課後支援課)

## (10) 放課後子ども事業（わくわくチャレンジ広場）

（令和4年5月31日現在）

実施校	開始年月	対象学年	登録児童数	実施校	開始年月	対象学年	登録児童数
総 数			7,975	青戸小学校	H15.9	3年～6年	268
本田小学校	H17.1	3年～6年	134	清和小学校	H16.10	1年～6年	63
葛飾小学校	H17.11	1年～6年	181	木根川小学校	H16.11	1年～6年	30
梅田小学校	H18.1	1年～6年	211	中之台小学校	H16.10	2年～6年	61
渋江小学校	H17.12	1年～6年	123	綾南小学校	H17.1	1年～6年	258
南綾瀬小学校	H14.9	1年～6年	82	川端小学校	H17.4	1年～6年	183
上千葉小学校	H17.11	3年～6年	131	北野小学校	H17.4	2年～6年	165
堀切小学校	H18.5	3年～6年	90	白鳥小学校	H17.12	3年～6年	110
奥戸小学校	H16.10	2年～6年	137	松上小学校	H16.1	1年～6年	294
上平井小学校	H17.4	1年～6年	183	西小菅小学校	H15.12	1年～6年	245
二上小学校	H16.10	1年～6年	360	柴原小学校	H17.1	1年～6年	159
小松南小学校	H17.11	1年～6年	138	中青戸小学校	H16.12	1年～6年	350
高砂小学校	H18.4	3年～6年	169	南奥戸小学校	H17.4	1年～6年	118
新宿小学校	H17.11	1年～6年	111	東綾瀬小学校	H15.11	4年～6年	-
住吉小学校	H14.9	2年～6年	99	原田小学校	H18.1	2年～6年	184
亀青小学校	H18.1	3年～6年	102	東柴又小学校	H17.4	1年～6年	131
道上小学校	H14.9	3年～6年	143	飯塚小学校	H16.5	3年～6年	121
金町小学校	H17.10	2年～6年	212	西亀有小学校	H17.5	3年～6年	166
末広小学校	H17.6	1年～6年	247	花の木小学校	H17.6	3年～6年	160
柴又小学校	H16.10	2年～6年	131	上小松小学校	H15.2	1年～6年	365
鎌倉小学校	H16.4	2年～6年	150	幸田小学校	H18.6	3年～6年	163
水元小学校	H17.5	3年～6年	183	細田小学校	H16.10	1年～6年	68
こすげ小学校	H17.1	1年～6年	211	東金町小学校	H17.11	1年～6年	97
半田小学校	H16.2	1年～6年	280	東水元小学校	H16.5	3年～6年	115
宝木塚小学校	H17.1	3年～6年	187	よつぎ小学校	H16.4	4年～6年	106

\*新型コロナウイルス感染症拡大防止のため、基準日現在、事業縮小又は休止中の学校がある。

（地域教育課）

## (11) 児童手当・児童育成手当・児童扶養手当・特別児童扶養手当（令和3年度末現在）

種 別	受給世帯数 （世帯）	対象児童数 （人）
児童手当	31,093	48,258
児童育成手当	4,371	6,214
児童扶養手当	3,003	4,485
特別児童扶養手当	424	435

（子育て支援課）

## (12) ひとり親家庭等医療費助成

（令和3年度末現在）

区 分	受給世帯数 （世帯）	受給対象者数 （人）
母子世帯	2,719	3,796
父子世帯	127	204
養育者	36	52
総 数	2,882	4,052

（子育て支援課）

## (13) ひとり親家庭等ホームヘルプサービス

（令和3年度）

派遣世帯 （世帯）	派遣回数 （回）	派遣時間数 （時間）
5	121	344

（福祉管理課）

## (14) 子ども医療費助成

（単位：人）

（令和3年度末現在）

医療証交付対象者数	54,422
-----------	--------

（子育て支援課）

## (15) 母子生活支援施設

（令和4年4月1日現在）

施設名	開設年月日 （認可年月日）	建築延面積 （㎡）	世帯定数	収容世帯数 （世帯）	実人員 （人）
（私立）	H24.4.1	1,732.00	20	20	29
（私立）	S31.8.1	1,062.92	20	20	39

（子育て支援課）

## (16) 児童福祉施設

（令和4年4月1日現在）

施設名	所在地	種 別	定 員
希望の家	青戸4-14-15	養護施設	43
東京愛育苑向島学園	水元3-13-8	養護施設	40
東京愛育苑金町学園	水元3-13-8	ろうあ児施設	30

（育成課）

(17) かつしかファミリー・サポートセンター  
ア ブロック別会員登録者数

(単位：人)

(令和3年度末現在)

ブロック	地 区	登 録 会 員 数			
		総 数	ファミリー	サポ-ト	両 方
総 数		1,553	1,413	129	11
1	西水元、東金町、水元、東水元、南水元	179	159	20	-
2	金町、柴又、高砂、新宿、鎌倉、細田	378	343	30	5
3	亀有、白鳥、小菅、西亀有、お花茶屋、堀切、東堀切、宝町	418	385	31	2
4	青戸、立石、四つ木、東立石、東四つ木	334	306	26	2
5	奥戸、東新小岩、新小岩、西新小岩	244	220	22	2

(育成課)

イ 活動内容

(単位：回)

(令和3年度)

内 容	回 数
総 数	3,202
保育所・幼稚園の登園前の預かり及び送り	341
保育所・幼稚園の迎え及び帰宅後の預かり	632
保育所・幼稚園の帰宅後の預かり	6
保育所・幼稚園までの送り及び迎え	1,073
学童保育の送り又は迎え	240
学童の放課後の預かり	32
学童保育の迎え及び帰宅後の預かり	34
学童保育からの帰宅後の預かり	4
子どもの病気時の援助	-
子どもの習い事等の場合の援助	379
保育所・学校等休み時の援助	123
保育所等施設入所前の援助	-
保護者等の短期間・臨時的就労の場合の援助	12
保護者等の求職活動中の援助	-
保護者等の冠婚葬祭による外出の援助	6
保護者等の外出の場合の援助	22
保護者等の病気、その他急用の場合の援助	57
その他上記以外の活動	241

(育成課)

\* 「区民相談」は、[10] その他に掲載している。

(子どもと家庭の総合相談、妊娠・出産どうしようコール、若者相談)



## 2 学校教育

### (1) 区立学校

#### ア 小学校

(令和4年5月1日現在)

校数	児童数	学級数	教員数	職員数		体育館数	プール数
				県費	区費		
49	20,459 (313)	739 (42)	1,147 (57)	74	18	49	47

保有面積 (㎡)	敷地面積 (㎡)	1学級 当たり 児童数	1児童当たり	
			保有面積 (㎡)	敷地面積 (㎡)
261,689	470,394	27.7	12.8	23.0

\* 保田しおさい学校を除く。

\* ( ) 内は特別支援学級・日本語学級の再掲(通級学級を含む。特別支援教室は含まない。)

\* 高砂小学校のプールは、小中一体型校舎により中学校に含める。

\* 体育館及びプールには改築中のため基準日現在使用不可の施設も含める。

(令和4年5月1日現在)

	小学校名	所在地	開校 年月日	建築 年月	校舎 面積 (㎡)	屋内運動 場面積 (㎡)	敷地面積 (㎡)	児童数	学級数	(指)教育研究指定校 (都)教育推進指定校
1	本田	立石1-7-23	M8.7.4	S32.9	3,564	1,134	7,439	358	14	(都)体育健康教育
2	葛飾	青戸1-3-1	S7.4.1	S44.3	4,009	560	9,503	307	12	
3	梅田	立石3-24-1	S14.1.28	S45.3	4,502	937	10,832	453	18	(指)体育科
4	渋江	東四つ木2-13-1	S9.6.20	S42.3	4,121	998	7,662	288	11	
5	南綾瀬	堀切6-1-1	M35.9.1	S49.2	4,373	801	9,003	171	6	
6	上千葉	東堀切3-26-1	S28.4.1	S45.3	5,724	1,417	12,294	707	23	(指)理科・生活科
7	堀切	堀切2-42-1	H13.4.1	S41.3	4,004	627	8,554	315	12	
8	奥戸	奥戸8-20-17	M36.5.2	S42.3	4,441	590	7,139	354	14	
9	上平井	西新小岩4-22-1	T3.9.1	S37.8	4,389	799	7,530	307	12	(指)外国語
10	二上	東新小岩7-18-1	S28.4.1	S41.3	5,230	871	9,916	557	21	
11	小松南	新小岩2-25-1	H13.4.1	S39.5	4,114	648	6,373	467	16	(指)国語科
12	高砂	高砂3-30-1	S7.9.29	S38.5	5,136	567	11,863	452	17	
13	新宿	新宿2-26-1	M6.11.1	S43.3	5,018	567	6,621	286	11	
14	住吉	高砂8-14-1	S10.10.21	S43.2	4,543	1,138	7,096	476	17	(指)国語科
15	亀青	青戸8-17-1	M5.9.1	S39.5	5,377	567	8,250	489	21	
16	道上	亀有4-35-1	S23.6.1	S40.3	5,506	569	7,927	606	18	(指)算数科
17	金町	金町3-44-1	M7.5.25	S39.7	4,118	525	8,885	360	12	
18	末広	金町4-21-1	S9.12.1	S46.3	3,737	953	8,956	388	12	
19	柴又	柴又4-30-1	S14.10.2	S40.3	4,493	652	7,646	346	15	
20	鎌倉	鎌倉4-24-1	S27.11.1	S42.3	4,363	1,207	8,824	344	12	
21	水元	水元4-21-1	M40.10.1	S41.3	4,599	544	10,787	608	23	
22	こすげ	小菅3-8-1	H13.4.1	S42.3	4,044	1,079	10,977	337	15	
23	半田	東金町5-16-1	S26.4.1	S41.3	5,332	635	9,743	586	19	
24	宝木塚	宝町2-29-23	S26.4.1	S42.3	4,397	544	8,738	410	13	
25	青戸	青戸6-18-1	S25.7.18	S43.2	5,063	656	9,870	722	25	

(次ページへ続く) (教育総務課・学務課・指導室)

ア 小学校（続き）

（令和4年5月1日現在）

	小学校名	所在地	開校年月日	建築年月	校舎面積 (㎡)	屋内運動場面積 (㎡)	敷地面積 (㎡)	児童数	学級数	(指)教育研究指定校 (都)教育推進指定校
26	清和	立石6-2-1	S27.4.1	S44.3	4,141	560	8,805	286	11	(指)全科
27	木根川	東四つ木1-10-1	S26.11.15	S42.3	3,782	567	11,463	81	6	(都)人権尊重教育
28	中之台	亀有5-2-1	S26.10.16	S43.3	3,911	1,000	9,206	376	15	
29	綾南	堀切1-22-1	S27.9.10	S42.3	3,703	560	10,746	386	13	
30	川端	東立石1-2-1	S29.4.1	S42.7	4,721	544	7,925	390	13	(指)特別の教科 道徳
31	北野	柴又3-10-1	S28.6.1	S46.3	4,710	1,063	12,245	469	17	
32	白鳥	白鳥3-4-1	S29.4.1	S41.3	5,267	1,249	10,606	466	18	(指)算数科
33	松上	西新小岩2-1-1	S31.4.1	S56.3	4,590	965	10,594	515	19	
34	西小菅	小菅1-25-1	S31.7.1	S34.10	4,000	544	8,499	264	10	
35	柴原	金町1-15-1	S34.9.1	S47.2	3,739	560	8,594	303	12	(指)国語科
36	中青戸	青戸4-24-1	S32.4.1	H26.3	7,812	948	8,683	571	19	(都)デジタル教科書
37	南奥戸	奥戸3-5-1	S33.4.1	S40.2	5,599	1,135	12,846	417	13	
38	東綾瀬	堀切6-21-1	S34.9.1	S59.3	5,037	560	9,072	283	12	
39	原田	東金町2-16-1	S34.4.1	S34.4	4,540	560	11,547	435	15	
40	東柴又	柴又5-12-15	S38.9.1	S38.8	3,887	560	10,215	311	12	
41	飯塚	南水元1-13-1	S38.9.2	S38.6	4,252	560	10,845	418	13	
42	西亀有	西亀有2-42-1	S41.4.1	S41.5	4,739	648	9,390	490	17	
43	花の木	南水元3-2-1	S43.4.8	S43.3	4,936	601	9,814	613	20	(指)生活科・社会科
44	上小松	奥戸4-1-4	S47.4.1	S47.3	4,592	545	11,251	566	18	
45	幸田	西水元3-24-12	S48.4.1	S48.3	5,272	580	13,884	570	20	
46	細田	細田3-20-1	S49.9.1	S49.6	4,728	573	10,467	475	16	
47	東金町	東金町1-33-1	S53.4.1	R3.8	5,523	901	12,629	453	18	(指)プログラミング
48	東水元	東水元5-38-1	S57.4.1	S57.3	3,653	988	11,808	304	11	
49	よつぎ	四つ木4-8-1	H11.4.1	S38.8	3,458	544	6,832	323	12	
50	保田しお さい学校	千葉県安房郡 鋸南町大六180-2	S43.4.1	S43.9	952	195	7,169	9	3	(指)自立活動
総 数					225,741	37,095	477,563	20,468	742	

\* 建築年月は1期工事分。

\* 各面積は令和4年度公立学校施設台帳による。（校舎面積は、給食室・プール専用付属室などを除く保有面積）

\* 高砂小学校及び西小菅小学校は、現在改築中のため、改築前の建築年月、校舎面積及び屋内運動場面積とする。

（教育総務課・学務課・指導室）

イ 中学校

（令和4年5月1日現在）

校 数	生 徒 数	学 級 数	教 員 数	職 員 数		体育館 数	プ ール 数
				県 費	区 費		
24	8,800 (227)	294 (31)	594 (49)	35	16	24	24

保有面積 (㎡)	敷地面積 (㎡)	1学級 当たり 生徒数	1生徒当たり	
			保有面積 (㎡)	敷地面積 (㎡)
160,363	272,746	29.9	18.2	31.0

\* ( ) 内は特別支援学級・日本語学級の再掲（通級学級を含む。特別支援教室は含まない。）

\* 体育館及びプールには改築中のため基準日現在使用不可の施設も含める。

（次ページに続く）（教育総務課・学務課・指導室）

## イ 中学校 (続き)

(令和4年5月1日現在)

	中学校名	所在地	開校年月日	建築年月	校舎面積 (㎡)	屋内運動 場面積 (㎡)	敷地面積 (㎡)	生徒数	学級数	(指)教育研究指定校 (都)教育推進指定校
1	本田	東立石4-7-1	S22.5.1	R2.6	5,002	759	7,475	356	11	
2	金町	南水元3-1-1	S22.5.1	S52.10	6,762	832	13,000	546	16	(都)授業改善
3	水元	水元3-20-1	S22.5.2	S44.3	6,171	1,018	11,625	314	10	(都)デジタル教科書
4	新宿	新宿3-20-10	S22.5.1	S45.3	7,304	1,380	11,755	432	15	
5	奥戸	細田1-6-1	S22.4.1	S46.3	6,913	1,538	14,327	432	15	
6	綾瀬	小菅2-12-1	S22.5.2	S48.2	4,647	685	10,667	222	9	
7	上平井	東新小岩4-2-1	S22.5.1	S43.3	5,246	1,017	11,011	477	15	
8	中川	東四つ木1-3-1	S22.5.1	S46.3	4,198	1,076	12,040	176	6	(指)指導方法
9	桜道	柴又4-3-1	S22.4.1	S35.2	5,326	1,044	10,137	404	12	
10	堀切	堀切1-36-1	S22.4.19	S45.3	4,985	941	8,873	262	8	(指)主体性
11	双葉	お花茶屋1-10-1	S22.4.19	S37.2	6,074	669	8,415	239	11	
12	大道	四つ木5-22-1	S22.4.30	S48.2	5,269	817	8,981	399	12	
13	四ツ木	四つ木4-22-1	S23.4.1	S35.2	4,819	834	8,365	206	10	(指)キャリア教育
14	小松	新小岩4-30-1	S23.3.31	R2.3	6,179	978	11,635	328	9	(指)学習センター・ICT
15	亀有	亀有1-23-1	S23.3.31	S39.2	5,923	1,025	12,230	388	13	
16	立石	立石6-3-1	S24.4.1	S42.3	5,730	880	14,429	387	14	
17	常盤	金町2-11-1	S29.4.1	S47.2	6,184	1,130	14,640	476	13	
18	一之台	西亀有4-1-1	S30.4.1	S47.2	3,730	1,042	8,579	257	9	
19	青戸	青戸5-10-1	S32.4.6	S46.3	5,702	1,102	12,018	488	18	(指)学習指導
20	青葉	堀切8-12-1	S34.11.1	S51.5	6,311	1,048	11,887	457	14	(都)安全教育
21	高砂	高砂3-32-1	S40.8.1	S40.8	6,591	1,175	10,075	254	9	
22	東金町	東金町5-3-1	S51.4.1	S50.10	5,522	713	11,968	340	11	
23	葛美	水元2-17-1	S53.4.1	S52.11	6,367	1,028	13,534	604	21	
24	新小岩	西新小岩2-1-2	S56.4.1	S56.3	5,642	1,035	15,080	356	13	(都)コオーディネーショントレーニング
総 数					136,597	23,766	272,746	8,800	294	

\* 建築年月は1期工事分。

\* 各面積は令和4年度公立学校施設台帳による。(校舎面積は、給食室・プール専用付属室などを除く保有面積)

\* 双葉中学校の生徒数・学級数は夜間学級・日本語学級を含む。

(教育総務課・学務課・指導室)

## ウ 幼稚園

( )の数字は管理職

(令和4年5月1日現在)

	幼稚園名	所在地	開設年月日	建築年月	園舎面積 (㎡)	園児数	定員数	教員数	職員数	備考
1	北住吉	柴又2-1-10	S47.4.1	S47.3	714	29	160	3(1)	1	敷地1,253㎡ (区有地1,164㎡、 借地89㎡)
2	水元	水元1-16-22	S50.4.1	S50.3	643	19	65	3(1)	1	敷地1,654㎡
総 数					1,357	48	225	6(2)	2	

\* 定員数は、利用定員とする。

(教育総務課・学務課・指導室)

エ 児童・生徒・園児数及び学級数の推移

(各年5月1日現在)

年	小 学 校		中 学 校		幼 稚 園
	児 童 数 ( 人 )	学 級 数 ( 学 級 )	生 徒 数 ( 人 )	学 級 数 ( 学 級 )	園 児 数 ( 人 )
平成25	20,009	696	9,011	295	150
26	20,101	698	8,970	295	126
27	20,113	713	8,977	295	133
28	20,105	690	8,871	293	124
29	20,322	702	8,698	294	103
30	20,542	712	8,540	294	109
令和元	20,617	719	8,463	280	110
2	20,630	727	8,621	283	82
3	20,611	728	8,782	293	55
4	<b>20,459</b>	<b>739</b>	<b>8,800</b>	<b>294</b>	<b>48</b>

\* 保田しおさい学校を除く。

(学務課)

オ 小・中学校における不登校児の推移

不登校児数

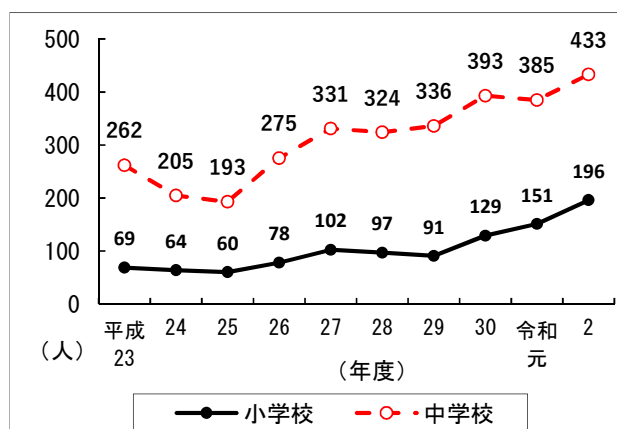

不登校児の出現率

(各年度末現在)

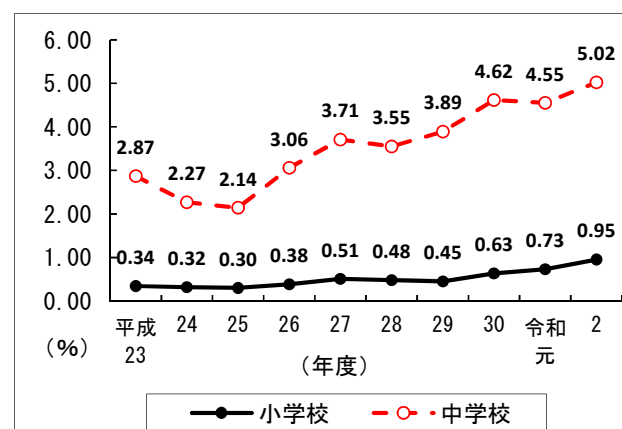

\* 葛飾区教育委員会資料による。

(指導室)

カ 特別支援教育

(令和4年5月1日現在)

区分	固 定 級		通 級		特別支援教室
	児 童 ・ 生 徒 数 ( 人 )	学 級 数 ( 学 級 )	児 童 ・ 生 徒 数 ( 人 )	学 級 数 ( 学 級 )	児 童 ・ 生 徒 数 ( 人 )
小 学 校	234	36	48	4	900
中 学 校	158	25	7	2	263

(学務課)

キ 日本語学級

(令和4年5月1日現在)

区 分	児 童 ・ 生 徒 数 ( 人 )	学 級 数 ( 学 級 )
小 学 校	31	2
中 学 校	62	4

(学務課)

ク にほんごステップアップ教室

(単位：人) (令和3年度末現在)

区 分	延べ利用者数 ( 人 )
小 学 校	31
中 学 校	7

(指導室)

## (2) 都立学校

(令和4年5月1日現在)

施設名	所在地	開校年月日	建築延面積 (㎡)	生徒数 (人)	学級数 (学級)
葛飾野高校	亀有1-7-1	S15.1.12	10,917	884	23
南葛飾高校	立石6-4-1	S15.1.12	12,538	689	18
				114	8
葛飾商業高校	新宿3-14-1	S37.4.1	16,179	553	18
		S23.4.1		36	8
本所工業高校	南水元4-21-1	S10.10.1	16,428	35	4
農産高校	西亀有1-28-1	S23.4.1	18,660	376	12
				69	4
葛飾総合高校	南水元4-21-1	H19.4.1	16,428	598	16
葛飾盲学校	堀切7-31-5	S37.1.9	9,224	42	14
葛飾ろう学校	西亀有2-58-1	H14.4.1	12,275	178	38
水元特別支援学校	水元1-23-3	S51.12.27	6,494	299	60
葛飾特別支援学校	金町2-14-1	S55.4.1	7,651	131	21
水元小合学園	水元1-24-1	H27.4.1	25,066	308	46

(教育総務課)

## (3) 私立中学校、高等学校

(令和4年5月1日現在)

施設名	所在地	開設年月日	建築延面積 (㎡)	生徒数 (人)	学級数 (学級)
共栄学園	お花茶屋2-6-1	S17.11.8	12,412	204	9
				726	24
修徳	青戸8-10-1	S24.9	13,750	232	6
				933	24
東京シュレー葛飾	新小岩3-25-1	H19.4.1	3,418	113	3

\* 開設年月日については、所在地に開設された年月日で統一。

\* 共栄学園及び修徳学園の建築延面積は、中学校・高等学校を合わせたもの。

\* 修徳学園は昭和24年9月に墨田区から現所在地に移転。

(教育総務課)

## (4) 私立大学

(令和4年5月1日現在)

施設名	所在地	開設年月日	建築延面積 (㎡)	学生数 (人)	学部数、 研究科数
東京聖栄大学	西新小岩1-4-6	H17.4	12,943	584	1
東京理科大学 葛飾キャンパス	新宿6-3-1	H25.4	80,989	4,013	3
				1,017	3

\* 校舎面積は大学設置基準(昭和31年文部省令第28号)に規定する校舎の面積を掲載している。

\* 東京理科大学の学生数は、葛飾キャンパス内の学部・学科又は研究科・専攻に所属する学生数を掲載している。

(政策企画課)

## (5) 私立幼稚園

(令和4年5月1日現在)

園名	所在地	園児数 (人)	組数 (組)
総数	計 24 園	3,591	188
青鳩	青戸6-8-3	259	10
あすなろ	奥戸3-28-21	196	10
あやめ	堀切7-17-6	171	12
延命	東水元3-18-18	125	6
葛飾こどもの園	立石2-29-6	95	7
葛飾白百合	西新小岩4-19-13	110	6
葛飾しらゆり学園	鎌倉2-8-11	121	6
葛飾やまびこ	青戸8-4-20	103	7
葛飾若草	細田5-4-11	296	13
上平井	東新小岩5-11-15	330	13
共栄	お花茶屋2-6-1	149	5
熊野	立石8-44-31	256	13
千鶴	堀切5-41-22	197	12
東光	お花茶屋1-2-15	59	7
東江	東金町2-25-12	107	4
浜島	東金町5-47-5	91	3
遍照院	水元5-5-33	53	6
摩耶	立石8-4-12	27	7
水元八千代	西水元3-12-12	143	6
明昭	四つ木1-41-1	128	6
明昭第二	堀切1-26-15	205	9
やくし	東四つ木1-5-9	179	10
ルンビニ	柴又7-10-30	112	6
和光	奥戸5-5-16	79	4

(子育て支援課)

\* 認定こども園を除く。認定こども園は「1 子ども、家庭支援」に掲載している。

## (6) 日光林間学園

(令和4年4月1日現在)

所在地	開園 年月日	建築年月	建築延 面積(m <sup>2</sup> )	敷地面積 (m <sup>2</sup> )	利用状況	
					利用件数 (件)	延宿泊人数 (人)
栃木県日光市花石町2067-1	S39.7.1	H3.5	5,104.68	28,646.40	253	2,590

\* 収容人員は350人

\* 利用状況は令和3年度の一般利用のもの。

(教育総務課)

## (7) 総合教育センター

(令和4年4月1日現在)

所在地	開設 年月日	建築年月	建築延 面積(m <sup>2</sup> )	敷地面積 (m <sup>2</sup> )	利用状況
					教育相談 件数(件)
鎌倉2-12-1 (旧明石小学校内)	H13.4.1	S46.3	5,545.03	7,647.31	390

\* 利用状況は令和3年度のもの。

(指導室)

## (8) 科学教育センター

(令和4年4月1日現在)

所在地	開設 年月日	建築年月	建築延 面積(m <sup>2</sup> )	利用状況		
				入観者 総数(人)	団体利用 (人)	個人利用 (人)
新宿6-3-2 (東京理科大学図書館棟内)	H25.4.20	H25.3	926.47	10,061	2,111	7,950

\* 利用状況は令和3年度のもの。

(指導室)

\* 「区民相談(教育相談・いじめ電話相談)」は、[10] その他に掲載している。

### 3 生涯学習

#### (1) 図書館

(令和4年4月1日現在)

図書館名	所在地	開設年月日	建築年月	建築延面積(m <sup>2</sup> )	閲覧室席数	蔵書数(図書)	A V資料数	利用状況			
								登録者数(人)	図書・雑誌貸出数(冊)	A V貸出数(点)	会議室利用件数(件)
中央	金町6-2-1グインズ 金町プライトコート3階	H21.10.17	H21.6	5,078	433	416,459	13,640	42,338	832,648	51,538	551
立石	立石1-9-1	S24.1.10	H23.2	1,426	190	115,426	4,448	11,427	401,382	18,913	-
お花茶屋	お花茶屋2-1-15	S52.6.1	S52.6	1,755	124	112,037	3,463	8,538	232,670	8,421	1,605
上小松	東新小岩3-12-1 都営住宅1階	S52.10.1	S52.10	1,031	114	104,187	4,035	8,216	202,337	9,070	1,776
亀有	亀有1-17-5 都営住宅5号棟1階	S56.10.1	S56.10	1,473	137	115,554	4,552	6,372	202,983	6,788	101
水元	東水元1-7-3	S57.6.1	S57.6	1,735	123	93,446	3,704	7,153	236,839	7,619	-
鎌倉	鎌倉2-4-5	S62.6.25	S62.6	1,827	165	114,501	3,669	7,915	260,956	10,453	678
四つ木区	四つ木4-8-1 よつぎ小学校内	H8.12.7	H8.12	230	7	38,650	1,721	1,973	63,056	2,827	-
西水元区	西水元2-2-8 西水元あやめ園内	H11.6.1	H11.6	304	22	37,472	1,344	1,622	44,534	1,510	-
青戸区	青戸5-20-6 青戸地区センター内	H16.5.12	H7.1	220	18	34,225	1,327	3,397	153,055	5,198	-
奥戸区	奥戸3-5-1 南奥戸小学校内	H23.4.2	H22.11	306	29	40,904	1,500	1,667	79,558	3,909	-
こすげ区	小菅3-8-22 小菅 げ小学校敷地内	H28.3.26	H27.12	404	34	38,191	1,388	2,321	147,711	6,411	1,271
にいじゅく区	新宿3-7-1 東京か つしか赤十字母子医 療センター内	R3.6.2	R3.3	246	8	28,076	359	1,953	141,130	2,460	-
総数				16,035	1,404	1,289,128	45,150	104,892	2,998,859	135,117	5,982

\* A Vとは、CD・カセット・ビデオテープ・DVD。

(中央図書館)

\* 登録者数は令和3年3月31日現在、利用状況は令和3年度のもの。

\* 登録者数及び貸出数は団体及び他自治体協力を含む。

#### (2) 郷土と天文の博物館

##### ア 施設

(令和4年4月1日現在)

所在地	開設年月日	建築年月	建築延面積(m <sup>2</sup> )	プラネタリウム座席数
白鳥3-25-1	H3.7.20	H3.2	4,993.06	140

##### イ 利用状況

(単位：人)

(令和3年度)

入館者数				プラネタリウム	1日あたり入館者数	1投映当たり観覧者数
一般	学校	土曜日子供無料放	総数			
13,415	5,711	976	20,102	14,153	70	18

(生涯学習課)

#### (3) 生涯学習人材バンク (令和4年4月1日現在)

分野	登録者数
総数	171
芸術・文化	67
スポーツ	17
家庭生活	30
社会生活	27
教養	28
レジャー	2

(生涯学習課)

\* 複数分野の登録者あり。

#### 4 スポーツ、地域教育

##### (1) 主な施設

###### ア 運動場

(令和4年4月1日現在)

施設名	所在地	開設年月日	敷地面積 (㎡)	規模
荒川小菅球技場	小菅1-33-1先	S62.7.19	16,595	球技場2面
荒川小菅少年野球場	小菅1-15-1先	H5.4.1	4,844	少年野球場1面
荒川小菅野球場	小菅1-15-1先	S62.7.20	11,803	野球場2面
堀切橋フットサル場	小菅1-1-1先	H15.4.26	4,456	フットサル場2面
堀切橋少年硬式野球場	小菅1-1-1先	R3.5.10	7,709	少年(硬式)野球場1面
堀切橋少年野球場	堀切1-12-1先	H13.7.1	24,988	少年野球場4面
堀切橋少年ソフトボール場	堀切1-12-1先	H13.7.1	6,153	少年ソフトボール場1面
四つ木橋球技場	堀切1-1-1先	H14.5.1	4,761	球技場1面
四つ木橋野球場	四つ木3-1-1先	H14.8.1	26,249	野球場6面
木根川橋野球場	東四つ木3-23-1先	H15.7.1	9,254	野球場1面
木根川橋少年野球場	東四つ木1-6-1先	H15.7.1	12,252	少年野球場2面
木根川橋球技場	東四つ木3-2-11先	H15.4.26	6,598	球技場1面
柴又野球場	柴又7-17-13先	S27.2.1	30,688	野球場4面
第2柴又野球場	柴又5-40-13先	S50.4.1	59,187	野球場5面
柴又球技場	柴又6-35-8先	S55.7.15	10,175	球技場1面
柴又少年野球場	柴又5-40-13先	S55.7.15	22,700	少年野球場3面
柴又ソフトボール場	金町浄水場1-1先	H5.4.1	5,422	ソフトボール場1面
柴又少年ソフトボール場	金町浄水場1-1先	H5.4.1	3,775	少年ソフトボール場1面
奥戸総合スポーツセンター	高砂1-2-1	S42.4.1	13,416	野球場1面、テニスコート3面
	高砂1-1-1	S48.4.1	4,144	少年野球場1面
	奥戸7-17-1	S60.7.1	29,600	陸上競技場(ラグビー・サッカー可)
上千葉公園運動場	東堀切3-25-1	H3.4.1	4,297	少年ソフトボール場2面、少年球技場1面、テニスコート3面
渋江公園テニスコート	東立石3-3-1	S26.8.1	3,943	テニスコート6面
東金町運動場	東金町8-27-1	H16.4.1	10,858	少年野球場1面、テニスコート6面
		H23.9.1	13,877	多目的広場1面
	東金町8-31-1	R2.4.1	6,187	スポーツライミングセンター(ボルダリングウォール、リードウォール、スピードウォール)
小菅東スポーツ公園テニスコート	小菅3-1-1	S60.10.8	4,778	テニスコート5面
小菅西公園フットサル場	小菅1-2-1	H28.4.1	6,983	フットサル場2面
金町公園プール	柴又3-24-1	H4.7.25	1,170	11m×25m、幼児用プール併設
葛飾にいじゅくみらい公園運動場	新宿6-3-20	H25.4.1	9,189	テニスコート3面、多目的広場1面
水元総合スポーツセンター	水元1-23-1	H30.4.1	10,869	テニスコート2面、多目的広場1面

\* 上千葉公園運動場は、少年ソフトボール場、少年球技場、テニスコートの共用施設

(生涯スポーツ課)

###### イ 体育館等

(令和4年4月1日現在)

施設名	所在地	開設年月日	建築年月	建築延面積 (㎡)
水元総合スポーツセンター体育館	水元1-23-1	H28.3.1	H27.10	10,720.29
水元総合スポーツセンター体育館温水プール	水元1-23-1	H28.3.1	H27.10	1,316.24
奥戸総合スポーツセンター体育館	奥戸7-17-1	S59.10.7	S59.10	11,900.00
奥戸総合スポーツセンターエイトホール	高砂1-2-1	H元.4.29	H元.4	1,323.11
奥戸総合スポーツセンター温水プール	高砂1-2-1	H元.4.29	H元.4	2,838.99

(生涯スポーツ課)



(2) 利用状況

ア 運動場

(令和4年4月1日現在)

区 分	野 球 場	テニスコート	プ ー ル	球 技 場	陸 上 競 技 場	上千葉公園運動場・多目的広場	スポーツライミングセンター
施 設 数	16	6	1	6	1	4	1
面 数	35	25	2	9	-	-	-
面 積 ( m <sup>2</sup> )	253,327	18,250	375	49,878	29,600	34,895	6,187
利用件数(件)	13,131	26,008	2	5,521	542	7,613	405

\* 上千葉公園運動場は、少年ソフトボール場、少年球技場、テニスコートの共用施設。

\* 利用件数は、令和3年度の貸切利用のもの。

(生涯スポーツ課)

イ 奥戸総合スポーツセンター

(令和3年度)

区 分		体 育 館	陸 上 競 技 場	プ ー ル 館	エイトホール
個 人 利 用	人数 (人)	39,019	27,210	82,491	1,066
団 体 利 用	件数 (件)	2,448	542	1,096	833
	人数 (人)	80,208	37,726	17,110	24,270

(生涯スポーツ課)

ウ 水元総合スポーツセンター

(令和3年度)

区 分		体 育 館 等	プ ー ル
個 人 利 用	人数 (人)	44,078	71,511
団 体 利 用	件数 (件)	6,245	1,110
	人数 (人)	123,265	17,865

(生涯スポーツ課)

(3) ポニースクールかつしか

(令和3年度)

所 在 地	開 設 年 月 日	敷 地 面 積 ( m <sup>2</sup> )	延 べ 利 用 人 数 ( 人 )			
			引 き 馬 事 業	個 人 教 室	ポ ラ ン テ ィ ア	団 体 教 室
水元1-19	S57.8.2	3,158.63	2,468	12,068	26	2,561

登録数

(令和3年度末現在)

個 人 教 室 ( 人 )			団 体 教 室 ( 団 体 )				
総 数	障 害 児 (ハートナー7ニマル)	一 般	総 数	幼 稚 園	保 育 園	特 別 支 援 学 校 等	そ の 他
329	76	253	41	4	21	10	6

(地域教育課)

(4) にいじゅくプレイパーク

(令和3年度)

所 在 地	開 設 年 月 日	敷 地 面 積 ( m <sup>2</sup> )	利 用 人 数 ( 人 )				
			総 数	幼 児	小 学 生	中 ・ 高 ・ 大 学 生	大 人
新宿5-21-10	H9.4.1	3,095.87	23,718	4,912	13,302	685	4,819

(地域教育課)

## [8] 街づくり、環境、産業

### 1 地域街づくり

#### (1) 建築物確認数（住宅利用別）

（単位：戸）

（各年度末現在）

年度	平成24	25	26	27	28	29	30	31	令和2	3
総数	4,192	4,295	3,839	4,667	4,453	4,237	4,704	5,260	4,805	4,403
持家	518	594	457	459	405	462	452	441	381	433
貸家	2,417	2,045	1,974	2,653	2,570	2,428	2,991	2,469	2,294	2,008
給与住宅	19	6	8	58	6	14	34	29	22	47
分譲住宅	1,238	1,650	1,400	1,497	1,472	1,333	1,227	2,321	2,108	1,915

（建築課）

#### (2) 区営住宅等

（単位：戸）

（令和3年度末現在）

種別	総数		区営住宅		シルバーピア住宅		区民住宅		コミュニティ住宅	
	団地数	戸数	団地数	戸数	団地数	戸数	団地数	戸数	団地数	戸数
総数	28	585	11	401	15	153	1	15	1	16

（住環境整備課）

#### (3) 地区計画

（単位：ha）

（令和4年4月1日現在）

名称	面積	都市計画決定
葛飾区環状七号線沿道地区計画	約26.6	H3.1.4
新柴又駅周辺地区地区計画	約2.1	H6.4.19
花の木通り沿道地区地区計画	約1.2	H8.5.31
亀有駅東地区地区計画	約6.9	H16.6.24
東新小岩一丁目地区地区計画	約8.8	H16.10.14
さくら並木の道沿道地区地区計画	約2.5	H16.11.15
新宿六丁目地区地区計画	約33.3	H17.11.25
小菅一丁目地区地区計画	約33.0	H18.4.5
高砂四丁目地区地区計画	約13.8	H20.8.8
青戸六・七丁目地区地区計画	約21.4	H20.10.6
南水元一丁目・二丁目地区地区計画	約5.5	H20.10.21
東立石四丁目地区防災街区整備地区計画	約21.7	H21.3.30
奥戸四丁目地区地区計画	約26.1	H22.6.21
四ツ木駅周辺地区防災街区整備地区計画	約68.2	H24.8.1
新小岩駅南口地区地区計画	約4.5	H24.11.1
東新小岩二丁目地区地区計画	約18.8	H26.12.18
堀切二丁目周辺及び四丁目地区防災街区整備地区計画	約68.5	H28.3.15
立石駅北口地区地区計画	約2.2	H29.6.6
立石駅南口東地区地区計画	約1.0	R元.6.3
東金町一丁目西地区地区計画	約7.6	R元.11.8

（都市計画課）

#### (4) 用途地域

（単位：ha）（令和4年4月1日現在）

区分		面積
都市計画区域		3,484.0
用途面積	指定面積	3,025.0
	無指定面積	459.0
第一種低層住居専用地域		210.6
第二種低層住居専用地域		386.0
第一種中高層住居専用地域		413.8
第二種中高層住居専用地域		-
第一種住居地域		723.8
第二種住居地域		49.2
準住居地域		-
近隣商業地域		116.8
商業地域		135.5
準工業地域		750.6
工業地域		238.7
工業専用地域		-

（都市計画課）

#### (5) 用途地域以外の地域地区

（単位：ha）（令和4年4月1日現在）

区分		面積
特別工業地区		252.0
高度地区	最高限度	2,712.1
	最低限度	167.4
特定街区		4.2
防火地域		310.0
準防火地域		2,549.3
風致地区		323.3
景観地区		132.2

（都市計画課）

\* 「生産緑地」は、8 産業に掲載している。

(6) 細街路拡幅整備

(各年度末現在)

年度	昭和62 ~平成28	平成 29	30	令和 元	2	3	総 数
後 退 整 備 件 数 (件)	6,202	208	195	202	225	196	7,228
後 退 整 備 延 長 (L形側溝の施設等) (m)	78,363	2,519	2,467	2,443	2,549	2,186	90,527
助成金の交付件数 (件)	1,540	30	31	36	22	12	1,671

(住環境整備課)

(7) 高齢者向け住宅

ア 住宅種別戸数

(単位：戸) (令和3年度末現在)

種 別	戸 数
総 数	567
借 上 住 宅	153
機 構 住 宅	56
都 営 住 宅	103
区 民 住 宅	15
高齢者向け優良賃貸住宅	240

\* 機構住宅戸数は、URシルバーピア住宅の件数  
(住環境整備課)

イ 民間住宅あつせん件数

(単位：件) (各年度末現在)

年 度	件 数
平成24	6
25	4
26	3
27	14
28	4
29	2
30	6
令和元	1
2	3
3	14

(住環境整備課)

\* 成立した件数

2 防災、生活安全

(1) 消防水利

(令和4年4月1日現在)

種 別	総 数	本 田 消 防 署 管 内	金 町 消 防 署 管 内	
公 設 消 火 栓	4,733	2,909	1,824	
私 設 消 火 栓	12	5	7	
防 火 水 槽	100m <sup>3</sup> 以上	138	86	52
	* 40m <sup>3</sup> 以上	900	718	182
	40m <sup>3</sup> 未満	11	10	1
貯 水 池	100m <sup>3</sup> 以上	6	1	5
	40m <sup>3</sup> 以上	4	1	3
	40m <sup>3</sup> 未満	-	-	-
プ ー ル	79	48	31	
受 水 槽	89	42	47	
池 水	7	1	6	
河 川	137	101	36	
み ぞ	60	44	16	

(地域防災課)

\* 東京都の工業用水道事業の廃止に伴い、工業用水道の消火栓は廃止された。

\* 表中の防火水槽40m<sup>3</sup>以上には、区設置の地下貯水槽(40m<sup>3</sup>)も含む。

(2) 区設置地下貯水槽

(令和4年4月1日現在)

設 置 箇 所 数	81
-----------	----

(地域防災課)

(3) 地域防災組織

(令和4年4月1日現在)

消 防 団	分 団 数	27
	団 員 数	841
防 災 市 民 組 織		239
市 民 消 火 隊		30

(地域防災課)

## (4) 防災活動拠点

(令和4年4月1日現在)

名 称	所 在 地	面 積	整 備 年 度
堀切二丁目公園	堀切2-44-10	1,028	H10
わかば公園	東金町5-23-6	2,606	H10
青戸平和公園	青戸4-23-1	19,531	H10, H20
細田公園	細田4-23-17	1,016	H11
水元スポーツセンター公園	水元1-23-1	56,632	H11, H29
四つ木四丁目公園	四つ木4-24-11	2,594	H11
高砂北公園	高砂4-3-1	16,295	H12
水元飯塚公園	西水元1-12-3	1,705	H12
高砂七丁目公園	高砂7-8-13	2,320	H13
金町末広公園	金町5-10-9	1,075	H13
小谷野しょうぶ児童遊園	堀切4-60-12	747	H13
金町ときわ公園	金町1-23-7	988	H14
青葉公園	堀切7-16-6	1,546	H15
南綾瀬中央公園	堀切7-8-7	1,362	H16
奥戸二丁目公園	奥戸2-31-10	1,823	H16
西新小岩公園	西新小岩3-26-6	3,375	H16
上千葉公園	東堀切3-25-1	9,075	H17
いづか公園	南水元1-21-3 南水元1-20-8	3,117	H17
本田公園	立石3-4-13	794	H18
東四つ木公園	東四つ木4-41-11	1,629	H18
渋江公園	東立石3-3-1	16,421	H18
にいじゅくフレイハーク	新宿5-21-10	3,095	H18
本田第二公園	立石2-23-14	990	H19
東立石緑地公園	東立石4-6-10	29,904	H19
まんだら公園	鎌倉1-30-11	2,224	H20
白鳥南公園	白鳥2-20-9	1,570	H21
亀有中川堤公園	亀有2-71-7	1,811	H22
四つ木つばさ公園	四つ木1-22-3	934	H24
中道公園	西亀有1-3-1	7,477	H24
亀有公園	亀有5-36-1	2,547	H25
木根川中央公園	東四つ木3-47-1	2,750	H27
西新小岩五丁目公園	西新小岩5-2-4 西新小岩5-7-7	3,931	H27
青戸六丁目さくら公園	青戸6-41-8	2,244	H29
奥戸四丁目落公園	奥戸4-14-19	1,342	H30
青戸七丁目共和公園	青戸7-32-1	2,623	H30
東新小岩二丁目かがやき公園	東新小岩2-15-1	7,077	H30
奥戸一丁目鬼塚公園	奥戸1-28-1	1,828	R2

(地域防災課)

(5) 主な災害対策備蓄品

(令和4年4月1日現在)

ビスケット (食)	290,580
アルファ米 (食)	161,500
保存水 (ℓ)	134,925
毛布 (枚)	51,420
発電機 (台)	121
紙おむつ (枚)	31,204
組立式トイレ (基)	517

(危機管理課)

(6) 災害備蓄倉庫設置状況

(令和4年4月1日現在)

災害備蓄倉庫	22
避難所(学校)余裕教室等	97

(地域防災課)

(7) 災害時の飲料水等の確保

ア 給水拠点

(単位: m<sup>3</sup>) (令和4年4月1日現在)

施設名	確保水量
金町浄水場	48,700
水元給水所	33,300
上千葉公園内応急給水槽	1,500
新小岩公園内応急給水槽	1,500
渋江東公園内応急給水槽	100

(地域防災課)

イ 震災対策用深井戸給水施設

(令和4年4月1日現在)

施設名	所在地
青戸平和公園内	青戸4-23-1
高砂北公園内	高砂4-3-1
東京かつしか赤十字母子医療センター内	新宿3-7-1
文化会館内	立石6-33-1
堀切二丁目公園内	堀切2-44-10
四つ木四丁目公園内	四つ木4-24-11

(地域防災課)

(8) 学校避難所

(単位: 校) (令和4年4月1日現在)

区分	避難所総数	マンホールトイレ設置数	井戸設置数
総数	77	66	18

(地域防災課)

\* 「細街路拡幅整備」は、1 地域街づくりに掲載している。

### 3 消費生活

(1) 消費生活センター (令和4年4月1日現在)

所在地	開設年月日	建築年月	建築延面積(m <sup>2</sup> )
立石5-27-1	H元. 10. 1	H元. 9	866. 16

(消費生活センター)

(2) 利用状況

(令和3年度)

区分	消費者学習室	調理実習室	多目的ホール	会議室				
				洋室A	洋室B	洋室C	洋室D	和室
利用件数(件)	156	-	12	8	2	2	5	-
利用人員(人)	1,525	-	4,674	105	37	37	360	-

\* 調理実習室は、男女平等推進センターと共用

\* 多目的ホール・会議室は、男女平等推進センターと共用

(消費生活センター)

\* 「区民相談(消費生活相談)」は、[10] その他に掲載している。

#### 4 交通

##### (1) 道路 (橋を含む)

(令和4年4月1日現在)

区 分	種 別	延長 (m)	面積 (㎡)	備 考
総 数		1,034,142	6,535,750	
特 別 区 道	総 数	689,720	4,490,608	舗装率 99.99%
	剛質舗装道	481	4,941	
	中級舗装道	689,116	4,484,092	
	簡易舗装道	-	1,332	
	砂利道	123	243	
認 定 外 道 路		22,340	67,646	
区 有 通 路		17,148	63,102	
私 道		252,826	903,586	
都 道	剛質舗装その他	44,028	785,775	道路率 15.99%
国 道	剛質舗装	8,080	225,033	

(調整課・  
道路管理課・住環境整備課)

\* 国道、都道の延長・面積は、東京都道路現況調書令和3年度版(建設局道路管理部刊)を引用。

\* 認定外道路・私道は道路率に含まれない。

##### (2) 橋梁

(令和4年4月1日現在)

区 分	種 別	橋 数	延長 (m)	面積 (㎡)
総 数		62 (21)	8,159	104,942
特 別 区 道	総 数	24 (2)	2,133	18,141
	鋼 橋	9 (2)	1,658	13,637
	コンクリート橋	15 (-)	475	4,504
都 道	鋼橋その他	16 (9)	4,287	59,947
国 道	鋼橋その他	22 (10)	1,739	26,854

(調整課・  
道路管理課)

\* ( ) 内は歩道橋で外数。

##### (3) 交通安全施設

(令和4年4月1日現在)

区 分	道路反射鏡 (か所)	歩行者用 防護柵(m)	標 識 ( 本 )		街 路 灯 ( 基 )		
			道 路	通 学 路	総 数	街 路	橋 梁
総 数	3,446	187,034	1,436	1,423	29,806	29,141	665
特 別 区 道	3,292	130,762	772	1,423	26,140	26,027	113
都 道	151	49,742	442	-	3,211	2,733	478
国 道	3	6,530	222	-	455	381	74

(調整課・道路補修課)

##### (4) 街路樹

(単位：本) (令和4年4月1日現在)

区 分	本 数
総 数	17,251
特 別 区 道	9,511
都 道	7,161
国 道	579

(道路補修課・調整課)

##### (5) 公衆便所

(単位：㎡)

(令和4年4月1日現在)

公 衆 便 所 名	所 在 地	建築延面積
新 小 岩 駅 前	新小岩1-47-2	34.28
亀 有 駅 北 口	亀有5-34-1	41.59
金 町 駅 北 口	東金町1-22-1	16.92
金 町 駅 南 口	金町6-4-1	44.80
水 元	東水元2-41地先	12.00
柴 又	柴又7-7-11	41.08
四 つ 木 四 丁 目	四つ木4-12-20地先	31.00
立 石 五 丁 目	立石5-13-1	26.35
新 小 岩 東 北	東新小岩1-18先	31.52
新 小 岩 駅 北 口	新小岩1-45	26.40

\* 新小岩東北は、自転車駐車場建物内に  
あるため、面積は床面積を記載。

(道路補修課)

(6) 自転車駐車場・置場 (令和4年4月1日現在)

区分	施設数	面積 (m <sup>2</sup> )	収容台数 (台)
駐 車 場 ( 有 料 )	37	38,376	27,437
置 場 ( 無 料 )	2	225	210

(交通政策課)

(7) 自動車駐車場 (令和4年4月1日現在)

区分	施設数	面積 (m <sup>2</sup> )	収容台数 (台)	
			総数	(再掲) うち自動二輪車
駐車場 (有料)	4	20,265	779	152

(交通政策課)

(8) 自転車対策

(単位：台)

(各年度末現在)

駅名	年度	平成29	30	令和元	2	3
総 数		32,980 (1,002)	32,102 (698)	31,898 (959)	23,880 (1,219)	26,303 (1,151)
		15,051	14,720	13,022	7,788	7,632
金 町		7,897 (77)	7,053 (61)	7,144 (92)	5,531 (117)	6,169 (111)
		2,100	1,806	1,506	765	766
亀 有		4,877 (85)	4,903 (37)	4,523 (77)	3,281 (96)	3,519 (94)
		2,025	2,286	1,774	1,151	1,171
高 砂		2,523 (27)	2,501 (22)	2,437 (33)	1,814 (50)	2,072 (39)
		553	694	410	196	195
柴 又		20 (20)	22 (22)	39 (39)	48 (48)	50 (50)
		45	53	32	17	13
新 柴 又		80 (12)	89 (7)	80 (5)	70 (7)	78 (3)
		115	104	70	39	37
新 小 岩		9,024 (313)	9,498 (288)	9,591 (273)	6,972 (280)	7,727 (272)
		6,037	5,291	5,202	3,175	3,169
青 砥		2,373 (24)	2,432 (23)	2,346 (46)	1,657 (73)	1,866 (80)
		1,084	1,568	1,238	737	794
立 石		1,495 (209)	1,231 (94)	1,292 (177)	1,094 (244)	1,185 (229)
		976	778	708	404	378
四 ツ 木		1,606 (15)	1,449 (10)	1,480 (20)	1,129 (31)	1,166 (26)
		130	433	510	270	234
お 花 茶 屋		1,993 (94)	1,868 (54)	1,911 (97)	1,487 (136)	1,585 (109)
		1,051	954	875	576	536
堀 切 菖 蒲 園		1,032 (115)	958 (73)	974 (92)	743 (125)	825 (127)
		607	475	442	336	224
綾 瀬		60 (11)	98 (7)	81 (8)	54 (12)	61 (11)
		328	278	255	122	115

\* [上段] 駅前乗り入れ台数 (放置台数) … 一日当たりの平均値

[下段] 放置自転車撤去台数 … 年間総数

(交通政策課)

(9) 葛飾区内における10年間の交通事故発生状況

(各年末現在)

件数	年	平成24	25	26	27	28	29	30	令和元	2	3
	総 数		1,496	1,291	1,137	949	925	886	937	780	511
内 訳	高 齢 者	438	463	364	329	305	302	303	320	190	215
	子 ども	124	90	76	51	41	51	61	43	27	36
	そ の 他	934	738	697	569	579	533	573	417	294	331

(交通政策課)

## (10) 主なコミュニティ道路・緑道

(令和4年4月1日現在)

施設名称		設置場所	延長(m)	設置年度
コミュニティ道路	水元さくら堤	水元公園8番地先～東金町五丁目52番先	3,300	S57～60
	立石さくら通り	立石四丁目28番先～立石六丁目6番先	650	S57～H2
	亀有さくら通り	白鳥三丁目32番先～亀有二丁目8番先	880	S59～61
	かわばた・東四つ木コミュニティ通り	東立石三丁目25番先～東四つ木一丁目7番先	1,240	S61～H元
	と き わ <small>はな</small> <small>こう</small> <small>じ</small> <small>路</small>	金町二丁目1番先～29番先	880	S62・63
	く <small>ほん</small> <small>じ</small> <small>寺</small> <small>通</small> <small>り</small>	堀切五丁目43番先～堀切六丁目22番先	300	S62・63
	* お花茶屋コミュニティ通り	お花茶屋一丁目21番先～11番先	260	S62・63
	<small>ひきふねがわ</small> 曳舟川親水公園緑道部	亀有四丁目37番先～亀有五丁目24番先	700	S63～H元
	シンフォニー通り	立石六丁目37番先～立石七丁目14番先	450	S62～H4
	水元 <small>うち</small> <small>だめ</small> <small>溜</small> 水辺のみち	東水元三丁目1番先～東水元二丁目41番先	440	S63～H元
	堀切四季のみち	堀切一丁目7番先～堀切三丁目35番先	1,100	S63～H元
	<small>ひがし</small> <small>よう</small> <small>すい</small> <small>せ</small> <small>せ</small> <small>ら</small> <small>ぎ</small> <small>通</small> <small>り</small>	高砂二丁目19番先～細田一丁目8番先	1,520	H元～5
	* 青戸八丁目コミュニティ通り	青戸八丁目5番先～10番先	320	H2
	亀有やわらぎの道	西亀有四丁目19番先～亀有四丁目39番先	480	H2・3
* 堀切二丁目コミュニティ道路	堀切三丁目7番先～堀切二丁目16番先	670	H3・4	
緑道	<small>なん</small> <small>しお</small> <small>南</small> <small>汐</small> <small>ふ</small> <small>れ</small> <small>あ</small> <small>い</small> <small>通</small> <small>り</small>	奥戸一丁目1番先～東新小岩八丁目31番先	690	H3・4
	* 新小岩四丁目コミュニティ道路	東新小岩二丁目28番先～新小岩四丁目42番先	510	H5・6
	* <small>なか</small> <small>い</small> <small>ほり</small> <small>掘</small> <small>コ</small> <small>ミ</small> <small>ユ</small> <small>ニ</small> <small>テ</small> <small>ィ</small> <small>道</small> <small>路</small>	奥戸六丁目11番先～1番先	600	H6・7
	* 東金町六丁目コミュニティ道路	東金町六丁目17番先～11番先	310	H8・9
	金町三丁目コミュニティ道路	金町三丁目25番先～32番先	399	H13
	青葉ふれあい通り	堀切七丁目15番先～堀切八丁目18番先	470	S57・58
	つくし通り	亀有一丁目26番先～28番先	170	S61
	さくらみち	柴又一丁目1番先～江戸川区北小岩八丁目4番先	1,100	H2～4
	* <small>にし</small> <small>い</small> <small>ほり</small> <small>井</small> <small>堀</small> <small>緑</small> <small>道</small>	東新小岩六丁目21番先～奥戸五丁目7番先	1,285	H3～5
	こあゆの小路	水元公園3番先～東水元二丁目40番先	150	H4・5
道	小岩用水緑道 (完成延長・鎌倉かなえ通りを含む)	金町一丁目7番先～江戸川区西小岩四丁目8番先	2,470	H4～11
	小岩用水緑道	新宿一丁目8番先～新宿三丁目29番先	710	H13・16・17
	<small>ふる</small> <small>すみ</small> <small>だが</small> <small>わ</small> <small>古</small> <small>隅</small> <small>田</small> <small>川</small> <small>緑</small> <small>道</small> (葛飾区施工延長)	小菅三丁目3番先～亀有三丁目48番先	3,007	H5～30
	* 柴又五丁目緑道	柴又五丁目7番先～36番先	350	H5・6
	* 金町三丁目緑道	金町三丁目1番先～金町浄水場3番先	620	H7～9
	四つ木めだかの小道	四つ木二丁目2番先～四つ木一丁目25番先	255	H8・9
	<small>こう</small> <small>だ</small> <small>幸</small> <small>田</small> <small>な</small> <small>か</small> <small>よ</small> <small>し</small> <small>通</small> <small>り</small>	西水元一丁目1番先～西水元三丁目30番先	1,428	H10～13
	* 青戸地区桜づつみ	青戸六丁目40番先～青戸七丁目32番先	490	H19
きね川さくら通り	東四つ木一丁目5番先～東四つ木二丁目1番先	340	-	

\*は、正式名称ではない。

(道路補修課)

## 5 公園・水辺・環境

## (1) 公園・児童遊園・民間遊び場

(令和4年4月1日現在)

区分	都市公園		条例設置公園	児童遊園	民間遊び場
	都立	区立			
施設数	1	154	3	159	5
面積(m <sup>2</sup> )	963,013	917,695	62,080	87,183	7,426

\* 都立公園面積には、埼玉県部分を含む。

(公園課)

(単位: m<sup>2</sup>)

(各年4月1日現在)

年	平成30	31	令和2	3	4
公園総面積	2,015,322	2,023,664	2,029,890	2,030,690	2,029,971
1人当たりの公園面積	4.37	4.38	4.36	4.37	4.39

※目標面積  
1人当たりの公園面積  
5.00m<sup>2</sup>

\* 公園面積は、民間遊び場を除く

(公園課)



## (2) 施設一覧

## ア 区立公園

区立公園面積総数=917,695.38 (単位: m<sup>2</sup>)

(令和4年4月1日現在)

	施設名	所在地	開設年月日	公園面積
1	金町公園	柴又3-24-1	S25.10.1	7,546.36
2	亀有公園	亀有5-36-1	S25.10.1	2,547.14
3	上千葉公園	東堀切3-25-1	S25.10.1	9,075.53
4	青戸平和公園	青戸4-23-1	S25.10.1	19,531.43
5	渋江公園	東立石3-3-1	S27.4.1	16,421.72
6	新宿公園	高砂6-9-2	S28.4.1	1,146.49
7	お花茶屋公園	お花茶屋1-22-1	S30.3.1	6,283.45
8	堀切公園	堀切1-27-10	S33.5.26	853.16
9	砂原第一公園	西亀有4-15-8	S35.10.15	1,648.07
10	砂原第二公園	西亀有3-11-1	S35.10.15	2,538.87
11	白鳥公園	白鳥2-18-18	S36.5.6	1,689.26
12	袋橋公園	小菅4-15-1	S37.12.25	2,344.62
13	白鷺公園	小菅4-2-25	S39.10.5	2,124.41
14	藤塚東公園	西亀有3-16-1	S41.4.1	1,991.15
15	藤塚西公園	西亀有3-3-8	S41.4.1	3,065.17
16	中道公園	西亀有1-3-1	S41.4.1	7,477.43
17	高砂南公園	高砂4-1-7	S42.2.24	3,495.11
18	高砂北公園	高砂4-3-1	S42.2.24	16,295.78
19	上千葉砂原公園	西亀有1-27-1、西亀有1-18-8	S43.4.1	20,982.03
20	稲荷公園	西亀有3-29-1	S43.4.1	1,327.70
21	上入公園	奥戸7-13-1	S43.10.12	3,086.76
22	南奥戸公園	奥戸5-14-1	S43.10.12	2,943.90
23	北沼公園	奥戸8-17-1	S43.12.6	14,532.47
24	新宿交通公園	新宿3-23-19	S44.7.17	11,530.43
25	四つ木公園	四つ木1-16-24	S45.4.1	4,912.70
26	青葉公園	堀切7-16-6	S46.4.1	1,546.18
27	篠原公園	四つ木4-13-3	S46.4.1	2,084.94
28	新中川通水記念公園	高砂1-27-1	S47.4.1	1,285.51
29	諏訪野公園	高砂1-7-12	S47.12.8	1,524.00
30	会野公園	奥戸6-6-15	S48.4.2	1,000.02
31	西青戸公園	青戸8-16-8	S48.6.30	2,465.41
32	白鳥北公園	白鳥3-32-5	S48.6.30	2,162.71
33	三和公園	細田2-4-1	S48.6.30	3,943.02
34	前津公園	亀有2-51-8	S48.6.30	1,193.62
35	宝町公園	宝町2-8-2	S48.6.30	2,006.76
36	本田公園	立石3-4-13	S48.6.30	793.56
37	白鳥南公園	白鳥2-20-9	S49.3.16	1,570.55
38	上平井公園	西新小岩4-21-10	S50.4.1	2,640.92
39	堀切菖蒲園	堀切2-19-1	S50.4.1	8,747.87
40	梅本公園	立石2-29-1	S52.4.7	1,155.18
41	中川左岸緑道公園	高砂1-26地先から西新小岩5-1地先まで	S52.4.7	34,553.64
42	南奥戸第二公園	奥戸5-15-3	S52.7.1	3,435.25
43	中川右岸緑道公園	青戸2-20地先から東四つ木1-1地先まで	S53.3.24	24,364.16
44	上小松公園	東新小岩3-12-4	S53.6.20	1,186.43
45	水元スポーツセンター公園	水元1-23-1	S53.6.20	56,632.44
46	住吉公園	高砂7-18-13	S54.4.1	997.37
47	矢付公園	柴又1-38-8	S54.7.16	811.25
48	砂原第三公園	亀有4-12-5	S55.4.1	1,815.50
49	堀切東公園	堀切3-31-18	S55.7.15	940.27
50	小菅三丁目公園	小菅3-6-21	S56.6.30	1,600.00
51	松南公園	新小岩3-27-2	S56.10.1	922.00
52	西亀有せせらぎ公園	西亀有1-10-1地先	S56.10.1	8,500.00
53	東水元公園	東水元2-8-6	S57.4.1	3,128.75
54	上新記念公園	東水元5-11-1	S57.4.1	1,007.39
55	上千葉南公園	お花茶屋3-1-3	S57.4.1	1,188.02

(次ページへ続く)

(公園課)

## ア 区立公園(続き)

(単位: m<sup>2</sup>)

(令和4年4月1日現在)

	施設名	所在地	開設年月日	公園面積
56	東水元みどり公園	東水元1-7-19	S57.10.5	2,005.00
57	東新小岩二丁目公園	東新小岩2-10-1	S58.4.1	1,417.78
58	小松川境川親水公園	新小岩4-28地先から新小岩3-28地先まで	S58.4.1	3,554.63
59	熊野公園	東水元5-40-7	S58.10.15	1,859.95
60	東四つ木公園	東四つ木4-41-11	S59.3.31	1,629.52
61	奥戸南汐公園	奥戸1-12-2	S59.3.31	1,675.00
62	玖妻公園	東水元5-27-8	S59.10.9	4,081.14
63	西水元宮田公園	西水元5-3-11	S59.10.9	2,530.30
64	新小岩公園	西新小岩1-1-3	S60.3.30	47,484.68
65	渋江東公園	東四つ木2-15-1	S60.3.30	1,989.19
66	高砂やちよ公園	高砂7-3-25	S60.3.30	1,025.68
67	柳田公園	お花茶屋3-16-6	S60.3.30	1,066.13
68	奥戸スポーツセンター公園	奥戸7-17-1	S60.7.1	48,503.00
69	かわぼた公園	東立石2-9-1	S61.4.1	2,308.34
70	奥戸しらさぎ公園	奥戸3-20-6	S61.4.1	870.78
71	白鳥東公園	白鳥4-5-19	S61.4.1	821.06
72	立石五丁目公園	立石5-10-9	S61.6.20	1,667.41
73	小菅めぐみ公園	小菅3-9-9	S62.3.20	1,640.46
74	亀有二丁目公園	亀有2-2-7	S62.3.20	1,225.00
75	立石七丁目公園	立石7-12-4	S62.7.7	1,250.67
76	荒川小菅緑地公園	小菅1-2-1地先	S62.7.7	21,300.40
77	葛西城址公園	青戸7-28-17	S63.4.1	1,795.98
78	みよし公園	南水元1-17-23	S63.10.1	1,730.06
79	御殿山公園	青戸7-21-7	H元.3.11	2,500.11
80	西亀有なかよし公園	西亀有2-14-3	H元.4.1	1,545.70
81	白鳥わかば公園	白鳥3-24-1	H元.6.27	1,050.00
82	東金町四丁目平成公園	東金町4-35-1	H元.6.27	1,680.00
83	鎌倉倉公園	鎌倉3-16-5、3-21-1、3-22-1	H元.11.30	8,657.99
84	西井堀公園	奥戸4-4-19	H2.5.8	1,800.01
85	奥戸東公園	奥戸4-8-6	H2.5.8	600.02
86	曳舟川親水公園	亀有4-17地先から亀有4-1地先まで、 白鳥3-32地先から白鳥2-1地先まで、 白鳥2-1-1、 四つ木5-25地先から四つ木4-25地先まで	H2.5.28	31,520.57
87	柴又公園	柴又7-19-32、柴又6-22-19 柴又6-23-15先から柴又7-19-14先まで	H3.4.1	51,670.09
88	木根川中央公園	東四つ木3-47-1	H3.4.1	2,750.12
89	こあい公園	東金町2-11-11	H4.4.1	1,112.80
90	西水元つばき公園	西水元2-21-10	H5.4.1	917.04
91	すなおし公園	南水元4-15-11	H5.4.1	1,183.20
92	西井堀せせらぎパーク	東新小岩5-21地先から 東新小岩5-1地先まで	H6.10.15	3,971.64
93	奥四あおぞら公園	奥戸4-20-4	H6.11.18	613.37
94	はら公園	東立石4-31-1	H7.3.11	1,003.09
95	外谷汐入庭園	西新小岩3-42-3	H7.11.1	1,027.86
96	南水元中の橋公園	南水元4-13-23	H8.2.16	859.18
97	小菅万葉公園	小菅1-35-16	H8.4.1	1,050.48
98	いりや公園	水元4-4-1	H9.3.28	949.15
99	にいじゅくプレイパーク	新宿5-21-10	H9.4.1	3,095.87
100	わかば公園	東金町5-23-6	H9.10.13	2,606.33
101	いづか公園	南水元1-21-3	H10.4.1	3,117.07
102	堀切二丁目公園	堀切2-44-10	H11.4.1	1,028.21
103	細田公園	細田4-23-17	H11.4.1	1,016.77
104	四つ木四丁目公園	四つ木4-24-11	H12.3.31	2,594.20
105	はらひよこ公園	東立石4-19-7	H12.3.31	406.10

(次ページへ続く)

(公園課)

## ア 区立公園(続き)

(単位: m<sup>2</sup>)

(令和4年4月1日現在)

	施設名	所在地	開設年月日	公園面積
106	葛飾あらかわ水辺公園	西新小岩3-35地先から新小岩1-1地先まで	H12.7.1	65,158.42
107	ゆうがお公園	西水元1-9-5	H12.3.31	505.52
108	金町二丁目ときわ公園	金町2-16-4	H12.3.31	783.08
109	いりや南公園	水元1-25-19	H12.3.31	482.46
110	亀有リリオパーク	亀有3-25-1	H12.10.1	2,285.33
111	西水元つばさ公園	西水元4-10-19	H13.3.31	800.17
112	堀切水辺公園	堀切1-12地先から7地先まで	H13.3.31	26,476.72
113	東新小岩七丁目エンゼルパーク	東新小岩7-13-9	H13.3.31	717.84
114	水元飯塚公園	西水元1-12-3	H13.3.31	1,705.79
115	金町末広公園	金町5-10-9	H14.3.31	1,075.16
116	高砂七丁目公園	高砂7-8-13	H14.3.31	2,320.67
117	金町ときわ公園	金町1-23-7	H15.3.31	988.96
118	白鳥四丁目公園	白鳥4-16-4	H15.3.31	1,028.77
119	柴又二丁目公園	柴又2-14-8	H16.3.31	909.89
120	西水元三丁目公園	西水元3-36-23	H16.3.31	1,041.10
121	西水元五丁目公園	西水元5-14-13	H16.3.31	763.89
122	したて公園	東水元3-21-6	H16.3.31	1,261.28
123	西水元猿西公園	西水元3-18-20	H16.3.31	582.81
124	西水元こうだ公園	西水元3-14-7	H16.3.31	1,332.48
125	奥戸二丁目公園	奥戸2-31-10	H17.3.31	1,823.36
126	南綾瀬中央公園	堀切7-8-7	H17.3.31	1,362.75
127	奥戸ローズガーデン	奥戸9-15-16	H17.3.31	2,026.20
128	西新小岩公園	西新小岩3-26-6	H17.3.31	3,375.78
129	南水元けやき公園	南水元3-4-15	H17.3.31	1,592.67
130	浮洲公園	亀有3-49-2	H18.3.31	1,529.91
131	古隅田なかよし公園	亀有3-49-20	H18.3.31	439.03
132	西水元水辺の公園	西水元3-1地先から西水元1-5地先まで	H19.3.31	31,199.14
133	細田三丁目せせらぎ公園	細田3-19-11	H19.12.1	1,019.98
134	東立石緑地公園	東立石4-6-10	H20.3.31	29,904.61
135	本田第二公園	立石2-23-14	H20.3.31	990.80
136	東新小岩一丁目公園	東新小岩1-18-11	H20.11.1	837.67
137	白ゆり公園	水元5-5-20	H21.3.31	1,998.77
138	まんだら公園	鎌倉1-30-11	H21.3.31	2,224.05
139	新宿はなみずき公園	新宿6-8-1	H21.12.1	1,717.75
140	亀有中川堤公園	亀有2-71-7	H23.3.31	1,811.09
141	四つ木つばさ公園	四つ木1-22-3	H25.3.30	934.27
142	葛飾にいじゅくみらい公園	新宿6-3-2、6-3-20	H25.4.1	71,309.44
143	ほりきりん公園	堀切2-38-10	H28.3.1	583.86
144	飯塚平安第一公園	南水元1-3-6	H28.3.1	1,005.69
145	飯塚平安第二公園	南水元2-7-14	H28.3.31	848.09
146	西新小岩五丁目公園	西新小岩5-2-4、5-7-7	H28.3.31	3,931.44
147	西水元つかのこし公園	西水元2-16-5	H30.2.1	1,112.61
148	協栄公園	新宿3-26-1	H30.2.1	2,395.77
149	青戸六丁目さくら公園	青戸6-41-8	H30.4.2	2,244.44
150	奥戸四丁目落公園	奥戸4-14-19	H30.11.1	1,342.79
151	東新小岩二丁目かがやき公園	東新小岩2-15-1	H31.3.31	7,077.56
152	飯塚なかよし公園	西水元1-25-1	H31.3.31	2,030.99
153	青戸七丁目共和公園	青戸7-32-1	H31.4.7	2,623.76
154	奥戸一丁目鬼塚公園	奥戸1-28	R3.3.26	1,827.78

(公園課)

## イ 条例設置公園

条例設置公園面積総数=62,080.16(単位:m<sup>2</sup>)

(令和4年4月1日現在)

	施設名	所在地	開設年月日	公園面積
1	小菅西公園	小菅1-2-1	S58.4.1	22,030.16
2	小菅東スポーツ公園	小菅3-1-1	S63.10.8	37,350.97
3	間栗公園	西新小岩2-1-4	H8.3.25	2,699.03

(公園課)

## ウ 児童遊園

児童遊園面積総数＝87,182.8 (単位：㎡)

(令和4年4月1日現在)

	施設名	所在地	公園面積
1	下小松 児童遊園	新小岩2-4-13	282.61
2	柴又八幡神社 児童遊園	柴又3-30-23	1,287.77
3	金蓮院 児童遊園	東金町3-23-13	199.21
4	諏訪 児童遊園	立石8-2-6	332.16
5	白髭神社 児童遊園	四つ木2-18-17	491.58
6	熊野神社 児童遊園	立石8-44-31	396.69
7	堀切 児童遊園	堀切2-25-18	945.10
8	白鷺 児童遊園	東四つ木3-24-10	812.24
9	新宿一丁目 児童遊園	新宿1-2-3	1,160.00
10	金町駅北口 児童遊園	東金町1-28-1	667.74
11	さくら 児童遊園	亀有5-59-8	138.18
12	柴原 児童遊園	金町1-10-5	840.25
13	南奥戸 児童遊園	奥戸2-43-2	292.35
14	青葉 児童遊園	青戸4-20-7	300.04
15	新道口 児童遊園	白鳥4-19-10	1,087.25
16	親和 児童遊園	東堀切1-14-25	866.11
17	桜道 児童遊園	柴又4-5-8	472.27
18	みどり 児童遊園	白鳥1-4-20	1,367.66
19	細田町 児童遊園	細田3-17-18	379.63
20	亀青 児童遊園	亀有2-9-11	310.45
21	小鳩 児童遊園	亀有1-5-2	318.41
22	双葉 児童遊園	東堀切2-28-3	1,018.28
23	立石 児童遊園	立石8-37-17	462.47
24	砂原 児童遊園	亀有4-24-11	966.60
25	大曲り 児童遊園	西亀有2-41-10	803.47
26	町並 児童遊園	新宿5-2-8	687.59
27	若草 児童遊園	亀有2-6-18	438.48
28	原田 児童遊園	東金町2-21-10	618.00
29	西亀有 児童遊園	西亀有2-37-1	464.19
30	こやの新 児童遊園	堀切4-50-4	328.90
31	堀切赤門 児童遊園	堀切5-46-4	462.82
32	東金町 児童遊園	東金町1-33-20	188.56
33	大池 児童遊園	新宿2-15-9	315.03
34	細田四丁目 児童遊園	細田4-15-11	499.15
35	柴又第一 児童遊園	柴又7-17-1	432.54
36	堀切橋 児童遊園	堀切4-26-1	357.14
37	東立石 児童遊園	東立石4-45-5	413.41
38	しらゆき 児童遊園	新宿4-25-2	656.90
39	梅田 児童遊園	立石4-31-11	249.53
40	ひばりが丘 児童遊園	柴又5-29-20	330.72
41	古谷野 児童遊園	西新小岩5-3-15	421.74
42	新宿四丁目 児童遊園	新宿4-23-1	375.67
43	堀切七丁目 児童遊園	堀切7-30-7	537.51
44	堀切東 児童遊園	堀切1-39-14	634.71
45	青戸南 児童遊園	青戸2-15-2, 青戸2-17	851.83
46	堀切四丁目 児童遊園	堀切4-3-11	882.56
47	小菅西 児童遊園	小菅1-8-9	581.49
48	小松橋 児童遊園	新小岩4-37-2	389.87
49	住吉 児童遊園	高砂8-7-7	604.93
50	柴又六丁目 児童遊園	柴又6-26-8	534.87

	施設名	所在地	公園面積
51	須磨 児童遊園	東新小岩8-20-15	1,080.03
52	宝町南 児童遊園	宝町1-18-7	330.60
53	掘八 児童遊園	堀切8-6-13	475.83
54	東金町四丁目 児童遊園	東金町4-38-6	760.00
55	平和橋 児童遊園	西新小岩5-15-1	815.79
56	細田一丁目 児童遊園	細田1-21-9	798.00
57	鎌倉二丁目 児童遊園	鎌倉2-2-8	327.00
58	堀切加波良 児童遊園	堀切6-30-7	503.78
59	奥戸三丁目 児童遊園	奥戸3-26-21	347.81
60	高砂宮前 児童遊園	高砂2-13-13	497.30
61	東金町七丁目 児童遊園	東金町7-2-3	334.73
62	大向 児童遊園	東金町8-17-13	673.22
63	三谷稲荷 児童遊園	東新小岩8-16-10	677.92
64	末広 児童遊園	金町4-22-1	265.13
65	奥戸一丁目 児童遊園	奥戸1-20-11	439.00
66	内野橋 児童遊園	新宿5-22-10	300.00
67	細田東 児童遊園	細田4-39-2	331.57
68	立石三丁目 児童遊園	立石3-10-2	178.52
69	東四つ木諏訪 児童遊園	東四つ木4-24-8	395.14
70	半田 児童遊園	東金町4-28-4	407.05
71	亀田 児童遊園	奥戸6-18-15	520.78
72	高砂南 児童遊園	高砂3-1-35	348.30
73	立石一丁目 児童遊園	立石1-21-6	512.67
74	北野 児童遊園	柴又2-4-6	307.91
75	鎌倉東 児童遊園	鎌倉4-28-18	573.43
76	四つ木五丁目 児童遊園	四つ木5-20-10	396.70
77	堀切中央 児童遊園	堀切2-40-6	326.63
78	きねがわ 児童遊園	東四つ木3-44-15	714.73
79	川端南 児童遊園	東立石1-23-9先	396.56
80	上平井西 児童遊園	西新小岩3-21-10	580.00
81	新小岩二丁目 児童遊園	新小岩2-20-17	178.93
82	堀切南 児童遊園	堀切1-6-30	423.87
83	こえど 児童遊園	金町5-4-8	748.18
84	上千葉香取 児童遊園	堀切8-18-3	750.00
85	東堀切二丁目 児童遊園	東堀切2-20-3	453.24
86	吾妻 児童遊園	西水元4-5-7	752.80
87	東四つ木 児童遊園	東四つ木3-6-11	264.45
88	東金町五丁目 児童遊園	東金町5-30-3	239.74
89	松原 児童遊園	小菅1-27-2	379.16
90	亀有一丁目 児童遊園	亀有1-22-6	678.00
91	木根川東 児童遊園	東四つ木1-4-16	1,379.99
92	あおぞら 児童遊園	亀有1-3-15	886.34
93	青戸七丁目 児童遊園	青戸7-16-8	859.30
94	青戸八丁目 児童遊園	青戸8-27-15	420.00
95	南水元一丁目 児童遊園	南水元1-24-4	1,107.00
96	東金町すみれ 児童遊園	東金町2-7-14	447.56
97	東新小岩四丁目 児童遊園	東新小岩4-4-16	554.85
98	道上 児童遊園	亀有4-31-9	717.98
99	亀有あさひ 児童遊園	亀有2-11-5	590.53
100	しろふね 児童遊園	白鳥3-2-2	273.67

(次ページへ続く)

(公園課)

ウ 児童遊園（続き）（単位：㎡）

	施設名	所在地	公園面積
101	東金町いずみ 児童遊園	東金町5-33-18	462.81
102	こやのひまわり 児童遊園	堀切4-42-6	681.99
103	愛 苑 児童遊園	奥戸9-1-5	186.18
104	しらぎく 児童遊園	白鳥3-29-10	586.45
105	金町わかくさ 児童遊園	金町3-12-8	563.07
106	東四つ木なかよし 児童遊園	東四つ木2-17-3	362.78
107	南水元ふれあい 児童遊園	南水元1-25-7	848.96
108	高砂一丁目 児童遊園	高砂1-20-13	863.90
109	新宿五丁目 児童遊園	新宿5-18-5	153.16
110	半田ふじみ 児童遊園	東金町4-30-3	713.63
111	青戸三丁目東 児童遊園	青戸3-22-23先	534.69
112	東水元三丁目 児童遊園	東水元3-12-3	462.73
113	かわばた新田 児童遊園	東四つ木2-4-20	353.46
114	青戸三丁目西 児童遊園	青戸3-10-11先	1,778.43
115	白鳥東さわやか 児童遊園	白鳥3-17-3	561.65
116	白鳥東なかよし 児童遊園	白鳥3-20-8	413.16
117	柴又とまり木 児童遊園	柴又6-10-15	407.40
118	みんなのひろば 児童遊園	鎌倉2-31-1	475.00
119	四つ木三丁目 児童遊園	四つ木3-6-10	332.92
120	西 亀 青 児童遊園	青戸8-11-5	310.00
121	宝 町 西 児童遊園	宝町1-15-8	389.93
122	む つ み 児童遊園	金町4-3-4	207.27
123	柴又四丁目 児童遊園	柴又4-14-6	245.16
124	亀 二 児童遊園	亀有2-42-3	244.00
125	砂原中央 児童遊園	西亀有3-40-1	281.78
126	大 場 川 児童遊園	西水元6-22-4先	1,250.19
127	鎌 倉 児童遊園	鎌倉3-21-2	2,236.55
128	柴又七丁目 児童遊園	柴又7-11-7	902.54
129	立石かんすけ 児童遊園	立石8-28-2	307.70
130	西亀有四丁目 児童遊園	西亀有4-24-5	280.63
131	八 十 児童遊園	東金町2-9-9	798.58

（令和4年4月1日現在）

	施設名	所在地	公園面積
132	かみこまつ 児童遊園	東新小岩4-3-14	403.05
133	柴 又 北 児童遊園	柴又7-5-4	394.96
134	東金町亀が岡 児童遊園	東金町2-5-8	387.03
135	つ く し 児童遊園	東金町2-31-11	351.20
136	鷹 之 堤 児童遊園	金町4-11-16	694.94
137	小 合 上 町 児童遊園	東水元4-4-7	895.30
138	新 柴 又 児童遊園	柴又5-30-4先	391.70
139	白鳥東にこにこ 児童遊園	白鳥3-7-4	196.61
140	宝 町 一 丁 目 児童遊園	宝町1-4-1	407.17
141	協 栄 い ず み 児童遊園	金町4-12-16	862.38
142	東堀切一丁目 児童遊園	東堀切1-11-10	388.06
143	ほんでんなかよし 児童遊園	立石3-20-2	492.18
144	鎌 倉 北 児童遊園	鎌倉3-28-15	541.96
145	青戸南自然の広場	青戸6-31-4	636.16
146	東新小岩二丁目東 児童遊園	東新小岩2-6-14	400.00
147	東新小岩二丁目西 児童遊園	東新小岩2-1-10	223.40
148	西 井 堀 橋 児童遊園	東新小岩6-21-2	900.23
149	星 の ひ ろ ば 児童遊園	東四つ木4-40-6	319.16
150	中 原 児童遊園	立石6-7-3	524.45
151	し ぶ え 南 児童遊園	東四つ木3-34-15	779.14
152	小谷野しょうぶ 児童遊園	堀切4-60-12	747.39
153	かまくらいなり 児童遊園	鎌倉3-28-4	236.40
154	東立石あおぞら 児童遊園	東立石1-5-7	537.97
155	青戸七丁目東 児童遊園	青戸7-30-7	187.91
156	さ つ き 児童遊園	東堀切2-17-1	560.85
157	青戸六丁目つばさ 児童遊園	青戸6-40	625.03
158	ぜ ん ざ 橋 児童遊園	小菅1-35	455.33
159	み な み 広 場	東四つ木4-15-7	267.76

（公園課）

(3) 保存樹木・樹林の指定

(令和4年4月1日現在)

樹木	所有者数(人)	343
	樹木数(本)	1,208
樹林	所有者数(人)	24
	箇所数(箇所)	26
	面積(m <sup>2</sup> )	35,490

\*「街路樹」は、4 交通に掲載している。

\*「区民農園」は、8 産業に掲載している。

(環境課)

(4) 生垣化

(単位:m)

(各年度末現在)

年 度	平成24	25	26	27	28	29	30	令和元	2	3	累 計
延 長	81	49	53	25	39	7	18	25	26	11	7,846

\* 累計は、昭和58年度から令和3年度末までの積算。

(環境課)

(5) 水路の埋立て

(単位:m)

(各年度末現在)

年 度	平成24	25	26	27	28	29	30	令和元	2	3	累 計
延 長	132	-	-	-	-	-	-	-	-	-	165,632

\* 累計は、昭和48年度から令和3年度末までの積算。

(道路補修課)

(6) 自然保護区域

(令和4年4月1日現在)

名 称	水元さくら堤自然保護区域	大場川中州自然保護区域
指 定 内 容	フジバカマの自生地	自然植生群落、野鳥、昆虫
指 定 年 月 日	H1.7.1	H4.1.1(区域拡張H8.3.1)
指 定 場 所	水元公園4番先 水元さくら堤	西水元六丁目22番先 大場川河川敷中州
指 定 面 積	約400m <sup>2</sup>	約12,200m <sup>2</sup>

(環境課)

(7) 河川

(令和4年4月1日現在)

区 分	延長(m)	
一 級 河 川	31,170	
準 用 河 川	3,600	
公 共 溝 渠	開 渠	8,809
	暗 渠	22,193
	そ の 他	85,572
総 数	116,574	

(公園課・道路管理課)

(8) 自然再生区域

(令和4年4月1日現在)

名 称	古隅田川自然再生区域
指 定 年 月 日	H9.3.31(区域拡張H11.10.15)
指 定 場 所	小菅四丁目20番先から 小菅三丁目4番先まで (古隅田川・元隅田橋から 足立区大六天排水場脇まで)
指 定 面 積	約6,102m <sup>2</sup> 延長約615m

名 称	曳舟川自然再生区域 (宝町・四つ木五丁目地区)
指 定 年 月 日	H13.3.31
指 定 場 所	四つ木五丁目6番先から 四つ木五丁目25番先まで (3区間)
指 定 面 積	約2,284m <sup>2</sup> 延長約196m

名 称	曳舟川自然再生区域 (四つ木地区)
指 定 年 月 日	H9.10.3
指 定 場 所	四つ木二丁目2番先から 四つ木一丁目24番先まで (橋梁除く)
指 定 面 積	約1,000m <sup>2</sup> 延長約200m

名 称	葛飾あらかわ水辺公園 自然再生区域
指 定 年 月 日	H12.3.31
指 定 場 所	西新小岩三丁目35番先から 新小岩一丁目1番先まで 荒川左岸河川敷
指 定 面 積	約66,000m <sup>2</sup> 延長約1,200m

名 称	曳舟川自然再生区域 (亀有・白鳥・お花茶屋地区)
指 定 年 月 日	H11.4.1
指 定 場 所	お花茶屋二丁目21番先から 亀有一丁目27番先まで (5区間)
指 定 面 積	約6,000m <sup>2</sup> 延長約590m

名 称	西水元水辺の公園 自然再生区域
指 定 年 月 日	H19.3.31
指 定 場 所	西水元三丁目1番先から 西水元一丁目5番先まで 西水元水辺の公園内ワンド
指 定 面 積	約3,400m <sup>2</sup> 延長約100m

(環境課)

## 6 生活環境保全

### (1) 公害問題苦情受付件数

#### ア 年度別・現象受付件数

(単位：件)

(各年度末現在)

項目	年度	平成24	25	26	27	28	29	30	令和元	2	3
総 数		283	217	165	191	133	190	229	259	483	381
ばい煙		26	12	15	14	7	10	8	6	10	7
粉じん		28	31	19	17	14	12	25	33	33	28
有害ガス		-	-	-	-	1	1	-	-	4	3
悪臭		25	23	22	19	22	27	28	43	55	51
汚水		-	-	1	-	-	2	1	-	-	-
騒音		134	112	81	105	60	111	122	139	255	205
振動		46	23	21	33	25	17	36	27	59	43
地盤沈下		-	-	-	-	-	-	-	-	1	-
土壌汚染		1	-	-	-	-	-	-	1	-	-
その他		24	16	6	3	4	10	9	10	66	44

#### イ 年度別・発生源別受付件数

(単位：件)

(各年度末現在)

項目	年度	平成24	25	26	27	28	29	30	令和元	2	3
総 数		240	191	126	165	133	190	185	226	403	381
工場		21	17	16	27	20	23	23	22	22	24
指定作業場		8	10	6	13	1	4	3	4	5	3
建設作業		100	74	51	59	57	59	71	82	113	141
一 般		111	90	53	66	55	104	88	118	263	213

(環境課)

### (2) 大気汚染（水元一般環境大気測定局）

#### ア 浮遊粒子状物質（SPM）

項目	年度	平成24	25	26	27	28	29	30	令和元	2	3	
平均値 (mg/m <sup>3</sup> )		0.018	0.021	0.021	0.022	0.017	0.016	0.017	0.015	0.014	0.010	
2%除外値 (mg/m <sup>3</sup> )		0.045	0.058	0.053	0.047	0.037	0.037	0.042	0.037	0.035	0.023	
1時間値の最高値 (mg/m <sup>3</sup> )		0.115	0.126	0.128	0.106	0.146	0.124	0.146	0.151	0.128	0.047	
2日連続した環境基準の超過		無	無	無	無	無	無	無	無	無	無	
環境基準長期的評価		○	○	○	○	○	○	○	○	○	○	
環 境 基 準		1時間値の1日平均値が0.10mg/m <sup>3</sup> 以下であり、かつ、1時間値が0.20mg/m <sup>3</sup> 以下であること。										

#### イ 二酸化窒素（NO<sub>2</sub>）

項目	年度	平成24	25	26	27	28	29	30	令和元	2	3	
平均値 (ppm)		0.018	0.018	0.018	0.017	0.016	0.016	0.015	0.013	0.013	0.013	
98%値 (ppm)		0.042	0.042	0.038	0.039	0.038	0.039	0.038	0.031	0.038	0.034	
環境基準長期的評価		○	○	○	○	○	○	○	○	○	○	
1時間値の最高値 (ppm)		0.072	0.079	0.066	0.079	0.075	0.090	0.076	0.065	0.073	0.078	
日平均値の最高値 (ppm)		0.049	0.059	0.048	0.051	0.049	0.051	0.048	0.038	0.047	0.040	
環 境 基 準		1時間値の1日平均値が0.04ppmから0.06ppmまでのゾーン内またはそれ以下であること。										

#### ウ 光化学オキシダント（O<sub>x</sub>）

項目	年度	平成24	25	26	27	28	29	30	令和元	2	3	
昼間の平均値 (ppm)		0.031	0.032	0.032	0.033	0.031	0.032	0.030	0.030	0.030	0.027	
昼間の1時間値の最高値 (ppm)		0.180	0.161	0.140	0.157	0.118	0.146	0.118	0.119	0.112	0.074	
環境基準達成状況		×	×	×	×	×	×	×	×	×	×	
昼間の1時間値が注意報レベル(0.12ppm)以上の日数(日)		4	6	3	4	-	2	-	-	-	-	
環 境 基 準		1時間値が0.06ppm以下であること。										

\* 昼間（5時～20時）

(環境課)

(3) ダイオキシン類調査 (単位：大気pg-TEQ/m<sup>3</sup>、土壌pg-TEQ/g)

項目・調査地点	年度	平成24	25	26	27	28	29	30	令和元	2	3	環境基準値
大 気 ( 水 元 )		0.034	0.036	0.042	0.033	0.018	0.026	0.044	0.026	0.014	…	0.6以下
大 気 ( 立 石 )		0.052	0.036	0.052	0.034	0.020	0.029	0.033	0.029	0.018	…	0.6以下
土 壌		…	3.700	…	3.300	…	13.000	…	…	1.400	15.000	1,000以下

\* pg (ピコグラム) : 1兆分の1グラムを表す単位

\* TEQ : 毒性等量の略でダイオキシン類の量を最も毒性の強い2, 3, 7, 8-四塩化ジベンゾ-パラ-ジオキシンの毒性に換算した値であることを示す。

\* 土壌は、都の調査結果。平成25年度は小菅、平成27年度は堀切、平成29年度は四つ木、令和2年度は細田、令和3年度は白鳥にて実施

\* 大気中のダイオキシン類調査事業は令和2年度をもって終了。

(環境課)

(4) 空間放射線量 (各年度4月平均値)

項目	年度	平成24	25	26	27	28	29	30	令和元	2	3
平 均 値 ( μ Sv/h)		0.16	0.10	0.08	0.07	0.06	0.06	0.05	0.05	0.05	0.06

\* 福島第一原発事故前の平均値(新宿区)は0.028~0.079 μSv/h

\* 測定は平成23年6月に7か所で行われ、平成23年12月から33か所測定に変更。令和3年4月から11か所測定に変更。

(環境課)

(5) 水質汚濁

BOD (生物化学的酸素要求量) (単位：mg/l)

測定箇所	年度	平成24	25	26	27	28	29	30	令和元	2	3	環境基準
江 戸 川 葛 飾 大 橋		1.0	1.4	1.4	1.1	1.2	0.9	1.1	1.3	1.3	1.1	2以下
中 川 飯 塚 橋		6.1	4.2	2.8	1.8	2.6	2.6	2.6	2.2	2.7	…	5以下
高 砂 橋		4.9	4.1	3.3	1.7	2.3	2.5	2.4	1.7	2.6	…	5以下
平 和 橋		2.4	2.3	2.3	1.9	2.0	2.5	1.6	1.6	1.8	…	5以下
新 中 川 細 田 橋		4.3	3.7	3.5	2.4	3.1	2.5	3.1	2.6	2.3	3.1	5以下
綾 瀬 川 水 戸 橋		3.3	2.2	1.8	1.9	1.9	3.1	…	…	…	…	5以下
木 根 川 橋		2.6	1.9	1.9	1.5	1.6	2.4	2.5	2.2	2.0	2.4	5以下
荒 川 堀 切 橋		2.3	2.3	1.5	2.1	1.6	2.0	2.0	2.0	2.1	…	5以下
大 場 川 葛 三 橋		5.3	4.4	5.2	4.0	4.7	4.5	3.8	4.8	3.7	…	5以下
水 元 小 合 溜 旧 山 王 台 公 園		5.2	4.2	6.8	4.8	4.1	3.6	3.6	4.4	5.1	4.0	-
水 元 大 橋		5.9	5.8	9.8	5.7	6.3	5.3	6.3	6.4	6.6	5.0	-
内 溜		5.8	4.6	6.7	4.4	5.6	4.1	5.5	4.9	5.4	4.5	-

\* 年度平均値

\* 飯塚橋、高砂橋、堀切橋、平和橋及び葛三橋の最新年度の測定値は令和4年7月1日現在未公表。

\* 大場川の水域類型の指定に係る環境基準値の設定は、平成29年4月1日より適用。

\* 綾瀬川水戸橋については平成29年までで調査を終了した。

(環境課)

(6) 道路騒音 (単位：デシベル)

調査場所	時間区分 年度	昼間 (6~22時)					夜間 (22時~翌6時)				
		平成29	30	令和元	2	3	平成29	30	令和元	2	3
1 国 道 6 号 (金町3丁目)		…	71	…	70	71	…	68	…	67	68
2 国 道 6 号 (四つ木5丁目)		…	…	71	…	…	…	…	70	…	…
3 国 道 298 号 (東金町8丁目)		…	58	…	…	59	…	56	…	…	57
4 都 道 60 号 (奥戸2丁目)		…	…	65	…	…	…	…	62	…	…
5 都 道 307 号 (西水元5丁目)		…	…	…	67	…	…	…	…	64	…
6 都 道 307 号 (水元3丁目)		…	60	…	…	60	…	55	…	…	55
7 都 道 307 号 (柴又4丁目)		…	62	…	…	64	…	59	…	…	59
8 都 道 308 号 (小菅1丁目)		…	…	63	…	…	…	…	61	…	…
9 都 道 308 号 (堀切3丁目)		…	…	…	64	…	…	…	…	61	…
10 都 道 308 号 (東立石2丁目)		…	…	62	…	…	…	…	58	…	…
11 都 道 315 号 (東新小岩3丁目)		…	…	…	69	…	…	…	…	65	…
12 都 道 318 号 (亀有3丁目)		…	…	68	…	…	…	…	65	…	…
13 都 道 318 号 (高砂1丁目)		…	71	…	71	68	…	69	…	68	66
14 都 道 450 号 (堀切2丁目)		…	…	68	…	…	…	…	66	…	…
15 都 道 450 号 (東四つ木1丁目)		…	63	…	…	64	…	58	…	…	61
16 区 道 408 号 (水元1丁目)		…	…	…	64	…	…	…	…	59	…

\* 等価騒音レベル

(環境課)

\* 毎年6地点ごとにローテーションで調査を実施。ただし、平成29年度は測定未実施。

\* 調査場所9 都道308号の令和2年度数値は、道路工事のため近傍(堀切2丁目)での測定値



## 7 資源循環の促進

### (1) かつしかエコライフプラザ

(令和4年4月1日現在)

所在地	開設年月日	建築年月	建築延面積(m <sup>2</sup> )	利用状況				
				来場者数(人)			リユース家具提供件数(件)	研修室利用件数(件)
				展示・学習コーナー	日用不用品販売コーナー	リユース家具展示・販売コーナー		
立石1-9-1	H23.6.30	H23.2	1,052.00	7,749	56,106	12,012	8,052	393

(リサイクル清掃課)

\* 利用状況は令和3年度のもの。

### (2) 資源回収量

(単位: kg)

(令和3年度)

	総数	回収品目					
		新聞雑誌	段ボール	紙ハック	スチール缶	アルミ缶	
総数	25,059,019	4,000,918	4,607,902	5,876,321	73,215	855,956	355,023
集団回収	5,189,579	2,096,968	1,241,702	1,506,776	3,785	49,817	217,882
行政回収	19,869,440	1,903,950	3,366,200	4,369,545	69,430	806,139	137,141

### (3) その他のリサイクル

(令和3年度)

区分	数量
剪定枝葉(m <sup>2</sup> ) (チップ・堆肥)	-
自転車(台)	459

(公園課、交通政策課)

	回収品目						
	びん類	ペットボトル	食品トレイ	プラスチック製容器包装	蛍光管	乾電池	その他
総数	2,966,026	1,787,683	62,880	3,249,480	29,560	14,490	1,179,565
集団回収	1,426	-	-	-	-	-	71,223
行政回収	2,964,600	1,787,683	62,880	3,249,480	29,560	14,490	1,108,342

(清掃事務所)

\* 「公衆便所」は4 交通に掲載している。

### (4) ごみ収集処理量

(各年度末現在)

区分	年度	平成24	25	26	27	28	29	30	令和元	2	3	
対象世帯数(世帯)		214,888	214,667	217,676	220,965	224,910	229,054	232,716	236,127	238,544	239,673	
年間収集量(t)		89,337	87,162	85,862	86,177	84,410	84,055	83,366	84,214	86,514	83,771	
ごみ収集量(t)	1日当たり	289.1	281.2	277.0	277.1	272.3	271.1	269.7	270.8	279.1	270.2	
	1か月当たり	7,444.8	7,263.5	7,155.2	7,181.4	7,034.2	7,004.6	6,947.2	7,017.8	7,209.5	6,980.9	
内訳	可燃ごみ(燃やすごみ)	1日当たり	266.7	260.1	255.9	255.8	251.6	251.0	249.7	250.4	257.5	250.9
		1か月当たり	6,866.6	6,720.1	6,611.1	6,629.5	6,500.8	6,485.1	6,430.7	6,488.3	6,651.4	6,482.4
	不燃ごみ(燃やさないごみ)	1日当たり	12.6	11.9	11.9	12.1	11.2	10.8	10.8	11.3	11.3	8.9
		1か月当たり	323.3	306.8	307.3	312.3	290.5	279.8	278.5	269.3	269.1	211.8
粗大ごみ	1日当たり	9.9	9.2	9.2	9.2	9.4	9.3	9.2	10.0	11.2	11.1	
	1か月当たり	254.9	236.7	236.8	239.6	242.8	239.7	238.0	260.2	289.0	286.7	

\* 収集対象世帯数は各月1日現在で住民基本台帳に登録された数(外国人世帯を含む)の年度平均。

(リサイクル清掃課)

### (5) 動物死体処理件数

(単位: 件)

(各年度末現在)

区分	年度	平成24	25	26	27	28	29	30	令和元	2	3
年間処理件数		1,245	1,315	1,315	1,227	1,178	1,200	1,037	1,058	938	906
1日当たり		4.0	4.3	4.3	4.0	3.8	3.9	3.3	3.2	2.8	2.9
1か月当たり		103.8	109.6	109.6	102.3	98.2	100.0	86.4	88.2	78.2	75.5

\* 処理件数には飼い主の届出によるもののほか、私有地及び都道上で飼い主不明のものを含む。

(清掃事務所)

## 8 産業

### (1) 産業別事業所・従業者数

産業大分類	区分	事業所数		従業者数	
		事業所数	従業者数	事業所数	従業者数
A	農業，林業	7	33		
B	漁業	-	-		
C	鉱業，採石業，砂利採取業	1	3		
D	建設業	1,326	10,364		
E	製造業	2,717	16,452		
F	電気・ガス・熱供給・水道業	6	135		
G	情報通信業	86	323		
H	運輸業，郵便業	477	9,902		
I	卸売業，小売業	3,785	28,606		
J	金融業，保険業	184	2,754		
K	不動産業，物品賃貸業	1,543	4,328		
L	学術研究，専門・技術サービス業	478	2,464		
M	宿泊業，飲食サービス業	2,153	13,998		
N	生活関連サービス業，娯楽業	1,404	6,329		
O	教育，学習支援業	368	4,232		
P	医療，福祉	1,389	21,609		
Q	複合サービス事業	49	486		
R	サービス業（他に分類されないもの）	663	6,538		
S	公務（他に分類されないものを除く）	...	...		
総数		16,636	128,556		

### (2) 卸売業事業所数・従業者数・年間販売額

産業中分類	区分	事業所数		従業者数		年間販売額 (百万円)
		事業所数	従業者数	事業所数	従業者数	
各種商品卸売業		4	41			1,841
繊維・衣服等卸売業		47	253			6,440
飲食料品卸売業		103	927			55,541
建築材料，鉱物・金属材料等卸売業		197	1,270			61,292
機械器具卸売業		176	1,116			62,157
その他の卸売業		237	1,699			190,159
総数		764	5,306			377,430

### (3) 小売業事業所数・従業者数・年間販売額

産業中分類	区分	事業所数		従業者数		年間販売額 (百万円)
		事業所数	従業者数	事業所数	従業者数	
各種商品小売業		9	1,433			55,793
繊維・衣服・身の回り品小売業		298	1,316			17,960
飲食料品小売業		845	8,325			132,053
機械器具小売業		242	1,649			55,314
無店舗小売業		70	367			15,731
その他の小売業		847	4,353			78,839
総数		2,311	17,443			355,691

\* (1)～(3)は総務省・経済産業省「平成28年経済センサスー活動調査」による。

\* 事業所数、商店数、従業者数は平成28年6月1日現在、年間販売額は平成27年1月～12月実績のもの。

\* 平成28年経済センサスー活動調査では、国・地方公共団体の事業所を調査対象としていない。

\* 「年間販売額」は単位未満を四捨五入しているため、数値の合計が総数と異なる場合がある。

(政策企画課)

### (4) 産業中分類別工場数・従業者数・製造品出荷額

産業中分類	区分	事業所数		従業者数		製造品出荷額等(万円)	
		平成30年	令和元年	平成30年	令和元年	平成30年	令和元年
総数		621	618	8,570	8,351	17,318,058	17,075,668
食料品製造業		25	24	475	440	2,083,616	1,950,900
飲料・たばこ・飼料製造業		1	1	8	6	x	x
繊維工業		20	19	226	207	308,049	307,521
木材・木製品製造業（家具を除く）		2	2	15	12	x	x
家具・装備品製造業		11	11	72	87	63,273	105,933
パルプ・紙・紙加工品製造業		31	30	604	568	3,226,776	3,116,290
印刷・同関連業		48	48	598	617	936,888	1,033,003
化学工業		6	6	185	163	489,157	447,830
プラスチック製品製造業（別掲を除く）		55	53	655	624	1,189,549	1,166,325
ゴム製品製造業		49	54	572	628	724,399	734,927
なめし革・同製品・毛皮製造業		21	19	319	276	412,751	410,919
窯業・土石製品製造業		7	7	103	95	351,691	366,855
鉄鋼業		2	2	8	8	x	x
非鉄金属製造業		8	11	70	104	96,346	123,552
金属製品製造業		144	152	1,978	1,971	2,853,249	3,058,705
はん用機械器具製造業		12	10	235	197	432,246	391,682
生産用機械器具製造業		67	69	700	729	1,108,150	1,068,251
業務用機械器具製造業		24	19	302	269	470,490	432,760
電子部品・デバイス・電子回路製造業		4	3	64	55	66,300	58,666
電気機械器具製造業		22	21	580	598	1,066,870	1,007,222
情報通信機械器具製造業		2	2	118	102	x	x
輸送用機械器具製造業		9	10	77	77	127,246	139,980
その他の製造業		51	45	606	518	973,388	822,257

\* 総務省・経済産業省「工業統計調査」及び東京都総務局「東京の工業」による。

\* 事業所数及び従業者数は、（平成30年）令和元年6月1日現在、（令和元年）令和2年6月1日現在のもの。

\* 製造品出荷額等は、（平成30年）平成30年1月～12月実績、（令和元年）令和元年1月～12月実績のもの。

\* 従業者4人以上の事業所を調査の対象としている。

\* 事業所数の少ない業種で、該当の事業所が特定できる恐れのある場合は、非公表(x)とされる。

(政策企画課)

## (5) 中小企業融資あっせん

(各年度末現在)

年 度	あ つ せ ん		貸 付		貸 付 / あ つ せ ん (%)	貸 付 目 標 金 額 (千 円)	貸 付 金 額 / 貸 付 目 標 金 額 (%)
	件 数 ( 件 )	金 額 ( 千 円 )	件 数 ( 件 )	金 額 ( 千 円 )			
平成24	1,841	14,032,550	1,609	11,362,700	87.4	4,800,000	236.7
25	1,811	14,632,040	1,461	9,837,040	80.7	4,800,000	204.9
26	1,498	10,816,400	1,209	7,558,160	80.7	4,800,000	157.5
27	1,489	11,131,590	1,184	7,641,110	79.5	4,800,000	159.2
28	1,246	9,330,480	1,063	7,236,706	85.3	4,800,000	150.8
29	1,187	8,668,050	1,082	7,443,440	91.2	4,800,000	155.1
30	1,310	10,987,920	1,175	9,633,330	89.7	4,800,000	200.7
令和元	1,530	13,130,540	1,257	10,368,400	82.2	4,800,000	216.0
2	3,838	28,883,500	3,212	22,924,409	83.7	4,800,000	477.6
3	3,659	38,055,960	3,166	29,640,678	86.5	4,800,000	617.5

(産業経済課)

## (6) 農家・農地面積

(各年8月1日現在)

年 度	農 家 数	従 事 者 ( 人 )	農 地 面 積 ( ア ー ル )			1 戸 当 たり 農 地 面 積 (アール)
			総 数	田	畑	
平成24	196	450	4,289 (5,539)	- (4,660)	4,289 (879)	22.0
25	190	455	4,156 (5,385)	- (4,478)	4,156 (907)	22.0
26	189	465	4,104 (5,721)	- (4,562)	4,104 (1,159)	21.7
27	183	455	3,970 (5,660)	- (4,534)	3,970 (1,126)	21.6
28	176	441	3,780 (5,470)	- (4,409)	3,780 (1,061)	21.4
29	173	424	3,700 (5,388)	- (4,347)	3,700 (1,041)	21.3
30	170	422	3,656 (5,438)	- (4,400)	3,656 (1,038)	21.5
令和元	168	416	3,583 (5,438)	- (4,400)	3,583 (1,038)	21.3
2	167	408	3,495 (5,472)	- (4,366)	3,495 (1,106)	20.9
3	167	396	3,453 (5,467)	- (4,361)	3,453 (1,106)	20.7

\* ( ) 内は外数字で区外農地面積

(産業経済課)

## (7) 区民農園

(令和4年4月1日現在)

面 積 ( m <sup>2</sup> )	18,065
箇 所 数 ( 箇 所 )	16
区 画 数 ( 区 画 )	803
土 地 提 供 者 ( 人 )	15

(環境課)

## (8) 生産緑地

(単位: ha) (各年度末現在)

年 度	面 積
平成24	28.86
25	28.75
26	27.97
27	26.91
28	26.14
29	26.14
30	26.22
31	25.84
令和2	25.15
3	24.88

(都市計画課)

(9) 地域産業振興会館（テクノプラザかつしか）

ア 施設

（令和4年4月1日現在）

施設名	所在地	開設年月日	建築年月	建築延面積 (㎡)	大ホール収容 人数(人)
地域産業振興会館	青戸7-2-1	S63.10.25	S63.9	6,096.87	400~800

イ 利用状況

（令和3年度）

区分	展示ホール1	展示ホール2	大ホール	第1会議室	第2会議室	第3会議室
利用件数(件)	473	454	315	749	208	459
利用人員(人)	8,118	8,360	44,824	5,181	643	3,915

区分	和室1	和室2	視聴覚室	パソコン ステーション
利用件数(件)	172	172	495	-
利用人員(人)	115	81	5,182	-

※同一団体が複数枠利用の場合、件数・人員とも延べ数で集計

（産業経済課）

(10) 勤労福祉会館

ア 施設

（令和4年4月1日現在）

施設名	所在地	開設年月日	建築年月	建築延面積 (㎡)
勤労福祉会館	立石3-12-1	S49.9.11	S49.7	1,367.67

\*立石地区センター別館と共用

イ 利用状況

（令和3年度）

区分	大・小 会議室	和室	集 練 会 習 室	卓球室	多目的室
利用件数(件)	18	3	37	25	5

（産業経済課）

(11) 工場ビル

（令和4年4月1日現在）

施設名	所在地	開設年月日	建築年月	建築延面積 (㎡)	室数	利用状況
						利用室数(室)
東四つ木工場ビル	東四つ木1-22-1	H11.4.1	H11.3	3,912.91	25	24

\*利用状況は令和3年度のもの。

（産業経済課）

(12) 創業支援施設

（令和4年4月1日現在）

施設名	所在地	開設年月日	建築年月	建築延面積 (㎡)	室数	利用状況
						利用室数(室)
新小岩創業支援施設	新小岩3-25-1	H16.2.1	H16.1	911.85	14	10

\*利用状況は令和3年度のもの。

（産業経済課）

(13) 「葛飾町工場物語」認定製品・技術

(単位：件) (令和3年度末現在)

	新規認定	累計
件数	5	94

(商工振興課)

\*「観光」は、[9] 観光、文化、地域活動に掲載している。

\*「区民相談（内職相談、中小企業相談、訪問（下請）相談）」は、[10] その他に掲載している。

## [9] 観光、文化、地域活動

### 1 観光

静観亭・山本亭・観光文化センター

(令和4年4月1日現在)

施設名	所在地	開設年月日	建築年月	建築延面積 (㎡)	室数 (室)	利用状況		
						利用件数(件)	利用室数(室)	利用人員(人)
静観亭	堀切2-19-1	S35.6.1	S58.5	403.96	5	29	47	238
山本亭	柴又7-19-32	H3.4.2	…	635.36	3 茶室1棟	-	-	-
観光文化センター	柴又6-22-19	H9.11.16	H9.10	1,985.73				

\* 利用状況は令和3年度のもの。

(公園課・観光課)

### 2 文化・芸術

#### (1) 区指定・登録文化財

(単位: 件)

(令和4年4月1日現在)

区分	総数	有形文化財	無形文化財	有形民俗文化財	無形民俗文化財	史跡	名勝	天然記念物
指定文化財	94	60	2	19	2	4	1	6
登録文化財	105	65	-	32	2	1	-	5

(生涯学習課)

#### (2) 文化会館(かつしかシンフォニーヒルズ)

ア 施設

(令和4年4月1日現在)

所在地	開設年月日	建築年月 (引渡し)	建築延面積(㎡)	建築延面積内訳(㎡)		収容定数	
				本館	別館	大ホール	小ホール
立石6-33-1	H4.5.23	H4.4	18,841.35	14,044.68	4,796.67	1,318	298

#### イ 利用状況

(単位: 日)

(令和3年度)

区分	大ホール	小ホール	リハーサル室	ギャラリー1	ギャラリー2	第1レクリエーションルーム	第2レクリエーションルーム	ビジュアルルーム
利用日数	108	124	79	68	62	102	209	172

区分	ローズ	カトレア	ローレル	チェリー	コスモス	ひびき	メヌエット	コンチェルト
利用日数	69	121	155	165	212	41	95	88

区分	レインボー	ラベンダー	ライラック	パンジー	アトリエ
利用日数	141	121	168	144	8

(文化国際課)

#### (3) 亀有文化ホール(かめありリリオホール)

ア 施設

(令和4年4月1日現在)

所在地	開設年月日	建築年月 (引渡し)	建築延面積(㎡)	収容定数 (ホール)
亀有3-26-1	H8.6.1	H8.3	6,408.91	640(含立見30)

\* 建築延面積は共用部分を含む。

#### イ 利用状況

(単位: 日)

(令和3年度)

区分	ホール	会議室
利用日数	219	97

(文化国際課)

\* 「学校教育」、「生涯学習」及び「生涯スポーツ」は、[7] 子ども、教育に掲載している。

### 3 地域活動

#### (1) 地区センター（ホール）

（令和4年4月1日現在）

	施設名	所在地	開設年月日	建築年月	建築延面積（㎡）	大ホール収容定員	利用状況
							ホール延利用件数（件）
1	金町地区センター	東金町1-22-1	S58.5.3	S58.3	2,437.20	200	908
2	高砂地区センター	高砂3-1-39	S62.10.1	S62.7	1,941.20	170	515
3	堀切地区センター	堀切3-8-5	S63.2.1	S62.11	2,118.53	140	758
4	四つ木地区センター	宝町1-1-22	H5.10.8	H5.7	1,548.92	200	430
5	青戸地区センター	青戸5-20-6	H7.3.1	H7.1	2,306.72	154	581
6	亀有地区センター	亀有3-26-1	H8.6.1	H8.2	1,494.80	130	803
7	東立石地区センター	東立石2-15-7	H9.2.19	H9.1	1,037.95	120	324
8	東四つ木地区センター	東四つ木1-20-4	H9.3.25	H9.2	1,244.60	120	1,053
9	新小岩地区センター	新小岩2-17-1	H11.4.1	H11.3	1,482.24	135	556
10	新小岩北地区センター	東新小岩6-21-1	H13.4.1	H13.3	1,260.48	120	556
11	南綾瀬地区センター	堀切7-8-22	H16.7.1	H16.2	1,211.21	200	617

\* 高砂地区センター、堀切地区センター、亀有地区センター、東四つ木地区センター、新小岩地区センター、新小岩北地区センターの建築延面積は、

区民事務所又は区民サービスコーナー及び地域集会室の面積を含む。

\* 金町地区センター建築延面積は、区民事務所、地域集会室、休日応急診療所面積を含む。

\* 青戸地区センター建築延面積は、地域集会室、青戸しょうぶ、青戸地区図書館の面積を含む。

\* 利用状況は令和3年度のもの。

（地域振興課）

#### (2) 地区センター（地域集会室）

（令和4年4月1日現在）

	施設名	所在地	開設年月日	建築年月	建築延面積（㎡）	利用状況
						一日当たり平均利用人員（人）
1	金町地区センター	東金町1-22-1	H12.4.1	S58.3	421.60	52.5
2	高砂地区センター	高砂3-1-39	H12.4.1	S62.7	662.76	77.8
3	堀切地区センター	堀切3-8-5	H12.4.1	S62.11	744.82	114.8
4	四つ木地区センター	宝町1-1-22	H12.4.1	H5.7	565.85	54.4
5	青戸地区センター	青戸5-20-6	H12.4.1	H7.1	556.14	74.0
6	亀有地区センター	亀有3-26-1	H12.4.1	H8.2	378.57	201.2
7	東立石地区センター	東立石2-15-7	H12.4.1	H9.1	388.17	47.3
8	東四つ木地区センター	東四つ木1-20-4	H12.4.1	H9.2	396.00	62.3
9	新小岩地区センター	新小岩2-17-1	H12.4.1	H11.3	774.62	252.5
10	新小岩北地区センター	東新小岩6-21-1	H13.4.1	H13.3	750.22	226.8
11	立石地区センター	立石4-23-17	H13.4.1	H22.1	453.60	27.8
12	柴又地区センター	柴又1-38-2	H13.4.1	S53.5	286.36	21.2
13	南綾瀬地区センター	堀切6-28-5	H13.4.1	S54.3	298.09	111.5
14	お花茶屋地区センター	お花茶屋2-1-12	H13.4.1	S56.7	254.80	24.3
15	新宿地区センター	新宿4-1-10	H13.4.1	S57.3	232.92	20.6
16	水元地区センター	水元3-13-22	H13.4.1	S58.3	251.60	22.9
17	西水元地区センター	西水元5-3-1-101	H13.4.1	S58.10	250.00	17.3
18	奥戸地区センター	奥戸3-9-17	H13.4.1	S59.3	246.50	25.9
19	東金町地区センター	東金町5-33-6	H13.4.1	S59.3	262.51	14.5

\* 立石地区センターの所在地は、平成22年12月までは立石7-1-1

\* 利用状況は令和3年度のもの。

（地域振興課）

## (3) 集い交流館

(令和4年4月1日現在)

No.	施設名	所在地	開設年月日	建築年月	建築延面積(m <sup>2</sup> )	利用状況
						一日当たり平均 利用人員(人)
1	亀有集い交流館	亀有1-24-3	S53.4.1	S49.5	177.85	28.5
2	新小岩北集い交流館	東新小岩5-16-2	S54.4.25	S54.2	299.18	20.7
3	たつみ集い交流館	西新小岩2-1-4	S56.11.4	S56.11	277.61	16.0
4	末広集い交流館	金町5-4-1	S57.4.1	S55.3	188.78	20.4
5	水元集い交流館	東水元1-7-3	S57.6.1	S57.6	163.33	33.6
6	西青戸集い交流館	青戸7-15-2	S59.3.24	S59.3	228.26	24.2
7	宝町集い交流館	宝町2-38-19	S59.10.15	S59.9	318.50	12.4
8	新宿防災コミュニティセンター	新宿5-20-18	S60.5.1	S60.3	587.37	27.2
9	青戸高架下集い交流館	立石6-38-13地先	S62.4.1	S62.3	253.50	34.3
10	西亀有集い交流館	西亀有2-11-1	S63.9.6	S63.9	266.86	21.5
11	新小岩南集い交流館	新小岩1-17-6	H元.4.1	H元.3	265.53	61.0
12	亀有北集い交流館	亀有5-14-18	H2.4.14	H2.3	253.50	21.6
13	木根川集い交流館	東四つ木1-8-4	H2.4.20	H2.3	278.04	19.6
14	南綾瀬第二集い交流館	堀切5-38-4	H3.4.14	H3.3	266.52	20.4
15	高砂北集い交流館	高砂5-6-7	H3.10.26	H3.9	216.79	27.7
16	東奥戸集い交流館	奥戸4-20-11	H4.10.19	H4.9	256.00	17.3
17	亀有東集い交流館	亀有5-48-13	H5.4.12	H5.3	180.00	16.3
18	南水元集い交流館	南水元4-13-24	H5.7.1	H5.5	290.00	19.9
19	奥戸しらすぎ集い交流館	奥戸3-17-4-102	H6.3.17	H6.3	297.65	29.4
20	亀が岡集い交流館	東金町2-5-20-109	H7.3.13	H7.3	241.51	28.6
21	金町つつみ集い交流館	金町3-51-11	H7.11.6	H7.10	238.94	14.3
22	白鳥集い交流館	白鳥4-16-5	H8.3.14	H8.2	280.00	26.7
23	幸田集い交流館	西水元3-11-1	H8.4.1	H7.11	268.60	11.2
24	洪江集い交流館	東四つ木4-44-2-102	H8.6.1	H8.6	329.00	28.5
25	さくらみち集い交流館	鎌倉3-20-4	H8.11.20	H8.10	210.00	16.3
26	上平井集い交流館	西新小岩3-36-4	H9.7.25	H9.6	269.94	13.0
27	細田集い交流館	細田4-23-5	H12.4.1	H12.3	278.86	20.4
28	いづか集い交流館	南水元1-20-8	H18.4.1	H18.3	294.84	22.0

\* 利用状況は令和3年度のもの。

(地域振興課)

## (4) 憩い交流館

(令和4年4月1日現在)

No.	施設名	所在地	開設年月日	建築年月	建築延面積(m <sup>2</sup> )	利用状況	併設施設
						一日当たり平均 利用人員(人)	
1	堀切憩い交流館	堀切1-23-6	S45.9.15	S45.9	240.27	10.5	
2	白鳥憩い交流館	白鳥3-32-6	S47.6.1	S47.6	258.41	20.9	保育園・児童館・職員寮・学童保育
3	柴又憩い交流館	柴又2-4-5	S49.10.1	S49.10	319.41	14.6	児童館・学童保育
4	中道憩い交流館	西亀有1-2-7	S50.5.1	S50.5	319.57	10.1	児童館・学童保育
5	東金町憩い交流館	東金町5-22-18	S51.5.1	S51.5	394.35	12.4	児童館・学童保育
6	鎌倉憩い交流館	鎌倉2-6-20	S52.5.4	S52.5	390.27	20.0	児童館・学童保育
7	末広憩い交流館	金町5-4-1	S55.5.1	S55.5	369.60	25.1	児童館・学童保育・集い交流館
8	青戸中央憩い交流館	青戸6-16-12	S56.5.1	S56.5	355.23	21.7	児童館・学童保育
9	小菅憩い交流館	小菅3-6-1	S56.5.1	S56.5	472.10	11.5	学童保育
10	たつみ憩い交流館	西新小岩2-1-4	S56.11.2	S56.11	473.11	29.4	保育園・学童保育・集い交流館
11	新宿憩い交流館	新宿1-5-6	S58.11.30	S58.11	421.98	12.0	
12	西奥戸憩い交流館	奥戸1-12-1	S59.4.21	S59.4	249.60	14.5	児童館・学童保育
13	東奥戸憩い交流館	奥戸4-20-11	S59.6.27	S59.6	309.74	11.4	児童館・学童保育
14	宝町憩い交流館	宝町2-38-19	S59.10.15	S59.10	377.81	19.6	集い交流館
15	砂原憩い交流館	西亀有3-12-1	S59.11.12	S59.11	469.08	9.5	
16	水元憩い交流館	水元4-6-15	H6.2.1	H6.2	381.00	18.1	子ども発達センター分室

\* 利用状況は令和3年度のもの。

(地域振興課)

## (5) 学び交流館

(令和4年4月1日現在)

施設名	所在地	開設年月日	建築年月	建築延面積 (㎡)	利用状況	
					1日当たり平均利用件数 (件)	1日当たり平均利用人数 (人)
新小岩学び交流館	西新小岩4-33-10	S50.7.2	S50.7	1,370.58	18.0	121.7
亀有学び交流館	お花茶屋3-5-6	S54.9.1	S54.9	1,830.11	15.2	122.0
柴又学び交流館	柴又5-33-8	S59.9.27	S59.9	2,001.12	21.7	165.9
水元学び交流館	南水元2-13-1	H元.4.1	S54.3	2,443.44	12.2	104.6

\* 利用状況は令和3年度のもの。

(地域振興課)

## (6) その他地域コミュニティ施設

(令和4年4月1日現在)

施設名	所在地	開設年月日	建築年月	建築延面積 (㎡)
新小岩地域活動センター (にこわ新小岩)	西新小岩4-33-2	R4.7.19	R4.3.28	3,405.74

(地域振興課)

## (7) 金町駅前活動センター (カナマチぷらっと)

(令和4年4月1日現在)

所在地	開設年月日	利用状況
		入館者数(人)
金町6-5-1 ヘルムレ金町3階	R3.11.13	29,859

\* 利用状況は令和3年度のもの。

(政策企画課)

## (8) 地域団体・各種民間奉仕者

(令和4年4月1日現在)

区分	団体数	人員 (人)		所管課
		男	女	
町会自治会	239	-		地域振興課
保護司会	1	88	42	地域振興課
消防団	2	841		地域防災課
青少年委員	1	30	43	地域教育課
青少年育成地区委員会	19	1,656		地域教育課
人権擁護委員	-	9	6	人権推進課
行政相談委員	-	4	3	すぐやる課
明るい選挙推進委員	1	164		福祉管理課
民生委員・児童委員	19	107	279	福祉管理課
高齢者クラブ	138	2,825	5,707	高齢者支援課
介護支援サポーター	-	126	530	高齢者支援課
スポーツ推進委員	1	32	21	生涯スポーツ課
体育協会	41	24,173		生涯スポーツ課
地域スポーツクラブ	2	38	57	生涯スポーツ課
スポーツ少年団	5	96	27	生涯スポーツ課
子ども会	62	5,395		地域教育課

\* 「男女平等推進センター」及び「審議会等における女性の登用状況」は、  
[5] 人権、多様性、平和に掲載している。



# [10] その他

## 1 区民相談（専門相談）

（単位：件）

（各年度末現在）

相談種目	相談日 (曜日)	相談会場	各 年 度 の 相 談 件 数									
			平成 24	25	26	27	28	29	30	令和 元	2	3
法律相談	月～金	区民相談室他	1,658	1,635	1,636	1,626	1,672	1,590	1,829	1,770	1,470	1,496
税金相談	水	区民相談室	201	209	186	257	289	307	334	314	329	376
建築・リフォーム なんでも相談	第1・3 金	区民相談室	35	45	28	36	51	43	49	52	43	62
人権身の上相談	第2金	区民相談室	23	12	16	11	13	14	16	7	-	-
行政相談	第4木	区民相談室	39	35	36	45	50	48	52	64	-	-
青少年の生活相談	第1～4 月	区民相談室	92	55	79	63	78	78	59	65	19	24
不動産取引相談	第2・4 火	区民相談室	147	185	157	184	171	169	204	171	124	135
登記・測量相談	第3木	区民相談室	55	78	59	63	87	103	88	100	67	96
交通事故相談	月～金	区民相談室	724	694	633	621	615	551	460	333	261	262
住宅修繕相談	月～金	区民相談室	-	4	-	29	49	61	140	185	135	172
区政・一般相談	月～金	区民相談室	6,445	6,598	5,120	5,220	4,118	3,938	4,453	3,875	3,337	3,191
外国人生活相談	月	区民相談室	194	204	243	208	236	195	188	188	166	149
外国人の入国・ 在留・帰化・就労等 手続き相談	第2金	区民相談室	-	-	-	-	-	-	-	23	20	22
年金・社会保険・ 労働問題相談	第2木	区民相談室	26	33	29	38	41	31	50	37	9	41
遺言書・遺産分割 協議書の書き方相談	第1・3 火	区民相談室	95	143	119	95	121	131	145	134	128	139
成年後見センター 出張相談	第2・4 火	区民相談室	-	-	-	-	8	6	13	6	4	4
福祉サービス 情報調整	(原則) 金	福祉総合窓口相談室	22	22	21	26	23	19	11	15	17	24
内職相談	火・木	しごと発見プラザかつしか (テクノプラザかつしか内)	258	292	251	213	173	185	123	117	100	89
消費生活相談	月～金	消費生活センター	2,582	2,880	2,966	2,950	3,046	2,868	3,587	3,769	3,869	3,520
中小企業相談	月～金	テクノプラザかつしか他	1,822	1,766	1,240	1,285	1,170	1,166	1,244	1,705	8,363	4,935
訪問(下請)相談(窓口)	月～金	テクノプラザかつしか窓口	97	78	112	80	91	139	99	188	107	23
訪問(下請)相談(巡回)	月～金	葛飾区内巡回	291	318	160	195	185	652	686	642	16	1
手話相談	月～金	障害福祉課	2,807	3,028	3,017	2,957	3,068	2,831	2,917	2,748	3,243	3,163
教育相談・ いじめ電話相談	月～金	総合教育センター	4,909	4,561	1,630	1,674	1,474	964	366	297	348	390
子どもと家庭の 総合相談	月～土	子ども総合センター (金町子どもセンター含)	996	1,166	1,573	1,411	1,174	1,495	1,589	1,764	2,562	2,601
妊娠・出産 どうしようコール	月～金	子ども総合センター	37	68	76	76	54	51	64	72	52	53
悩みごと相談	月～金	男女平等推進センター	872	903	956	871	816	804	809	764	879	897
法律相談	火	男女平等推進センター	142	166	148	163	143	151	144	135	133	105
女性に対する 暴力相談(DV相談)	月・木	男女平等推進センター	399	365	705	658	516	422	422	498	626	444
LGBTs相談	土 (月1回)	男女平等推進センター	-	-	-	-	-	-	-	-	6	10
高齢者就職相談	月～金	ワークスかつしか (シニア活動支援センター内)	3,137	2,347	2,343	1,750	1,790	1,699	1,470	1,445	1,467	1,600
若者相談(区民相談室)	第4金	区民相談室	-	-	-	-	-	-	-	10	15	31
若者相談(巡回)	第1～3・5 火	葛飾区内巡回 (地区センター等)	-	-	-	-	-	-	-	17	51	129
若者相談(その他電話 相談・訪問相談等)	月～金	委託事業者 管理運営施設	-	-	-	-	-	-	-	31	75	193

## 2 庁舎・区民事務所等

(令和4年4月1日現在)

施設名	所在地	開設年月日	建築年月	建築延面積(m <sup>2</sup> )	備考	
本庁舎 (本館・新館)	立石5-13-1	S7.10.1	本館 S37.5 新館 S53.4	17,093.43	敷地面積(都分含) 18,370.24m <sup>2</sup> S37移転、S53新館増築	
議会棟	立石5-13-1	S7.10.1	S37.5	1,403.75	S37移転	
金町区民事務所	東金町1-22-1	H13.4.1	S58.3	153.45		
亀有区民事務所	亀有3-26-1	H13.4.1	H8.3	315.32		
新小岩北区民事務所	東新小岩6-21-1	H13.4.1	H13.3	264.10		
高砂区民事務所	高砂3-1-39	H13.4.1	S62.7	329.00		
堀切区民事務所	堀切3-8-5	H13.4.1	S62.11	297.00		
水元区民事務所	水元3-13-22	H13.4.1	S58.3	259.08		
柴又区民サビスコナ	柴又1-38-2	H13.4.1	S53.5	252.60		
新小岩区民サビスコナ	新小岩2-17-1	H13.4.1	H11.3	257.00		
四ツ木駅区民サビスコナ	四つ木1-15-1	H15.5.6	...	72.25	賃貸物件	
南綾瀬区民サビスコナ	堀切6-28-5	H13.4.1	S54.3	227.10	S54改築	
福祉 事務所	西生活課	立石5-13-1	H6.7.1	...	...	本庁舎内
	東生活課	金町1-6-24	H6.7.1	S59	1,094.44	
すぐやる課分室	白鳥3-32-11	H22.4.1	H4.3	122.50		
職員人材育成センター	立石5-27-1	H元.10.20	H元.9	1,120.75		
施設維持課	東新小岩8-9-18	H26.4.1	S61	1,038.81	管理事務所(H26.3.20取得 481.91m <sup>2</sup> )を含む。	
道路補修課	立石4-34-4	S60.5.1	H29	1,425.70	H21名称変更、H29移転	
道路保全事務所		S61.6.23			道路補修課内、H17名称変更、 H19移転、H29移転	
公園課	立石6-9-1	S58.3.7	S58	1,512.91	H20名称変更	
公園管理所		S58.3.7			公園課内、H16名称変更	
清掃事務所	立石5-13-1	S18.7.1	S37	732.96	H12移管、H17名称変更	
新宿分室	新宿3-17-5	S47.4.1	...	1,405.52	H12移管、H17名称変更	
リサイクルセンター	堀切4-6-12	H3.7.1	...	252.72	H12.4.1移管、H23.4.1所管課変更	

\* かつしかエコライフプラザは [8] まちづくり、観光、産業 (7 資源循環の促進) に掲載している。

## 3 公社

(令和4年4月1日現在)

名称	葛飾区土地開発公社
設立年月日	S63.4.8
目的	公共用地・公用地等の取得・管理・処分等を行うことにより、地域の秩序ある整備と区民福祉の増進に寄与すること。
事業	<ul style="list-style-type: none"> <li>・公共用地、公用地等の取得</li> <li>・民間金融機関からの資金調達</li> <li>・区が買い取るまでの間の土地の管理</li> <li>・区への売渡し、借入金の償還</li> </ul>
基本財産	10,000千円
役員	理事14人以内、監事2人
評議員	20人以内

(契約管財課)

\* 「組織別事務分掌一覧」は、[2] 選挙、区議会、執行機関に掲載している。