

昭和58年度当初予算決まる

総額 1.059億4,800万円

Table with 2 columns: 一般会計 (778億4,000万円), 国民健康保険事業特別会計 (165億5,900万円), 老人医療事業特別会計 (115億4,900万円)

3月1日から5日までの開かれ、昭和58年度第一回区議会定例会で、昭和58年度当初予算案が可決、成立しました。



オープンする「金町地区センター」

「胃」の予防検診

栄養講習会 成人の肥満予防について

在宅老人家庭訪問 看護婦募集

小菅西公園 4月6日オープン

目次

- 2面 ビデオ広報放映場所増設
3面 善意で育つ「K・K文庫」
4面 100人の希望の金町地区センターオープン
5面 一年生交通安全に気をつけて
6面 催し物案内
7面 健康のページ
8面

「小菅西公園」4月6日オープン

下水処理施設の上部を利用

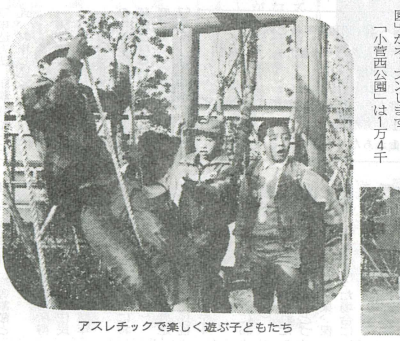

アスレチックで楽しく遊ぶ子どもたち

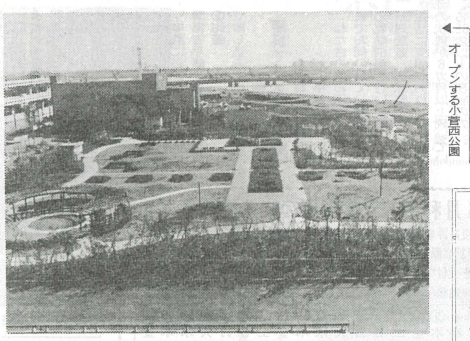

4月6日、小菅西公園の施設上部を利用した「小菅西公園」がオープンします。

休日応急診療所 [区役所敷地内] 立石5-13-1 ☎694-9550
診療科目 内科、小児科 ◎診療日 日曜日・祝日(祝日が日曜日の場合はその翌日も行います)・年末年始(12月31日～1月4日) ◎診療時間 午前10時～午後4時、午後5時～10時(受付は、午後9時30分まで)

Table with 2 columns: 休日応急診療医当番表, 3月20日, 3月21日, 3月22日, 3月23日, 3月24日, 3月25日, 3月26日, 3月27日, 3月28日, 3月29日, 3月30日, 3月31日

みんなの健康

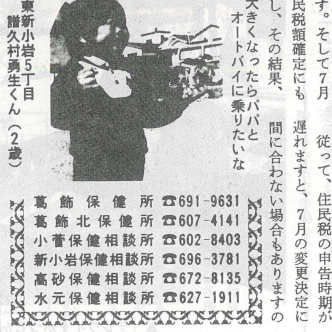

昭和58年度国民健康保険料は昭和57年度と同じ算定基礎で計算されます

Table with 2 columns: 算定内容(昭和57年度と同じ), 均等割額(被保険者1人あたり年額) 9,000円, 所得割額 当該年度の107/住民税額, 賦課限度額(1世帯あたり保険料限度額) 26万円, 助産費(出生児1人あたりの額) 10万円, 葬祭費(死亡者1人あたりの額) 3万円

こんな場合 あなたの医療費は全額自己負担となります

加入の届け出が遅れると、国民健康保険の被保険者証がつかないため、その間、お医者さんにかかった費用は全額、ご自分

大腸ガン

大腸ガンは、肺ガンとともに21世紀にはガン死亡の1/2を占めると言われるほど増えています。

国民健康保険料の納期内納付にご協力を

国民健康保険料の納期は毎月末日となっております。お忘れのないよう、月末までにお納めくださるようお願いいたします。

胃の予防検診

胃の検診 対象 過去1年以内の受診者および胃の手術を受けた方を除く35歳以上の方。申込方法は、検診希望月・場所・希望者の住所・氏名・生年月日・年齢・電話番号を記入し、3月25日(当日消印有効)までに検診所へお申し込みください。

在宅老人家庭訪問 看護婦募集

保健所、保健相談所では、わたくし老人の訪問看護を実施しています。この事業に従事する看護婦さんを、次の要領で募集します。

4月の健康カレンダー

Calendar table for April with columns for various health events and dates.

成人病相談 電話予約制

◎葛飾保健所 毎週金曜日・検査人員 1回15人
◎葛飾北保健所 隔週金曜日・検査人員 1回15人
◎検査項目 心電図 X線撮影 眼底・血液・尿検査
◎費用 約4,500円
◎申し込み、問い合わせ先 葛飾保健所 予防課 葛飾北保健所 予防課

少年相談所出張開設

お子さんの非行などでお悩みの友、秘密は固く守ります。お気軽にご利用ください。

電話予約制

◎受付 常時 ◎試験日 4月14・18・20・23日 6月7・9・16・21・23・27・28日
◎試験科目 法規 無職工学 ◎詳しくは(財)無線従事者国家試験センター 104中央区晴海3-3-1 江間ビル ☎310-0222



官公署だ

区民の広場



「区民の広場」投稿規定... サクルの投稿、行事、催しもの調書等掲載いたします。

善意で育った金町「K・K文庫」



文庫と子どもたちにかまれた岸田さん

東金町の「目」の岸おじさんありがとうございます。区立児童館は、K・K文庫とつながり、児童館を「K・K文庫」として活用...

送り返すつづけて16年

区立児童館は、昭和42年から16年間にわたって、児童館を「K・K文庫」として活用...

新しく入浴サービス

巡回入浴サービスの開始。対象者は、身体障害者、高齢者、貧困世帯など。

明るく強く育つこと、願い

新小岩小学校、念願の校歌制定。校歌の歌詞は、児童らによって制定された。

「校歌の額」も掲げられて



卒業生が作った「校歌の額」

東水元小学校第一回卒業式。卒業生らによる校歌の発表が行われた。

新たに50台受け付け

Table with 2 columns: 設置場所 (Location) and 台数 (Number of units). Lists various public facilities and their bicycle parking capacity.

金融機関 (別表2)

Table with 2 columns: 設置場所 (Location) and 所在地 (Address). Lists various financial institutions and their branches.

新しい民生・児童委員

Table with 4 columns: 氏名 (Name), 年齢 (Age), 職歴 (Occupation), 担当地域 (Assigned Area). Lists new members of the community and children's committee.

貸付限度額引き上げ

貸付限度額を引き上げた。対象者は、生活に困窮している世帯など。

出展調整を実施

出展調整を実施した。選挙活動の円滑化を図るためである。

対象者のワケ拡大

対象者のワケを拡大した。選挙活動の円滑化を図るためである。

選挙管理委員会

選挙管理委員会の活動。選挙の公正な実施を確保するために取り組んでいる。

区民保養施設 6月利用・空室利用の申込受付中!

区民保養施設(伊豆高原・草津)の6月分申込受付中。空室利用の申込も受付中。

算定内容(昭和57年度に同じ)

Table showing calculated amounts for various social insurance benefits, including pension and medical insurance.

区民保養施設 6月利用・空室利用の申込受付中!

区民保養施設(伊豆高原・草津)の6月分申込受付中。空室利用の申込も受付中。

区民保養施設 6月利用・空室利用の申込受付中!

区民保養施設(伊豆高原・草津)の6月分申込受付中。空室利用の申込も受付中。

区民保養施設 6月利用・空室利用の申込受付中!

区民保養施設(伊豆高原・草津)の6月分申込受付中。空室利用の申込も受付中。

金町地区センター完成

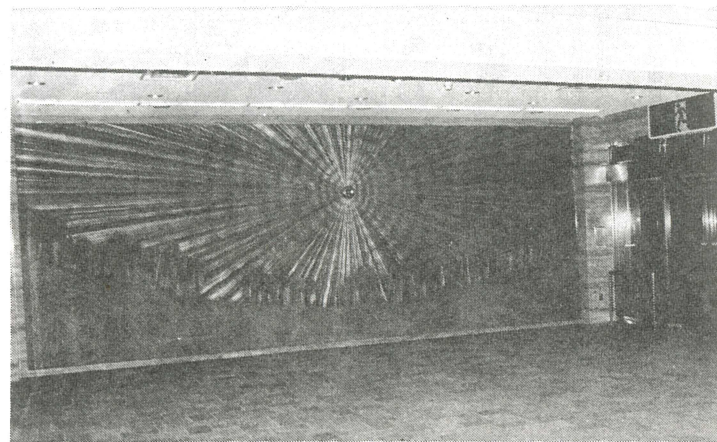

一階ロビーにある長さ7.7mの壁画

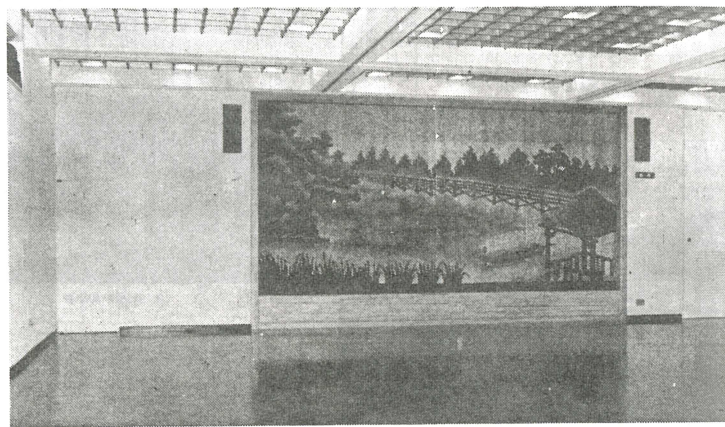

200人収容のホール

全区民のふれあいの場

お気軽にご利用ください

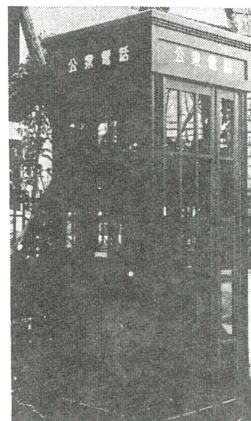

金町地区センター館内案内図

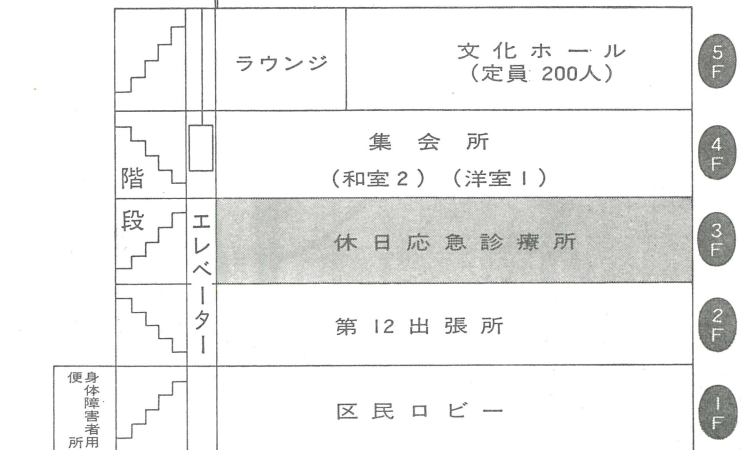

4月29日 5月2日 オープン

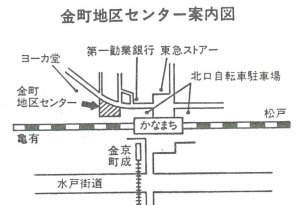

金町地区センター玄関前

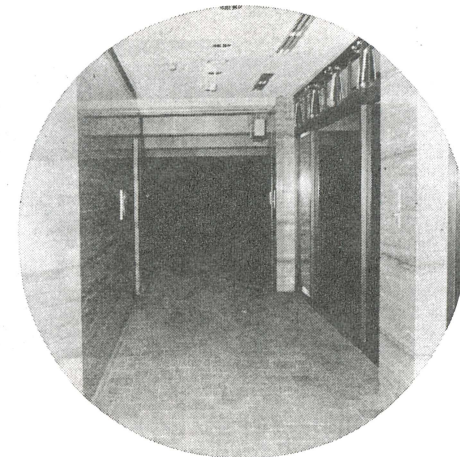

入口からロビーを望む

休日応急診療所を開設 (3階)

区民ロビー (1階) や第12出張所 (2階) も

国鉄金町駅北口に、56年12月より建設を進めていた金町地区センターがこのほど完成し、4月29日から5月2日にかけて順次オープンします。この施設には、出張所、休日応急診療所、集会所、ホール等が併設されています。地域の皆さんは、はじめ区民の方々のふれあいの場として、お気軽にご利用ください。

区民ロビー (1階)
区民の皆さんが気軽に立ち寄り、休日を過ごすのに適した場として利用できます。また、写真、書画、工芸品の小展示会場としても利用できます。

第12出張所 (2階)
一般利用事務のほか、ホール、集会所、ロビーの貸し出し事務を行います。

金町休日応急診療所 (3階)
日曜日や祝日、病後や診療所が休みなどのとき、急な発熱、腹痛などで困りの方に、対して診療を行います。

集会所 (4階)
地域の皆さんが、各種サークル活動や会議などの自主的活動の場として気軽に利用できます。

ホール (5階)
200人程度収容可能なホールで、映画、音楽会、講演会、運動会、各種サークルの発表会などに利用できます。放送設備、ビデオ、映写機等も備わっています。

利用申込方法等
ホール、集会所、ロビー等を利用される方は、事前に申し込みが必要となります。詳細は、お問い合わせ先へお問い合わせください。

地域振興課

金町地区センター施設概要

名称	階	業務を開始する日	業務時間	休業日	備考
金町地区センターホール	5	5月1日(日)	午前9時～午後9時	●月曜日 ●年末年始	一般貸し出しは6月1日からです
金町地区センター集会所	4	5月1日(日)	午前9時～午後9時	なし	
金町休日応急診療所	3	4月29日(祝日)	日曜日、祝日、年末年始の午前10時～午後10時 (ただし、午後4時～5時は休診とする)		
第12出張所	2	5月2日(月)	●平日……午前8時30分～午後5時 ●土曜日……午前8時30分～午後0時30分	●日曜日 ●祝日 ●年末年始	所管区域は従来どおりです
区民ロビー	1	4月29日(祝日)	●平日……午前8時～午後9時 ●日曜日、祝日、年末年始は午前8時～午後10時	なし	

身体障害者のための

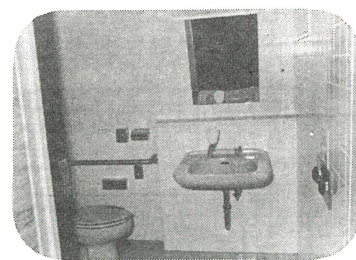

トイレもあります

施設利用料金

区分	定員等	使用時間及び使用料				
		午前9時～12時	午後1時～4時30分	夜間5時30分～9時	全日9時～	
ホール	200人	平日	5,000円	5,500円	6,500円	12,000円
		土曜日	6,000円	7,000円	8,000円	15,000円
集会所	和室(2室)各15畳	無料				
	洋室 87.05㎡	無料				
	ロビー 165.5㎡	無料				



「葛飾らしさのあるまちづくり」をめざして

「葛飾区基本構想」に掲げている本区の将来像である「水と緑のたかたかあるまちづくり」の実現に向けて、さまざまな行政施策についての今後3カ年における実施計画を策定しました。

また、この間の第1年度に当たって昭和58年度予算案を決定いたしました。今回は、区民の皆さんに直接関係のある施策計画と昭和58年度予算案の概要について特集しました。

「実施計画」についてのご意見

お問い合わせは 企画部 企画課 内線 2012～2015

「葛飾らしさのあるまちづくり」は、昭和58年度予算案の重要な柱の一つとして掲げられています。この計画は、区民の皆さんからのご意見を踏まえ、地域活性化と生活の向上を図るための施策を盛り込んで策定されました。

特に、水と緑の環境を整え、子育て支援や高齢者福祉の充実を図ることが、本区が目指している方向です。また、新しい産業の創出や雇用の創出も重要な課題として取り組んでまいります。

「実施計画」についてのご意見

お問い合わせは 企画部 企画課 内線 2012～2015

「葛飾らしさのあるまちづくり」は、昭和58年度予算案の重要な柱の一つとして掲げられています。この計画は、区民の皆さんからのご意見を踏まえ、地域活性化と生活の向上を図るための施策を盛り込んで策定されました。

特に、水と緑の環境を整え、子育て支援や高齢者福祉の充実を図ることが、本区が目指している方向です。また、新しい産業の創出や雇用の創出も重要な課題として取り組んでまいります。

葛飾らしさのあるまちづくりと 昭和58年度予算について

葛飾区長 小日向 毅 夫



「葛飾らしさのあるまちづくり」は、昭和58年度予算案の重要な柱の一つとして掲げられています。この計画は、区民の皆さんからのご意見を踏まえ、地域活性化と生活の向上を図るための施策を盛り込んで策定されました。

特に、水と緑の環境を整え、子育て支援や高齢者福祉の充実を図ることが、本区が目指している方向です。また、新しい産業の創出や雇用の創出も重要な課題として取り組んでまいります。

休日応急診療所(区役所敷地内)

立石5-13-1 ☎694-9550

◎診療科目 内科、小児科 ◎診療日 日曜日・祝日(祝日が日曜日の場合はその翌日も行います)・年末年始(12月31日～1月4日) ◎診療時間 午前10時～午後4時、午後5時～10時(受付は、午後9時30分まで)

休日応急診療医当番表

▷診療時間 午前9時～午後5時(歯科は午後4時まで)

4月10日			
渡辺昭医院 外、胃腸科	651-6500	新小岩 2-19-15	
水根川診療所 内、小児科	691-3831	東四つ木 3-14-9	
大塚医院 内、小児科	603-6311	堀切 4-58-11	
佐久間医院 胃腸科	694-3811	東新小岩 1-1-5	
吉田医院 眼	691-0156	立石 1-16-18	
青戸町医院 内、小児科	691-1894	青戸 1-10-12	
土屋病院 産科、形成外科、麻酔科	607-2639	高砂 8-25-1	
カンノ整形外科 整骨科	605-5589	亀 有 5-20-14	
坂井歯科医院 歯	600-7682	金町 4-18-4	
江崎歯科医院 歯	697-5247	奥 戸 2-30-1	
4月17日			
亀山内科医院 内	602-5223	堀切 5-29-19	
二階堂医院 内、小児科	654-1570	新小岩 2-11-12	
堀切中央病院 内	602-3136	堀切 7-4-4	
宮川産婦人科 産科、婦人科	694-1020	東四つ木 4-49-10	
佐伯医院 内、外、胃腸科	601-1360	青戸 4-25-17	
海老原医院 内	657-2965	又 6-20-7	
第一病院 内、外、脳神経外科	607-0007	東金町 4-2-10	
間外科医院 産科	604-8407	金町 1-15-23	
小野塚歯科医院 歯	607-3292	東金町 3-19-1	
萩原歯科医院 歯	695-2615	東立石 3-29-17	

「胃」「子宮ガン」の予防検診

胃の検診 ▷対象 過去1年以内の受診者および胃の手術を受けた方を除く35歳以上の方 ▷申込方法はがきにて検診希望月日・場所・希望者の住所・氏名・生年月日・年齢・電話番号を記入し、4月10日(当日消印有効)までに保健所へお申し込みください。先着順で決定し、後日お知らせします。

子宮ガンの検診 ▷対象 過去1年以内の受診者を除く30歳以上の方 ▷申込方法はがきにて検診希望月日・場所・希望者の住所・氏名・生年月日・年齢・電話番号を記入し、4月10日(当日消印有効)までに保健所へお申し込みください。先着順で決定し、後日お知らせします。

検診月日	時間	定員	検診場所	申込先
4月6日	1時～2時	35人	東京都葛飾区立石8-18-6	葛飾保健所
4月13日	1時～2時	35人	葛飾保健所	葛飾保健所
5月2日	9時～10時	40人	小菅保健相談所	葛飾保健所
5月6日			水元保健相談所	葛飾北保健所

成人病相談室 電話予約制

◎葛飾保健所 毎週金曜日・検査人員 1回15人
◎葛飾北保健所 隔週金曜日・検査人員 1回15人
▷検査項目 心電図 X線撮影 眼底・血液・尿検査
▷費用 約4,500円
▷申し込み・問い合わせ先 葛飾保健所 予防課 葛飾北保健所 予防課

4月の街頭献血(葛飾赤十字血液センター) 693-5701

日	場	所	日	場	所
8日	亀有	駅北口	22日	亀有	駅北口
9日	金町	駅北口	23日	新小岩	駅南口
10日	新小岩	駅南口	29日	新小岩	駅南口
12日	本田警察署	駐車場	30日	金町	駅北口
21日	青戸	青果市場			

▷時間 午前10時～11時30分 午後12時30分～3時30分
※21日のみ 午前9時～11時30分

接種会場	3種混合(1期1回目)	3種混合(2期2回目)	小児マヒ生ワクチン	3種混合(1期2回目)	3種混合(2期3回目)	受付時間
練馬会館	4月18日(月)	6月20日(月)	5月9日(月)	5月23日(月)	6月20日(月)	午後2時～3時
堀切小学校	4月18日(月)	5月10日(火)	5月24日(火)	5月24日(火)	6月21日(火)	
東大塚小学校	4月19日(火)	5月11日(水)	5月25日(水)	5月25日(水)	6月22日(水)	
東大塚小学校	4月20日(水)	5月12日(木)	5月26日(木)	5月26日(木)	6月23日(木)	
金町駅前南興小学校	4月21日(木)	5月13日(金)	5月27日(金)	5月27日(金)	6月24日(金)	
小松小学校	4月22日(金)	5月14日(土)	5月28日(土)	5月28日(土)	6月25日(土)	
西大塚小学校	4月23日(土)	5月15日(日)	5月29日(日)	5月29日(日)	6月26日(日)	
梅田中学校	4月25日(月)	5月16日(月)	5月30日(月)	5月30日(月)	6月27日(月)	
青地小学校	4月25日(月)	5月16日(月)	5月30日(月)	5月30日(月)	6月27日(月)	
3種混合(1期3回目)	昭和58年9月1日～昭和58年9月31日生まれの小児					
3種混合(2期1回目)	昭和54年4月1日～昭和54年8月31日生まれの小児					
3種混合(2期2回目)	昭和55年12月1日～昭和57年11月30日生まれの小児					

みんなの健康

お祭り大好き はやくおみこしかつきたいな

春の定期予防接種は、お祭り大好きな時期に行われます。会場へ出かけると、必ずおみこしの手紙を届けていただきます。おみこしの手紙には、お祭りの様子や、おみこしの手紙を届けていただくための注意事項が記載されています。

必ず受けましょう 春の定期予防接種

春の定期予防接種は、お祭り大好きな時期に行われます。会場へ出かけると、必ずおみこしの手紙を届けていただきます。おみこしの手紙には、お祭りの様子や、おみこしの手紙を届けていただくための注意事項が記載されています。

食品衛生にご注意

春の行楽シーズンは、お祭りが多く行われます。この時期は、お祭りで食べられる食品の衛生に注意が必要です。お祭りで食べられる食品は、お祭りの会場に設置されている食品販売ブースで販売されています。お祭りで食べられる食品は、お祭りの会場に設置されている食品販売ブースで販売されています。

昭和58年度 第1回狂犬病予防注射日程表

4月	曜日	時間	会場	場所
11日	月	10-12	第1出張所	四つ木4丁目
		1-3	第2出張所	東四つ木3丁目
12日	火	10-12	水元体育館	水元1丁目
		1-3	普賢寺	東堀切3丁目
13日	水	10-12	第10出張所	堀切6丁目
		1-3	第12出張所	東金町3丁目
14日	木	10-12	小菅保健相談所	小菅2丁目
		1-3	第9出張所	堀切2丁目
15日	金	10-12	水元神社	水元6丁目
		1-3	安楽湯	鎌倉1丁目
18日	月	10-12	高砂保健相談所	高砂3丁目
		1-3	八幡神社	柴又3丁目
19日	火	10-12	大黒山	柴又5丁目
		1-3	新小岩保健相談所	西新小岩4丁目
20日	水	10-12	上小松天祖神社	奥戸4丁目
		1-3	高木神社	西亀有4丁目
21日	木	10-12	明徳寺	高砂7丁目
		1-3	下小松児童遊園	新小岩2丁目
22日	金	10-12	第3出張所前	東立石3丁目
		1-3	蓮光寺	亀有1丁目
23日	土	10-12	香取神社	亀有3丁目
		1-3	お花屋公園	お花屋1丁目
24日	日	10-12	第8出張所	青戸5丁目
		1-3	葛飾北保健所	金町4丁目
25日	月	10-12	葛飾保健所	立石8丁目
		1-3		

狂犬病予防注射は、お祭りの時期に行われます。お祭りで食べられる食品の衛生に注意が必要です。お祭りで食べられる食品は、お祭りの会場に設置されている食品販売ブースで販売されています。